



**ERASMUS+ I  
UAB EXCHANGE  
PROGRAMME  
2022 - 2023**

# ERASMUS+ I UAB EXCHANGE

## IMPORTANT!

TOTA LA DOCUMENTACIÓ  
QUE S'HAGI DE PUJAR AL SIA

HA D'ESTAR SIGNADA  
DIGITALMENT AMB UN  
CERTIFICAT ELECTRÒNIC  
VÀLID

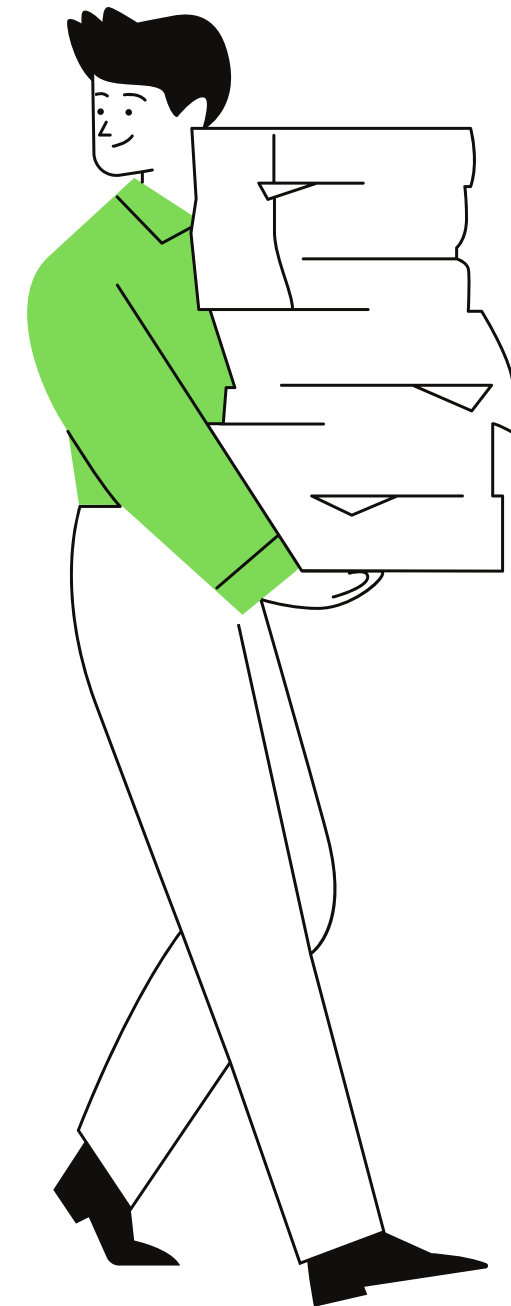

# ERASMUS+1 UAB EXCHANGE

QUÈ HAIG DE  
FER ABANS DE  
MARXAR?

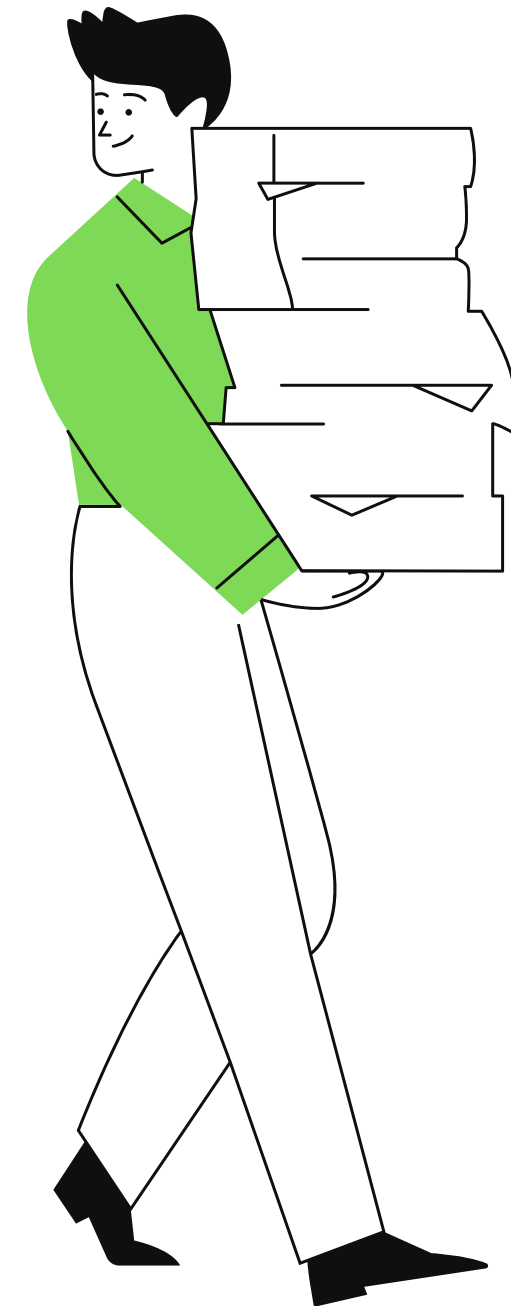

# ERASMUS+ I UAB EXCHANGE: ABANS DE MARXAR

## 1 SOL·LICITUD ADMISSIÓ

Web universitat de destinació + ARI

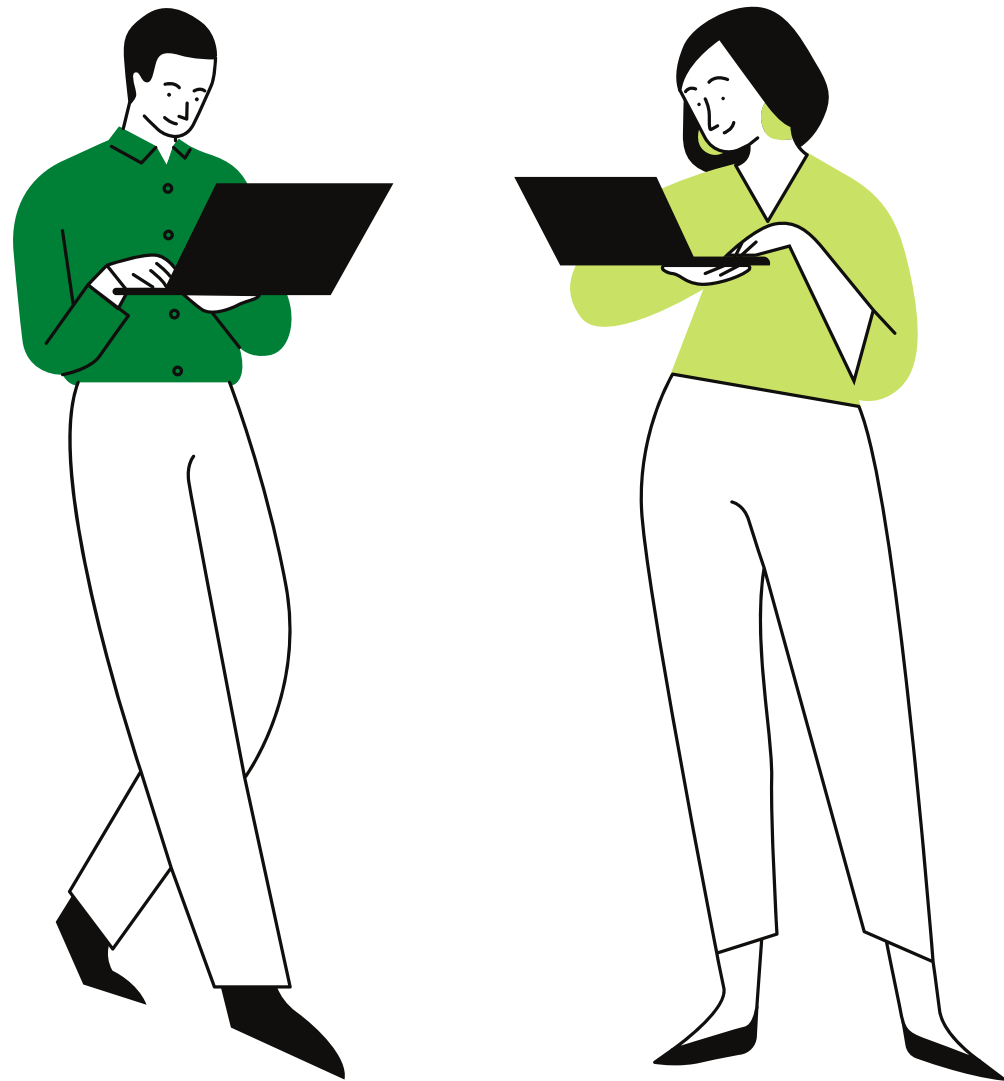

Visita la web de la teva universitat de destí:

- Consulta dates d'admissió
- Consulta els requisits d'accés

Una vegada l'Àrea de Relacions Internacionals de la UAB ha fet les nominacions a les universitats de destí, rebreu un correu al vostre correu @autonoma.cat

Lavors podreu realitzar l'Application Form o sol·licitud d'admissió a la universitat de destí (ERASMUS).

**UAB EXCHANGE PROGRAMME ho gestiona L'ARI.**



# ERASMUS+ I UAB EXCHANGE: ABANS DE MARXAR

## 2

### DATES PREVISTES D'ESTADA I DADES BANCÀRIES

SIA

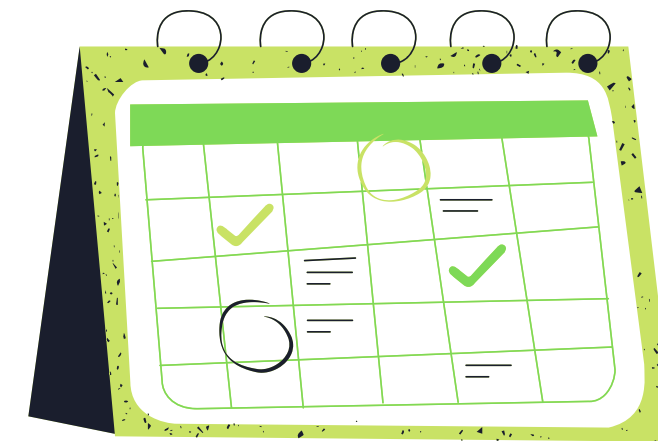

1

Informar la **data d'inici prevista** i la **data de fi prevista** de la vostra estada d'intercanvi.

2

Informar les **dades bancàries** on voleu que s'efectuï l'ingrés de l'ajut.



Les dades bancàries són l'IBAN i el NIF del titular.

# ERASMUS+ I UAB EXCHANGE: ABANS DE MARXAR

# 3

## LEARNING AGREEMENT

Coordinadora + SIA

- 1 L'estudiant s'informa de les assignatures de destinació
- 2 L'estudiant fa una proposta d'equiparació a la coordinadora
- 3 La coordinadora aprova la proposta de LA
- 4 L'estudiant introdueix el LA al SIA
- 5 L'estudiant envia el pdf del LA a l'Oficina d'Intercanvis i a la coordinadora
- 6 L'estudiant rep o recull el LA signat a l'oficina d'intercanvis



### ACORD D'ESTUDIS PROGRAMES DE MOBILITAT D'ESTUDIANTS

#### DADES DE L'ESTUDIANT

Nom	NIP	NIA
Doc. Identitat	Telèfon	Email @e-campus.uab.cat
Centre Facultat de Psicologia		
Estudis Grau en Psicologia		
Programa de mobilitat Erasmus+		
Institució de destinació VRIJE UNIVERSITEIT BRUSSEL (Bèlgica)		
Curs acadèmic 2021/2022	Període de l'estada Primer semestre	
Nivell / idioma Anglès / B2		



Erasmus+

Higher Education  
Learning Agreement form

### LEARNING AGREEMENT FOR STUDIES

#### The Student

Last name(s)		First name(s)	
Date of birth		Nationality	Spanish
Sex [M/F]		Academic Year	2021/2022
Study Cycle	Undergraduate	Subject area, Code	Psychology and Behavioural Sciences, 14.4
Phone		E-mail	@e-campus.uab.cat

#### The Sending Institution

Name	Universitat Autònoma de Barcelona	Faculty	Àrea de Relacions Internacionals
------	-----------------------------------	---------	----------------------------------



# ERASMUS+ I UAB EXCHANGE: ABANS DE MARXAR

## 4

### CREDECIAL DE L'ESTUDIANT

Email ARI

És la identificació de l'estudiant en tot el procés d'intercanvi.

L'Àrea de Relacions Internacionals us enviarà aquest document a través del vostre correu [@autonoma.cat](mailto:@autonoma.cat) durant el mes de maig aprox.



# ERASMUS+: ABANS DE MARXAR

## 5 MATRÍCULA UAB

Mínim Anual: 30

Mínim Semestral: 15

Assegurança de Mobilitat

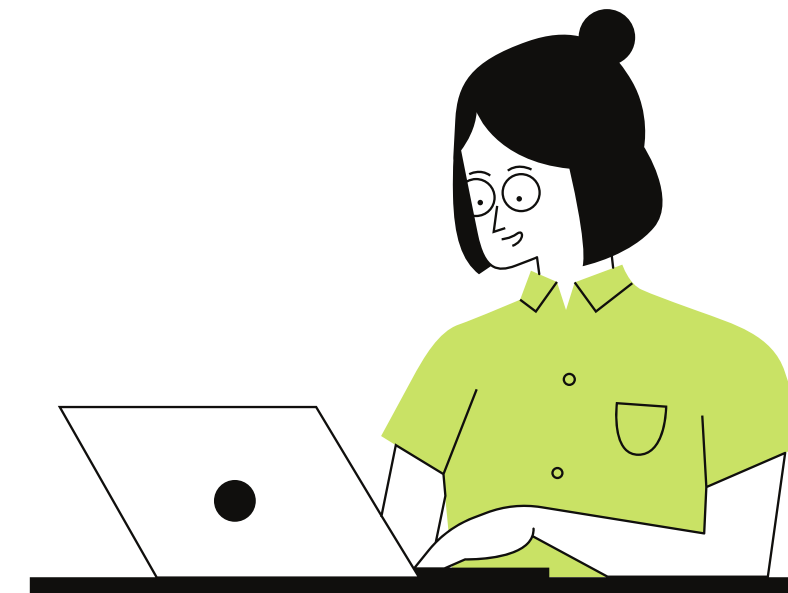

La matriculació formal és imprescindible i s'ha de realitzar segons el calendari de matrícula que estableixi el centre.

<https://sia.uab.es/> > **Automatrícula**

L'estudiant trobarà les assignatures de la UAB que ha inclòs a l'Acord d'Estudis provisional per equiparar.

**Contractar l'assegurança  
complementària de mobilitat**



ERASMUS +

DOCUMENTS  
PROPIIS  
ERASMUS

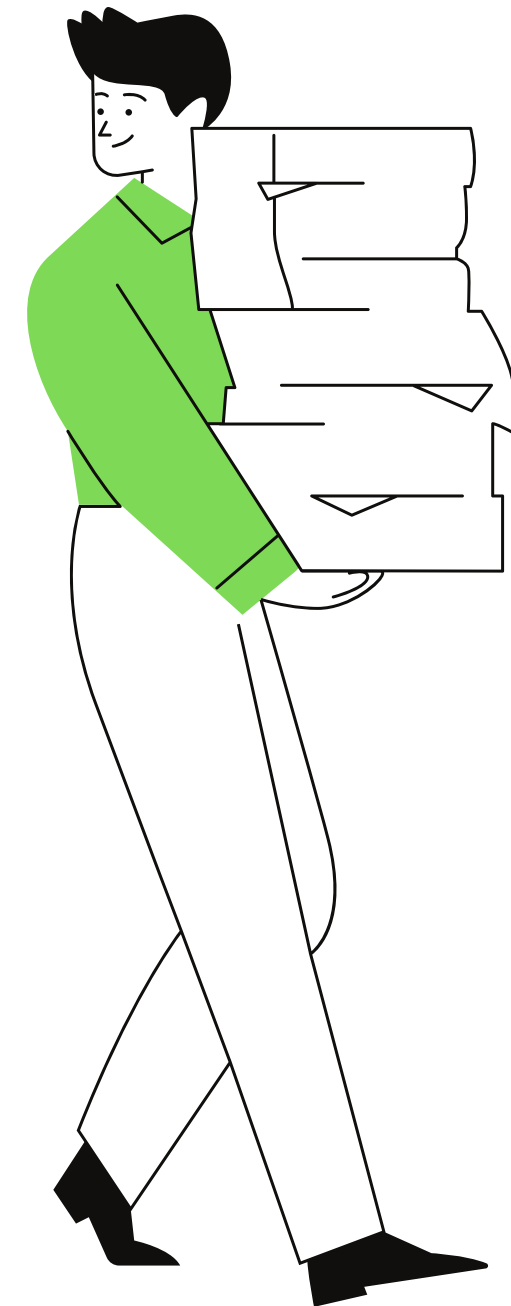

# ERASMUS+: ABANS DE MARXAR

## 1 CONVENI DE SUBVENCIÓ

Quan ens sigui comunicat l'import de l'ajut Erasmus+ per part de l'organisme finançador SEPIE, normalment **durant el mes de juliol**, des de l'Àrea de Relacions Internacionals generarem i enviarem a la vostra adreça de **correu institucional (@autonoma.cat)** el vostre Conveni de Subvenció.



És imprescindible que **el signeu digitalment i el penjeu al SIA**

# ERASMUS+: ABANS DE MARXAR

## 2 DECLARACIÓ RESPONSABLE

Descarregar el document del SIA, [signar-lo digitalment i penjar al SIA.](#)



- La Declaració responsable és el document d'autoresponsabilitat per viatjar amb motiu d'un programa d'intercanvi durant el curs 2022/2023 en el context de pandèmia global per Covid19.

# ERASMUS+: ABANS DE MARXAR

## 3

### SUPORT LINGÜÍSTIC EN LÍNIA (OLS)

Online

Haureu de fer obligatòriament les **proves de nivell d'idioma** del servei de suport lingüístic en línia (OLS) que ha posat en marxa la Comissió Europea.

Per fer la prova (Test OLS) haureu d'esperar a rebre un correu electrònic a la vostra adreça de correu institucional (@autonoma), a través del qual rebreu les instruccions per registrar-vos i passar el test.

Una vegada fet, haureu de **penjar el resultat en pdf al SIA**

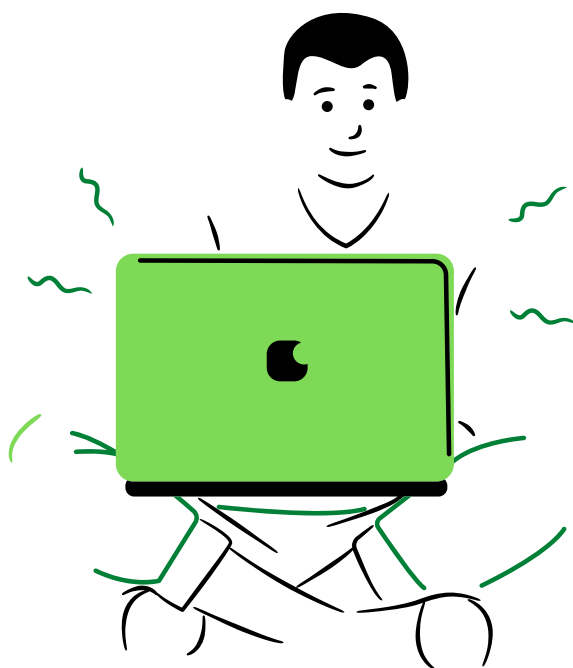

Els estudiants que tingueu com a llengua materna la llengua de docència del país de destinació, estareu exempts de realitzar aquestes proves i cursos.

# UAB EXCHANGE PROGRAMME

DOCUMENTS

PROPIIS

UAB

EXCHANGE

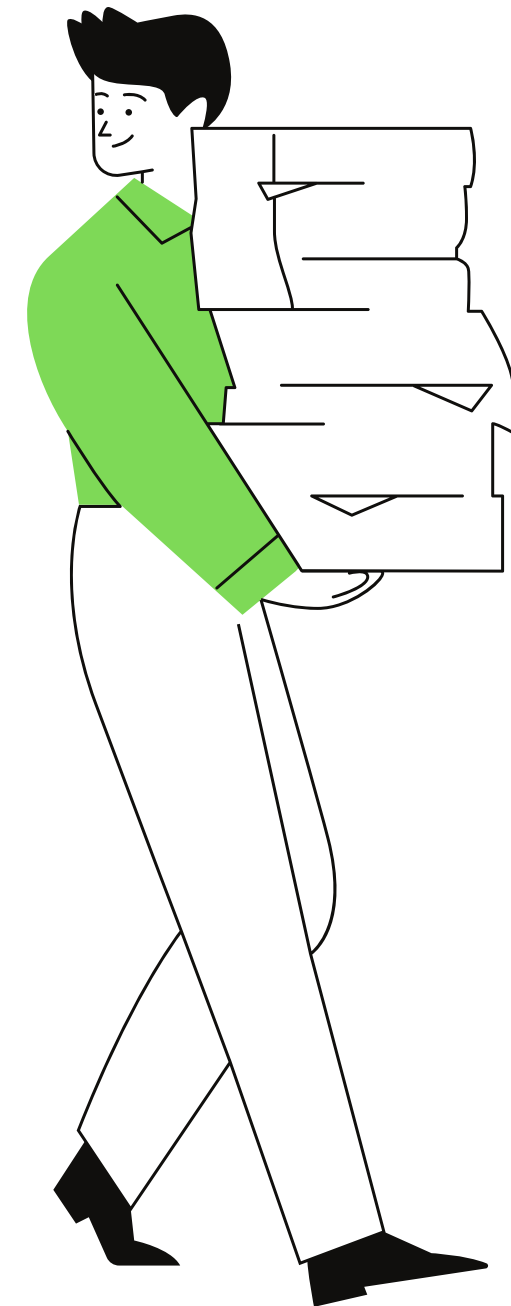

# UAB EXCHANGE: ABANS DE MARXAR

## 1 CARTA D'ACCEPTACIÓ

ARI

Quan arribi a la UAB, l'Àrea de Relacions Internacionals us avisarà per correu electrònic perquè la vingueu a recollir.

Tingueu en compte que la carta pot trigar diversos mesos en arribar-nos i, en alguns casos, arriben al mes d'agost (sobretot de destinacions asiàtiques).

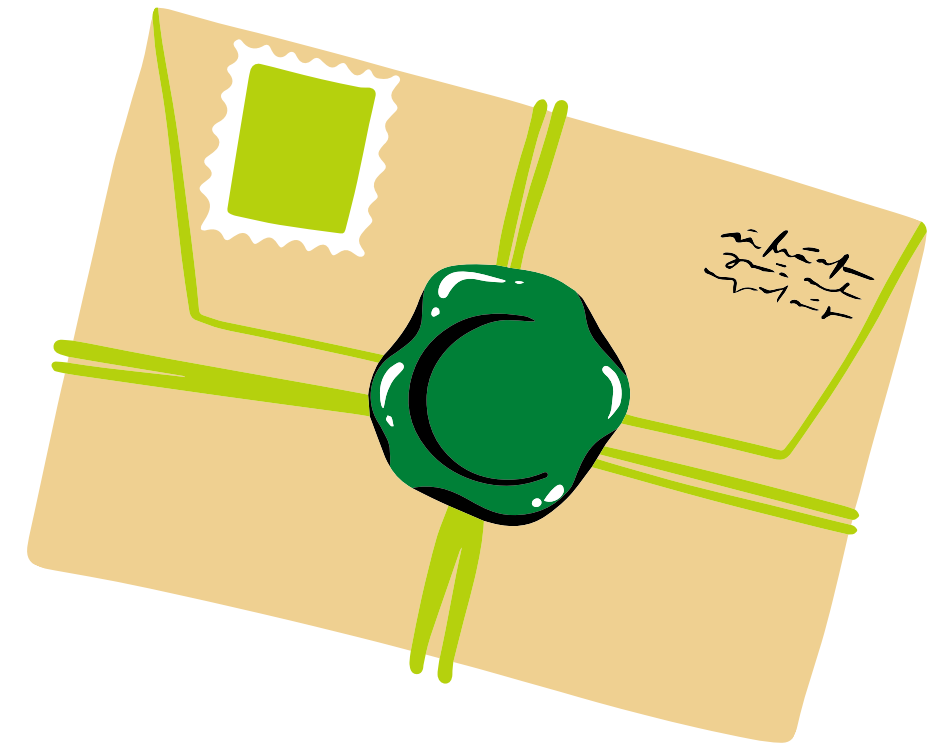



# UAB EXCHANGE: ABANS DE MARXAR

## 2 TRAMITACIÓ VISAT

Carta acceptació + passaport vigent



Amb la carta d'acceptació i el passaport vigent haureu d'anar al Consolat o Ambaixada del país on realitzareu l'estada per tal de tramitar el corresponent visat d'estudis.

Trobareu recomanacions de viatge i el llistat d'Ambaixades i Consolats a:

<http://www.maec.es/es/home/Paginas/HomeEs.aspx>

# UAB EXCHANGE: ABANS DE MARXAR

## 3 ASSEGURANÇA MÈDICA I DE RESPONSABILITAT CIVIL

ARI (excepte Austràlia, EEUU i Canadà)

És obligatori que l'alumnat estigui cobert per una assegurança que cobreixi despeses fins a 300.000€ (import de l'assegurança, 300€)



**No contracteu cap assegurança abans de tenir l'acceptació oficial de la universitat de destinació.**

Un cop tingueu la pòlissa de l'assegurança, caldrà que, abans d'iniciar l'estada, penjeu al SIA una còpia escanejada del document "Certificat d'existència cobertura d'assegurança" al SIA.

# ERASMUS+ I UAB EXCHANGE

QUÈ HAIG DE FER  
QUAN ARRIBI AL MEU  
DESTÍ D'INTERCANVI?



# ARRIBADA A DESTÍ

## **1 CERTIFICAT D'ARRIBADA**

Descarregar del SIA, signar digitalment i tonar-lo a penjar.

## **2 LEARNING AGREEMENT SIGNAT**

## **3 MATRÍCULA A DESTÍ**

## **4 MODIFICACIONS**

Màxim 6 setmanes, sol·licitud prèvia a coordinadora intercanvis



ERASMUS+ I UAB EXCHANGE

QUÈ HAIG DE FER  
QUAN TORNI A LA  
UAB?

# TORNADA UAB

## 1

### Certificat d'Estada

Descarregar del SIA, signar-lo digitalment i penjar-lo. Data màxima d'entrega 30/09/2022

## 2

### Informe valoració estada (Erasmus i UAB Exchange Programme)

#### UAB EXCHANGE PROGRAMME:

<http://enquestes.uab.cat/>

**ERASMUS:** enquesta enviada per e-mail, una vegada fet, penjar resguard al SIA.

## PER REBRE L'AJUT CAL SUPERAR COM A MÍNIM:

Estada anual	20 crèdits
Estada semestral	10 crèdits



# AJUTS ERASMUS+

Beca Santander  
25%

Beca Erasmus+  
25%

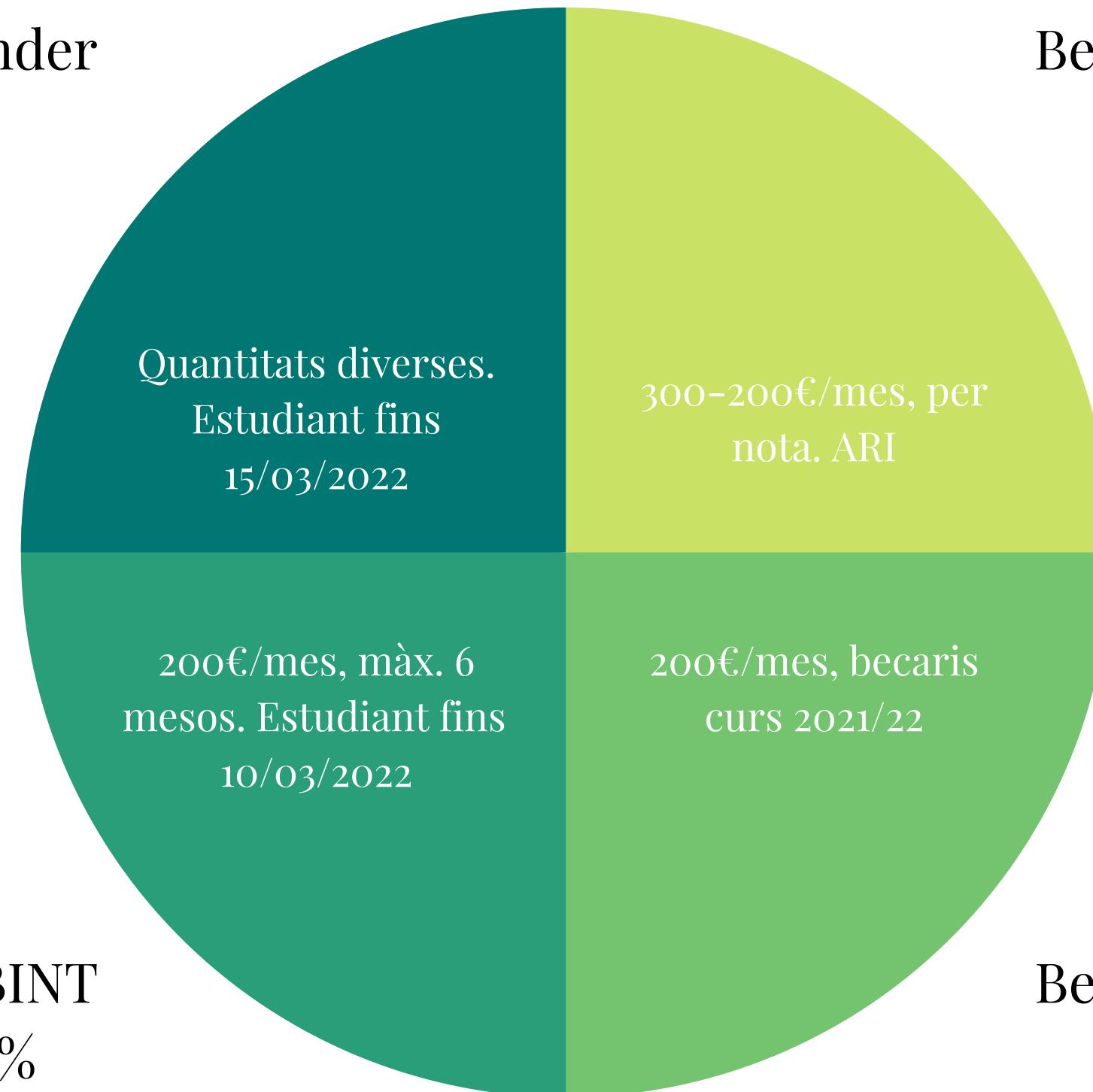

MOBINT  
25%

Beca Règim General  
25%

# AJUTS UAB EXCHANGE PROGRAMME

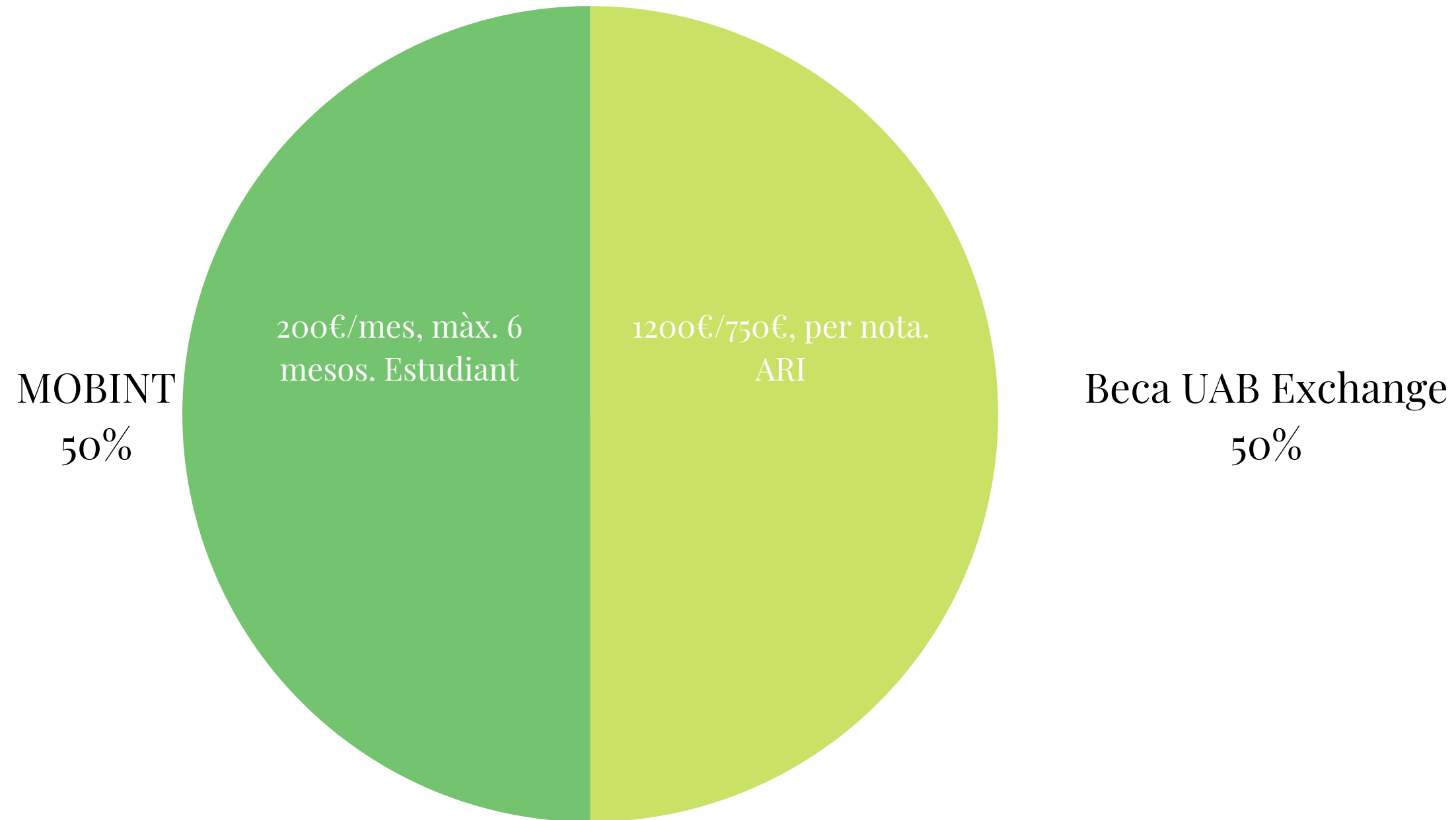

# PAGAMENTS

## PRIMER TERMINI

# 70-80%

### ERASMUS / UAB EXCHANGE

- Dades bancàries
  - Certificat d'arribada
  - OLS
  - Conveni subvenció
  - Declaració responsabilitat
- Dades bancàries
  - Assegurança mèdica
  - Certificat d'arribada
  - Document de compromís
  - Declaració responsabilitat

## SEGON TERMINI

# 30-20%

### ERASMUS / UAB EXCHANGE

- Certificat d'estada
  - Informe final
- Certificat d'estada
  - Enquesta



**PAGAMENTS:**  
.....  
**UN COP AL MES**

# RECORDATORIS

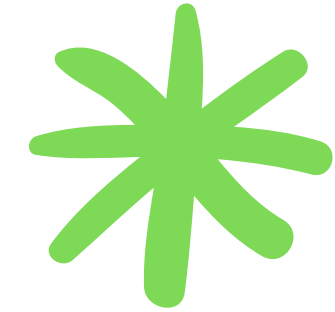

- 1 PER MÉS INFORMACIÓ SOBRE ELS PROGRAMES ERASMUS, UAB EXCHANGE I SICUE, VISITAR WEB UAB, APARTAT "**MOBILITAT I INTERCANVI**"
- 2 TOTES LES COMUNICACIONS ES FARÀ A TRAVÉS DEL CORREU DE LA UAB (@AUTONOMA.CAT)
- 3 QUALSEVOL DUBTE O QÜESTIÓ FER-LA ARRIBAR A [INTERCANVIS.PSICOLOGIA@UAB.CAT](mailto:INTERCANVIS.PSICOLOGIA@UAB.CAT)
- 4 TOTA LA DOCUMENTACIÓ PENJADA AL SIA HAURÀ D'ESTAR **SIGNADA ELECTRÒNICAMENT** (CERTIFICAT DIGITAL)

# INFORMACIÓ DE CONTACTE

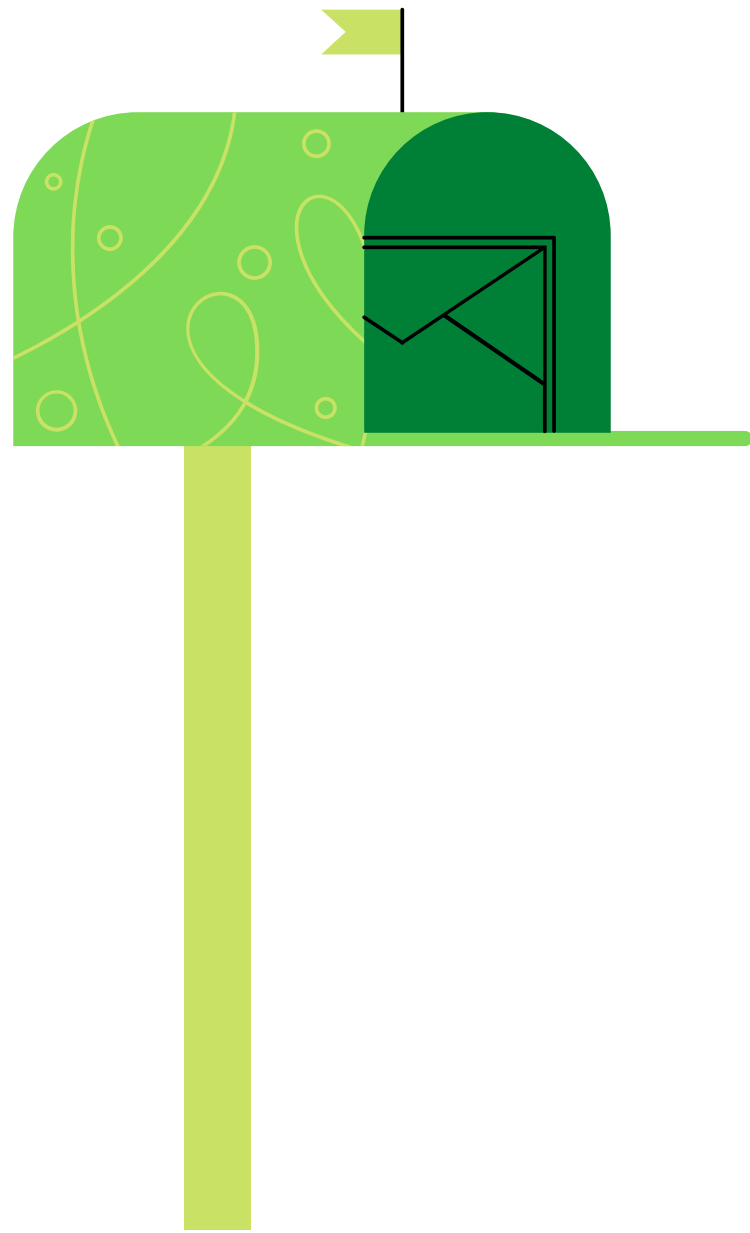

**COORDINADORA D'INTERCANVIS:**

**Judit Castellà Mate**

[coord.intercanvis.psicologia@uab.cat](mailto:coord.intercanvis.psicologia@uab.cat)

**OFICINA D'INTERCANVIS:**

[intercanvis.psicologia@uab.cat](mailto:intercanvis.psicologia@uab.cat)