

**TAULA DE CONTROL**

Distribució			Registres associats
			RE.ACC.01/11 RE.ACC.02/11
Document que substitueix	Data d'emissió	Data d'aplicació	
	05/06/2012	06/06/2012	
Elaborat per	Revisat per	Aprovat per	Documents associats
 <b>Tècnic</b> Jordi Pascual Roca 05/06/2012	 <b>Cap de l'Àrea</b> Roser Juan Ahicart 05/06/2012	 <b>Gerent</b> Santiago Guerrero Boned 05/06/2012	<b>PNT d'investigació d'accidents (PGP.ACC.01/10)</b>

**ÍNDEX**

1. INTRODUCCIÓ.....	1
2. OBJECTIU .....	1
3. ÀMBIT D'APLICACIÓ .....	1
4. DEFINICIONS .....	2
5. QUALIFICACIÓ .....	2
6. RESPONSABILITATS .....	2
7. PROCEDIMENT .....	2
8. REGISTRES .....	4
9. REFERÈNCIES.....	4
10. DIAGRAMA.....	5
11. ANNEXOS .....	6

**1. INTRODUCCIÓ**

D'acord amb el que estableix la Llei de prevenció de riscos laborals i el seu desenvolupament normatiu, aquest procediment s'ocupa de la documentació i gestió administrativa dels accidents laborals i dels incidents. Aquesta informació, a més de ser exigible per l'autoritat laboral, permet establir una traçabilitat dels accidents que ajuden a millorar la prevenció de riscos laborals. El present procediment és el complement del PNT d'Investigació d'Accidents (PGP.ACC.01/10), des del punt de vista de la gestió administrativa.

**2. OBJECTIU**

Garantir una correcta gestió, des del punt de vista documental en relació amb la prevenció de riscos laborals, dels accidents laborals i dels incidents, des de la comunicació, el registre, la investigació quan procedeixi, la comunicació i el posterior seguiment de les mesures correctores.

**3. ÀMBIT D'APLICACIÓ**

Aquest procediment és aplicable en aquells accidents de treball que pateixi el personal propi de la UAB i dels incidents.

Així mateix i amb la intenció de millorar la prevenció al campus, es tindran en compte els accidents patits per: el col·lectiu d'estudiants, becaris, usuaris i treballadors

externs que s'accidentin a conseqüència del treball com a resultat de les infraestructures o instal·lacions pròpies de la Universitat i dels quals es tingui coneixement.

#### 4. DEFINICIONS

**Accident de treball:** És un succés anormal, no volgut ni desitjat que es presenta de manera sobtada i brusca, que normalment és evitable, interromp la continuïtat del treball i pot causar lesions i danys a les persones i a la propietat.

**Investigació d'accident:** Tècnica utilitzada per a l'anàlisi en profunditat d'un accident laboral, per tal de conèixer com s'ha desenvolupat i determinar les causes que l'han originat, per tal de proposar mesures correctores que garanteixin que no es torni a produir.

**Investigació d'accident en línia:** Investigació d'un accident feta per la persona responsable directament de la persona accidentada o per la mateixa persona accidentada.

#### 5. QUALIFICACIÓ

Qualsevol unitat amb responsabilitat atribuïda en el present procediment.

#### 6. RESPONSABILITATS

**Mútua d'accidents:** Comunica mensualment els accidents laborals al Servei de Prevenció de la UAB.

**Servei Assistencial de la Salut (SAS):** Comunica a la part tècnica del Servei de Prevenció, de la manera més breu possible, els accidents laborals ocorreguts al campus i que hagin estat tractats al SAS.

La investigació d'accident s'arxivarà dins la història mèdica laboral de la persona afectada.

**Servei de Prevenció (SP):** Té la responsabilitat de dur a terme la gestió administrativa dels accidents de treball definida en el present PNT dels col·lectius als quals els sigui aplicable. Al mateix temps, és l'encarregat de fer les investigacions d'accident i d'incidents en els casos previstos. Vegeu el "PNT Investigació d'Accidents".

Alhora, té la responsabilitat de mantenir informat el Comitè de Seguretat i Salut amb una periodicitat trimestral i una comunicació anual en què s'analitzi la tendència de l'accidentalitat. A més, sempre comunica els casos d'accident de gravetat.

**Unitat de Nòmines i Seguretat Social de l'Àrea de Recursos Humans:** Els correspon comunicar a l'autoritat laboral els accidents laborals en els casos que estableix la normativa i gestionar-los administrativament segons les necessitats i els requeriments del seu àmbit.

Aquesta àrea comunica al Servei de Prevenció, mensualment, totes les baixes que es produeixen per accidents laborals.

#### 7. PROCEDIMENT

La gestió administrativa dels accidents laborals, des del punt de vista de la prevenció de riscos laborals, comporta diverses etapes que quedarien definides de la manera següent:

- **Comunicació dels accidents:** La notificació al Servei de Prevenció dels accidents/incidents laborals pot ser per circuits diferents:
    - o Persona afectada o la persona responsable. Comunicació oral o escrita mitjançant la intranet fent servir el registre d'investigació d'accident en línia.
    - o Mútua d'accidents. Comunicació mensual de l'accidentalitat laboral.
    - o Servei Assistencial de Salut (SAS). Comunicació a través d'informe del facultatiu (vegeu registre 2).
    - o Servei de Seguretat i Vigilància. Comunicació a través d'un informe escrit de l'actuació, si escau.
    - o Unitat de Nòmines i Seguretat Social de l'Àrea de Recursos Humans. Mensualment, comunicació de les baixes laborals per accident de treball, a través de correu electrònic (full de càlcul).
  - **Registre dels accidents:** Tots els accidents laborals són registrats omplint tots els camps de l'arxiu "Accidentalitat + any corresponent", (Excel), (vegeu l'annex 1). En aquest arxiu, els accidents lleus es registren en negre i els accidents que s'investiguin (els que han generat una baixa laboral i també els que reuneixin els criteris establerts, vegeu annex 2) es registren en vermell. En aquest últim cas, un cop la investigació hagi seguit l'establert en aquest procediment i es consideri enllestida i enviada, el camp relatiu a l'actuació (camp "Referència" en la base de dades) quedarà marcat en color verd (vegeu l'apartat Registres).
  - **Comunicat d'investigació als delegats i delegades de prevenció:** Abans de fer una investigació d'accident que hagi generat baixa, caldrà comunicar el dia i l'hora en què es durà a terme als delegats i delegades de prevenció per tal que puguin exercir el seu dret d'assistència. Aquesta comunicació serà limitada en cas d'actuacions urgents en accidents greus, en què la necessitat de personar-se al lloc dels fets pot no fer possible la localització de les persones delegades de prevenció.
  - **Investigació/anàlisi de l'accident:** La investigació feta pel Servei de Prevenció pot comportar:
    - o Visita i entrevista amb la persona accidentada i/o amb testimonis presencials i reportatge fotogràfic.
    - o Entrevista amb la persona afectada i/o amb testimonis i enviament posterior de documentació específica (normes, procediments...) o relacionada.
    - o Visites posteriors.
    - o Tot l'anterior.
- Quan hi hagi la implantació del PNT "Investigació d'accidents" (PGP.ACC.01/10), els accidents laborals lleus són investigats per la persona responsable de la persona accidentada o directament per la persona afectada (investigació en línia, vegeu l'annex 1). El Servei de Prevenció, després de rebre la investigació, s'encarregarà de fer-ne la gestió (registre en la base de dades, difusió, seguiment...). En els casos que consideri interessant, el Servei de Prevenció pot completar i aprofundir investigacions en línia (ja sigui enviant documentació relacionada, fent visites, entrevistes, etc.).
- **Informe:** Si de la investigació (feta pel Servei de Prevenció) es desprèn un informe, aquest s'envia a la persona accidentada (original), a l'Administració de Centre o responsable orgànic (si procedeix), al responsable funcional de l'accidentat (si procedeix), a possibles implicats en la implantació de les mesures correctores (si procedeix), així com a la persona responsable de prevenció de l'empresa externa (si procedeix).
- Posteriorment, en el cas de les investigacions dutes a terme només pel Servei de Prevenció, un cop fet l'informe, s'envia, a més del grup esmentat anteriorment, a els delegats i les delegades de prevenció (col·locat a la carpeta virtual

osp\_delegats\$ a "sic11v03" i amb avís de dipòsit per correu electrònic (@)) i al facultatiu responsable de Medicina en el Treball (carpeta virtual), en format PDF, protegit i amb permís d'impressió.

El mateix informe comportarà una planificació de mesures correctores que la persona responsable d'aquesta planificació haurà de retornar al Servei de Prevenció degudament complimentada.

- **Seguiment de les mesures correctores:** el seguiment de la implantació de les mesures correctores proposades es fa un cop es rep la planificació de les mesures correctores de la persona responsable de la planificació. Pot haver-hi, quan procedeixi, un seguiment directe del Servei de Prevenció de la proposta de les mesures correctores (bàsicament per aquelles mesures en què el Servei de Prevenció és el responsable o hi està molt implicat).

## 8. REGISTRES

- RE.ACC.01/11. Registre accidentalitat anual.
- RE.ACC.02/11. Registre comunicació d'accidents SAS.

## 9. REFERÈNCIES

- Llei 31/1995 de prevenció de riscos laborals.
- Document de responsabilitats en prevenció de riscos laborals (Acord 54/2007 de 19.12.2007 de Consell de Govern).
- Criteris per a la investigació d'accidents presentats al CSS amb data 18.12.2006.
- Planificació i memòria anual de l'activitat preventiva.
- PNT de seguiment de mesures correctores (PGP.SEG.01/09).
- PNT de formació/informació (PGP.FOR.01/11 i PGP.INF.01/11) que estan en procés d'elaboració.
- PNT d'investigació d'accidents (PGP.ACC.01/11).
- PNT de coordinació activitats empresarials (PGP.CON.01/10).

### 10. DIAGRAMA Circuit 1

Diagrama d'investigació d'accidents

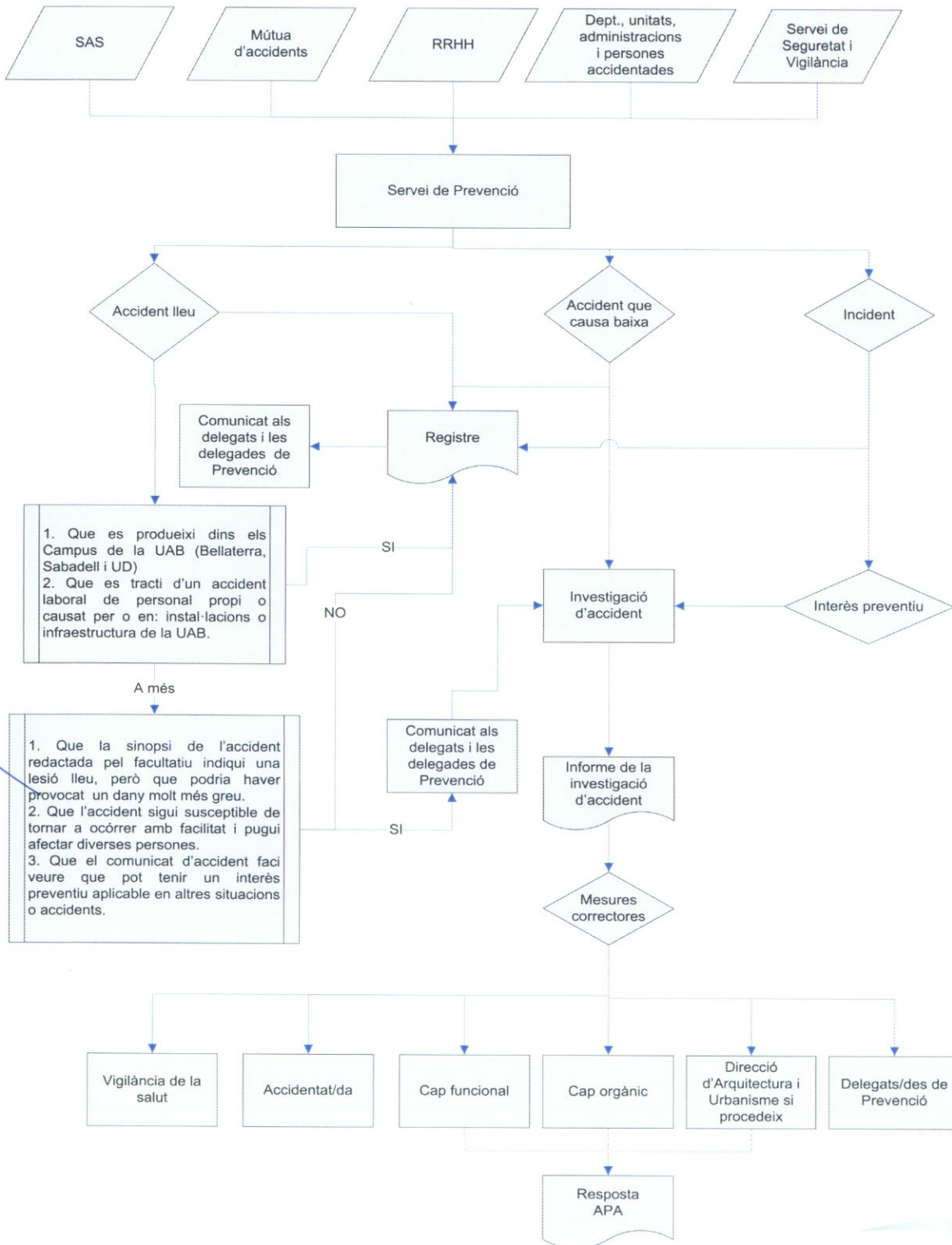

28/07/2006

### Circuit 2

Diagrama d'investigació en línia dels accidents lleus i incidents

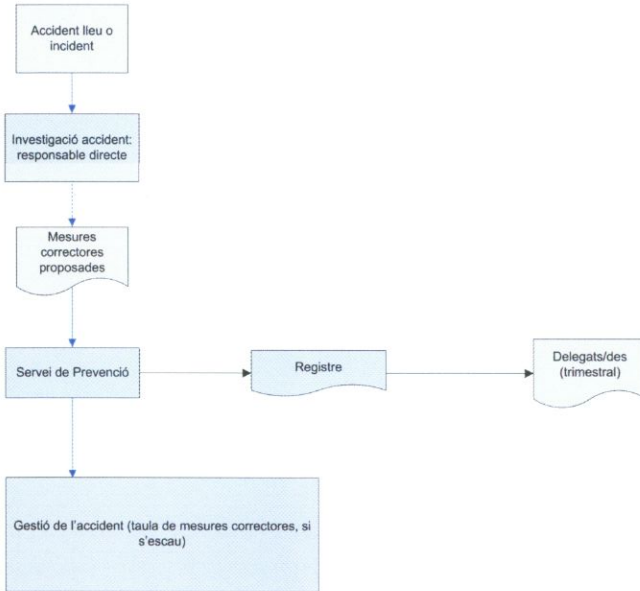

## 11. ANNEXOS

### Registre accidentalitat anual (RE.ACC.01/11)

Baixa	Col·lectiu	Fabregat Ang	REFERÈNCIA.	NOMBRE.	LLOC.	TIPUS D'ACCIDE	AFECTACIÓ.	INV.
NO	PAS	08/01/2007		1	carrers campus	2	68	no Laia
NO	PDI	09/01/2007		2	fora campus	in itinere	70	no Rau
NO	ESTUDIANT	16/01/2007		3	carrers campus	2	71	no Yas
NO	PDI	16/01/2007		4	carrers campus	2	70	no Mar
NO	EXTERN	12/01/2007		5	IFAE	13	64	no Emr
NO	PAS	17/01/2007		6	PTA	15	64	no Ang
SI	EXTERN	18/01/2007		7	Dep Química	13	63	no Dok
NO	PAS	18/01/2007	15/07	8	ETSE	2	70	si Dok
SI	PAS	22/01/2007		9	Fac. Ciències	24	88	no Kris
NO	ESTUDIANT	19/01/2007		10	fora campus	in itinere	70	no Mar
NO	PAS	26/01/2007		11	Fac. Ciències	27	61	no Patr
NO	EXTERN	26/01/2007		12	Rectorat	13	68	no Mar

### Registres comunicació accidents SAS (RE.ACC.02/11)



Accidents

#### Dades del pacient

Pacient:

#### Dades Accidents

Data: Hora:  
Responsable:

#### Dades Generals

CAMPUS / FORA CAMPUS  
Vinculació:  
Tipus accident:

Ai Campus

#### Lloc

Lloc accident:

#### Dades Accident

Tipus d'accident:  
Data de l'accident:  
Hora de l'accident:  
Lloc on els/les:  
Descripció:

02 Caídas de personas al mismo nivel:  
26/09/07  
Matí (6-12h)  
61 Càr. -excepte ulti

#### Dades Personals

Estat:  
Sexe: