

Centre	Escola Superior d'Arxivística i Gestió de Documents		
Titulació	Màster Universitari en Arxivística i Gestió de Documents		
Enquestes contestades	10	% participació alumnat	34 %
Enquestes enviades	29		
Docents avaluats	1	% professorat avaluat:	100 %
Docents impartint	1		

Seguidament es presenten les mitjanes de valoració (escala del 0 "Molt en desacord" al 4 "Molt d'acord") així com els aspectes a destacar i si recomanarien l'empresa.

Empreses (tutor: Joan Pérez)	Mòdul	1. Valoracions								2. Aspectes a destacar							3. Reco-manació	
		1	2	3	4	5	6	7	Global	a	b	c	d	e	f	g		
Ajuntament de Barcelona	Pràctiques Externes	4,00	4,00	3,00	4,00	4,00	4,00	4,00	4,00	<b>3,86</b>	Sí	Sí	Sí	Sí	No	No	No	Sí
Arxiu Comarcal de la Selva	Pràctiques Externes	4,00	4,00	2,00	3,00	4,00	2,00	4,00	4,00	<b>3,29</b>	Sí	Sí	No	Sí	No	No	No	Sí
Àrea Metropolitana de Barcelona	Pràctiques Externes	4,00	4,00	4,00	4,00	4,00	3,00	4,00	4,00	<b>3,86</b>	Sí	Sí	Sí	Sí	No	No	No	Sí
Arxiu Municipal de L'Hospitalet de Llobregat	Pràctiques Externes	4,00	4,00	4,00	4,00	4,00	4,00	4,00	4,00	<b>4,00</b>	Sí	No	Sí	Sí	No	No	No	Sí
Arxiu Històric de la Ciutat de Barcelona (AHCB)	Pràctiques Externes	4,00	4,00	4,00	4,00	4,00	4,00	4,00	4,00	<b>4,00</b>	Sí	No	Sí	Sí	No	Sí	No	Sí
Arxiu Municipal del Districte Horta-Guinardó	Pràctiques Externes	4,00	4,00	4,00	4,00	4,00	3,00	4,00	4,00	<b>3,86</b>	Sí	No	Sí	Sí	No	No	No	Sí
AGTIC Consulting SL	Pràctiques Externes	3,00	4,00	3,00	3,00	3,00	3,00	4,00	4,00	<b>3,29</b>	Sí	Sí	Sí	Sí	Sí	Sí	No	Sí
Ajuntament de Sant Cugat	Pràctiques Externes	4,00	3,00	3,00	4,00	2,00	4,00	3,00	4,00	<b>3,29</b>	Sí	No	No	No	No	No	No	Sí
AJUNTAMENT DE SANT FELIU DE LLOBREGAT	Pràctiques Externes	4,00	4,00	4,00	4,00	4,00	4,00	4,00	4,00	<b>4,00</b>	No	Sí	Sí	Sí	No	Sí	No	Sí
Diputació de Girona	Pràctiques Externes	0,00	0,00	3,00	1,00	0,00	3,00	0,00	4,00	<b>1,00</b>	Sí	No	No	Sí	Sí	Sí	No	Sí
<b>Pràctiques</b>		<b>3,50</b>	<b>3,50</b>	<b>3,40</b>	<b>3,50</b>	<b>3,30</b>	<b>3,40</b>	<b>3,50</b>	<b>3,44</b>	<b>90%</b>	<b>50%</b>	<b>70%</b>	<b>90%</b>	<b>20%</b>	<b>40%</b>	<b>0%</b>	<b>100%</b>	

A continuació es presenta el gràfic resum de les valoracions amb les mitjanes globals i la relació d'ítems.

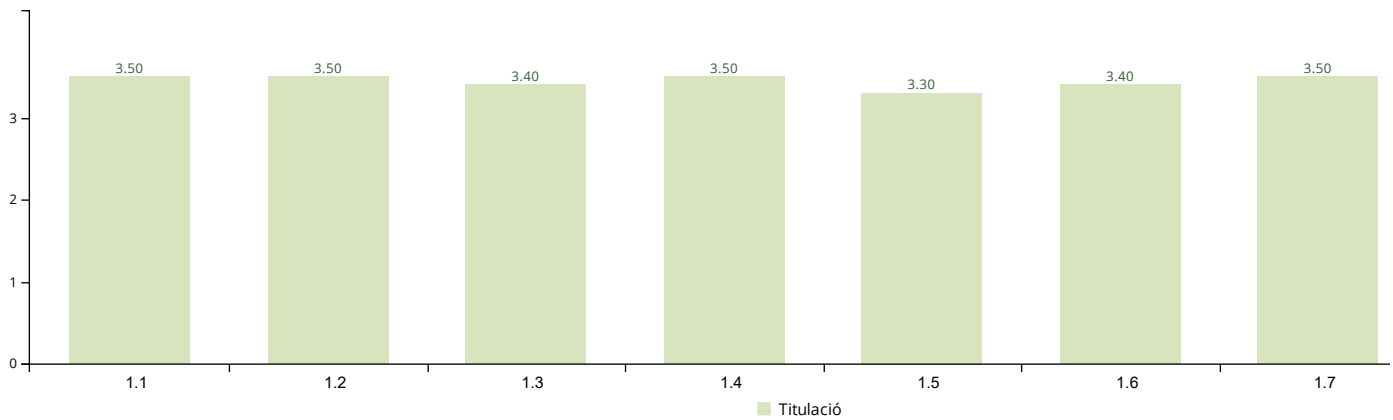

---

---

**Relació d'ítems****1. Valoracions**

- 1.1. He pogut realitzar tasques relacionades amb els estudis
- 1.2. Se m'ha facilitat la integració a l'equip de treball de l'empresa
- 1.3. El tutor d'empresa s'ha implicat en la meva formació
- 1.4. L'empresa ha respectat els acords establerts al conveni de pràctiques
- 1.5. L'espai de treball ha estat adequat
- 1.6. El tutor de l'Escola s'ha implicat en la meva formació
- 1.7. Valoro positivament el meu període de pràctiques

**2. Quins aspectes destacaries com a mes positius de les pràctiques?**

- 2.a. Facilitats en el meu aprenentatge
- 2.b. Bon Networking realitzat
- 2.c. Bona relació amb el tutor d'empresa
- 2.d. Bon ambient de treball
- 2.e. Perspectives de continuïtat laboral dins l'empresa
- 2.f. Tipologia d'empresa / institució
- 2.g. Altres

**3. Recomanaries l'empresa als teus companys?**

---

---

Finalment es presenten els comentaris qualitius recollits a les preguntes obertes "Dades de l'empresa" i "Vols afegir algun comentari o suggeriment que ens ajudi a millorar?"

Dades de l'empresa					
Empresa	Tutor	Ciutat ubicació de l'empresa	Departament de l'empresa	Període pràctiques	Càrrec tutor pràctiques a l'empresa
Ajuntament de Barcelona		Barcelona	Arxiu	750 hores	Arxiver
Arxiu Comarcal de la Selva		Santa Coloma de Farners	Arxiu Comarcal de la Selva	Abril - maig 2019	Joaquim Carreras
Àrea Metropolitana de Barcelona		Barcelona	Arxiu General - Secretaria	Gener 2018 - actualitat	Arxivera
Arxiu Municipal de L'Hospitalet de Llobregat		L'Hospitalet de Llobregat	Arxiu	02/05/2019 - 15/09/2019 [325 hores] 31/10/2019 - 31/12/2019 [300 hores] 03/02/2020 - 05/06/2020 [450 hores]	Responsable de l'arxiu
Arxiu Històric de la Ciutat de Barcelona (AHCB)		Barcelona	Fons Documentals dins l'Arxiu Medieval i Modern	Del 11 de juny al 10 de setembre de l'any 2019: 375h totals	Tècnic d'arxius
Arxiu Municipal del Districte Horta-Guinardó		Barcelona	Arxiu	De 8 d'Octubre a 13 de març (sense data de reincorporació pel Covid)	Cap de l'Arxiu
AGTIC Consulting SL		Barcelona	Consultoria	Actualitat	Director soci
Ajuntament de Sant Cugat		Sant Cugat	Arxiu	18 novembre 2019 fins 31 desembre 2019	Francesc Giménez
AJUNTAMENT DE SANT FELIU DE LLOBREGAT		Sant Feliu de Llobregat	Unitat de Gestió del Coneixement i Qualitat	16 setembre 2019-21 febrer 2020	Arxivera de l'Ajuntament de Sant Feliu de Llobregat
Diputació de Girona		Girona	Serveis informàtics. OSAE	novembre-Agost	Pep Bosch

Empresa	Comentaris
Ajuntament de Barcelona	Aquest ha estat un curs difícil, ànims pel següent!
Arxiu Històric de la Ciutat de Barcelona (AHCB)	Ha estat una experiència única poder participar en el tractament arxivístic de documentació d'un arxiu històric. Dono les gràcies a l'Arxiu Històric de la Ciutat de Barcelona i a l'ESAGED per la meravellosa oportunitat.