

| | | |
|------------------------|---|-------------------------------|
| Centre | Escola Universitària de Turisme i Direcció Hotelera | |
| Titulació | Grau en Turisme | |
| Semestre | 2n semestre | |
| Enquestes contestades | 398 | % participació: 29 % |
| Enquestes enviades | 1360 | |
| Assignatures avaluades | 35 | % assignatures avaluades 92 % |
| Assignatures totals | 38 | |

Seguidament es presenta, per cada assignatura, la participació de l'alumnat a les enquestes d'avaluació, el percentatge d'assistència a les activitats presencials /virtuals, el percentatge d'hores setmanals dedicades a l'assignatura i les mitjanes de valoració de les assignatures (escala del 0 "Molt en desacord" al 4 "Molt d'acord").

| Assignatures | Participació | | | 1. Assistència | | | | | 2. Hores dedicades | | | | | |
|--|------------------|---------------|---------------------|----------------|------------|------------|------------|-----------|--------------------|------------|------------|------------|-----------|-----------|
| | Contes- tades | Envi- ades | % parti- cipació | -25% | 25- 50% | 51-75% | +75% | Ns/Nc | -2h | 2-4h | 5-7h | 8-10h | +10h | Ns/Nc |
| Global 1 curs | 148 | 490 | 30% | 1% | 4% | 18% | 78% | 0% | 26% | 35% | 22% | 7% | 5% | 5% |
| Anàlisi del Sector Turístic | 24 | 80 | 30% | 0% | 4% | 17% | 79% | 0% | 13% | 38% | 25% | 13% | 8% | 4% |
| Estadística Aplicada | 0 | 2 | 0% | - | - | - | - | - | - | - | - | - | - | - |
| Geografia Turística | 24 | 80 | 30% | 4% | 4% | 21% | 71% | 0% | 25% | 38% | 17% | 8% | 4% | 8% |
| Introducció a l'Empresa Turística | 24 | 82 | 29% | 0% | 4% | 21% | 75% | 0% | 29% | 29% | 29% | 4% | 4% | 4% |
| Primera Llengua Estrangera I, Anglès | 24 | 75 | 32% | 0% | 4% | 13% | 83% | 0% | 42% | 29% | 17% | 4% | 4% | 4% |
| Primera Llengua Estrangera I, Francès | 2 | 7 | 29% | 0% | 0% | 0% | 100% | 0% | 50% | 50% | 0% | 0% | 0% | 0% |
| Segona Llengua Estrangera I, Alemany | 3 | 10 | 30% | 0% | 0% | 0% | 100% | 0% | 33% | 67% | 0% | 0% | 0% | 0% |
| Segona Llengua Estrangera I, Francès | 17 | 37 | 46% | 0% | 6% | 12% | 82% | 0% | 35% | 29% | 12% | 12% | 0% | 12% |
| Segona Llengua Estrangera I, Xinès | 5 | 34 | 15% | 0% | 0% | 40% | 60% | 0% | 20% | 40% | 20% | 0% | 20% | 0% |
| Tècniques Quantitatives Aplicades Al Turisme | 25 | 83 | 30% | 0% | 4% | 20% | 76% | 0% | 12% | 40% | 36% | 4% | 4% | 4% |
| Global 2 curs | 65 | 246 | 26% | 0% | 5% | 23% | 73% | 0% | 29% | 37% | 21% | 11% | 2% | 0% |
| Comptabilitat | 15 | 58 | 26% | 0% | 0% | 14% | 86% | 0% | 7% | 21% | 36% | 29% | 7% | 0% |
| Primera Llengua Estrangera II, Anglès | 12 | 44 | 27% | 0% | 0% | 33% | 67% | 0% | 33% | 58% | 0% | 8% | 0% | 0% |
| Primera Llengua Estrangera II, Francès | 1 | 3 | 33% | - | - | - | - | - | - | - | - | - | - | - |
| Recursos Territorials Turístics | 12 | 45 | 27% | 0% | 8% | 17% | 75% | 0% | 25% | 58% | 17% | 0% | 0% | 0% |
| Segona Llengua Estrangera II, Alemany | 5 | 12 | 42% | 0% | 50% | 25% | 25% | 0% | 75% | 25% | 0% | 0% | 0% | 0% |
| Segona Llengua Estrangera II, Francès | 8 | 27 | 30% | 0% | 0% | 38% | 63% | 0% | 25% | 25% | 25% | 25% | 0% | 0% |
| Segona Llengua Estrangera II, Xinès | 0 | 13 | 0% | - | - | - | - | - | - | - | - | - | - | - |
| Turisme i Patrimoni | 12 | 44 | 27% | 0% | 0% | 17% | 83% | 0% | 42% | 25% | 33% | 0% | 0% | 0% |
| Global 3 curs | 134 | 366 | 37% | 3% | 7% | 18% | 72% | 1% | 20% | 42% | 23% | 9% | 3% | 3% |
| Direcció Estratègica de l'Empresa Turística | 25 | 71 | 35% | 4% | 12% | 12% | 68% | 4% | 12% | 48% | 20% | 12% | 0% | 8% |
| Direcció Financera | 26 | 79 | 33% | 4% | 0% | 12% | 85% | 0% | 8% | 35% | 23% | 23% | 12% | 0% |
| Màrqueting Estratègic | 31 | 75 | 41% | 0% | 10% | 23% | 68% | 0% | 10% | 52% | 29% | 6% | 0% | 3% |
| Primera Llengua Estrangera III, Anglès | 25 | 80 | 31% | 4% | 4% | 21% | 71% | 0% | 33% | 38% | 21% | 0% | 4% | 4% |
| Segona Llengua Estrangera III, Alemany | 8 | 18 | 44% | 0% | 14% | 14% | 71% | 0% | 25% | 50% | 25% | 0% | 0% | 0% |
| Segona Llengua Estrangera III, Francès | 19 | 43 | 44% | 6% | 6% | 22% | 67% | 0% | 44% | 28% | 22% | 6% | 0% | 0% |
| Global 4 curs | 51 | 258 | 20% | 2% | 8% | 20% | 67% | 4% | 20% | 51% | 16% | 8% | 2% | 4% |
| Animació Sociocultural | 6 | 14 | 43% | 0% | 0% | 17% | 67% | 17% | 33% | 33% | 0% | 17% | 0% | 17% |

| Assignatures | Participació | | | 1. Assistència | | | | | 2. Hores dedicades | | | | | |
|--|------------------|---------------|---------------------|----------------|------------|------------|------------|-----------|--------------------|------------|------------|-----------|-----------|-----------|
| | Contes- tades | Envi- ades | % parti- cipació | -25% | 25- 50% | 51-75% | +75% | Ns/Nc | -2h | 2-4h | 5-7h | 8-10h | +10h | Ns/Nc |
| E-commerce en Turisme | 0 | 9 | 0% | - | - | - | - | - | - | - | - | - | - | - |
| Gastronomia i Enologia | 7 | 30 | 23% | 0% | 14% | 43% | 43% | 0% | 14% | 43% | 14% | 14% | 14% | 0% |
| Gestió de la Qualitat Turística | 1 | 21 | 5% | 0% | 0% | 100% | 0% | 0% | 0% | 100% | 0% | 0% | 0% | 0% |
| Innovació en Turisme | 9 | 29 | 31% | 0% | 11% | 11% | 78% | 0% | 11% | 67% | 22% | 0% | 0% | 0% |
| Organització de Congressos i Esdeveniments | 7 | 36 | 19% | 0% | 14% | 14% | 71% | 0% | 29% | 71% | 0% | 0% | 0% | 0% |
| Primera Llengua Estrangera IV, Francès | 1 | 8 | 13% | 0% | 0% | 0% | 0% | 100% | 0% | 0% | 0% | 0% | 0% | 100% |
| Publicitat i Relacions Públiques | 8 | 42 | 19% | 13% | 0% | 0% | 88% | 0% | 38% | 25% | 25% | 13% | 0% | 0% |
| Segona Llengua Estrangera IV, Alemany | 2 | 4 | 50% | 0% | 0% | 0% | 100% | 0% | 0% | 100% | 0% | 0% | 0% | 0% |
| Segona Llengua Estrangera IV, Francès | 1 | 7 | 14% | 0% | 0% | 0% | 100% | 0% | 0% | 100% | 0% | 0% | 0% | 0% |
| Sistemes D informació i Gestió Hotelera | 1 | 10 | 10% | 0% | 0% | 100% | 0% | 0% | 0% | 0% | 100% | 0% | 0% | 0% |
| Sociologia i Psicologia del Turisme | 5 | 32 | 16% | 0% | 20% | 20% | 60% | 0% | 20% | 40% | 20% | 20% | 0% | 0% |
| Tercera Llengua Estrangera I, Francès | 1 | 4 | 25% | 0% | 0% | 0% | 100% | 0% | 0% | 100% | 0% | 0% | 0% | 0% |
| Tercera Llengua Estrangera I, Xinès | 2 | 12 | 17% | 0% | 0% | 50% | 50% | 0% | 0% | 50% | 50% | 0% | 0% | 0% |
| Global titulació | 398 | 1360 | 29% | 2% | 6% | 19% | 73% | 1% | 23% | 40% | 22% | 8% | 3% | 4% |

Relació d'ítems

1. La meva assistència a les activitats presencials/virtuals d'aquesta assignatura ha estat...

2. De mitjana, el número d'hores setmanals que he dedicat a aquesta assignatura, fora de les hores presencials/virtuals, ha estat...

| Assignatures | Participació | | | 3. Valoracions de l'assignatura | | | | | | | | |
|--|------------------|---------------|---------------------|---------------------------------|-------------|-------------|-------------|-------------|-------------|-------------|-------------|-------------|
| | Contes- tades | Envi- ades | % parti- cipació | 3.1 | 3.2 | 3.3 | 3.4 | 3.5 | 3.6 | 3.7 | 3.8 | Global |
| Global 1 curs | 148 | 490 | 30% | 3.08 | 3.00 | 3.05 | 3.01 | 2.85 | 2.86 | 2.99 | 2.96 | 2.97 |
| Anàlisi del Sector Turístic | 24 | 80 | 30% | 2.87 | 2.78 | 2.83 | 2.75 | 2.58 | 2.83 | 3.09 | 2.88 | 2.82 |
| Estadística Aplicada | 0 | 2 | 0% | - | - | - | - | - | - | - | - | - |
| Geografia Turística | 24 | 80 | 30% | 3.04 | 3.00 | 2.96 | 2.96 | 2.75 | 3.00 | 2.92 | 2.96 | 2.95 |
| Introducció a l'Empresa Turística | 24 | 82 | 29% | 3.09 | 2.86 | 2.91 | 3.00 | 2.83 | 2.57 | 2.78 | 2.65 | 2.83 |
| Primera Llengua Estrangera I, Anglès | 24 | 75 | 32% | 3.17 | 3.13 | 3.26 | 3.13 | 3.08 | 2.92 | 3.00 | 3.08 | 3.10 |
| Primera Llengua Estrangera I, Francès | 2 | 7 | 29% | 3.00 | 3.50 | 3.50 | 3.50 | 3.50 | 3.00 | 3.00 | 3.00 | 3.25 |
| Segona Llengua Estrangera I, Alemany | 3 | 10 | 30% | 3.33 | 3.33 | 3.33 | 3.00 | 3.00 | 3.00 | 3.67 | 3.67 | 3.29 |
| Segona Llengua Estrangera I, Francès | 17 | 37 | 46% | 2.94 | 2.81 | 3.00 | 2.94 | 3.13 | 2.94 | 3.00 | 2.88 | 2.95 |
| Segona Llengua Estrangera I, Xinès | 5 | 34 | 15% | 3.60 | 3.40 | 3.60 | 3.40 | 3.40 | 2.80 | 3.20 | 3.60 | 3.38 |
| Tècniques Quantitatives Aplicades Al Turisme | 25 | 83 | 30% | 3.17 | 3.17 | 3.13 | 3.16 | 2.64 | 2.95 | 3.04 | 3.04 | 3.04 |
| Global 2 curs | 65 | 246 | 26% | 3.36 | 3.32 | 3.17 | 2.82 | 2.97 | 3.02 | 2.83 | 2.88 | 3.05 |
| Comptabilitat | 15 | 58 | 26% | 2.47 | 2.21 | 2.20 | 1.20 | 1.33 | 1.25 | 1.33 | 1.47 | 1.69 |
| Primera Llengua Estrangera II, Anglès | 12 | 44 | 27% | 3.75 | 3.67 | 3.50 | 3.50 | 3.67 | 3.60 | 3.33 | 3.42 | 3.55 |
| Primera Llengua Estrangera II, Francès | 1 | 3 | 33% | 4.00 | 4.00 | 4.00 | 4.00 | 4.00 | 4.00 | 4.00 | 4.00 | 4.00 |
| Recursos Territorials Turístics | 12 | 45 | 27% | 3.50 | 3.45 | 3.42 | 3.25 | 3.42 | 3.27 | 3.17 | 3.25 | 3.34 |
| Segona Llengua Estrangera II, Alemany | 5 | 12 | 42% | 4.00 | 4.00 | 3.80 | 3.80 | 3.80 | 3.80 | 3.60 | 3.60 | 3.80 |
| Segona Llengua Estrangera II, Francès | 8 | 27 | 30% | 3.00 | 3.14 | 2.63 | 2.25 | 2.63 | 2.60 | 2.57 | 2.14 | 2.61 |
| Segona Llengua Estrangera II, Xinès | 0 | 13 | 0% | - | - | - | - | - | - | - | - | - |
| Turisme i Patrimoni | 12 | 44 | 27% | 3.83 | 3.92 | 3.83 | 3.58 | 3.67 | 3.91 | 3.58 | 3.75 | 3.76 |
| Global 3 curs | 134 | 366 | 37% | 3.13 | 3.16 | 3.02 | 2.75 | 2.60 | 3.02 | 2.67 | 2.67 | 2.88 |
| Direcció Estratègica de l'Empresa Turística | 25 | 71 | 35% | 3.13 | 3.13 | 2.75 | 2.38 | 2.04 | 2.81 | 1.96 | 2.04 | 2.52 |
| Direcció Financera | 26 | 79 | 33% | 3.19 | 3.27 | 3.12 | 2.62 | 2.65 | 3.04 | 2.73 | 2.77 | 2.92 |
| Màrqueting Estratègic | 31 | 75 | 41% | 2.77 | 2.87 | 2.65 | 2.26 | 1.71 | 2.61 | 2.10 | 2.13 | 2.38 |
| Primera Llengua Estrangera III, Anglès | 25 | 80 | 31% | 3.21 | 3.25 | 3.16 | 3.16 | 3.32 | 3.32 | 3.24 | 3.16 | 3.23 |
| Segona Llengua Estrangera III, Alemany | 8 | 18 | 44% | 3.13 | 3.00 | 3.13 | 3.00 | 3.38 | 3.13 | 2.88 | 2.63 | 3.03 |
| Segona Llengua Estrangera III, Francès | 19 | 43 | 44% | 3.56 | 3.50 | 3.61 | 3.61 | 3.44 | 3.53 | 3.61 | 3.61 | 3.56 |
| Global 4 curs | 51 | 258 | 20% | 3.53 | 3.53 | 3.55 | 3.61 | 3.26 | 3.43 | 3.44 | 3.48 | 3.48 |
| Animació Sociocultural | 6 | 14 | 43% | 3.50 | 3.33 | 3.67 | 3.67 | 3.17 | 3.67 | 3.50 | 3.50 | 3.50 |
| E-commerce en Turisme | 0 | 9 | 0% | - | - | - | - | - | - | - | - | - |
| Gastronomia i Enologia | 7 | 30 | 23% | 3.57 | 3.57 | 3.57 | 3.43 | 3.00 | 3.50 | 3.57 | 3.57 | 3.47 |
| Gestió de la Qualitat Turística | 1 | 21 | 5% | 3.00 | 3.00 | 3.00 | 3.00 | 3.00 | 3.00 | 3.00 | 3.00 | 3.00 |
| Innovació en Turisme | 9 | 29 | 31% | 3.38 | 3.50 | 3.38 | 3.63 | 3.11 | 3.00 | 3.11 | 3.11 | 3.26 |
| Organització de Congressos i Esdeveniments | 7 | 36 | 19% | 3.57 | 3.57 | 3.43 | 3.57 | 3.29 | 3.57 | 3.43 | 3.57 | 3.50 |
| Primera Llengua Estrangera IV, Francès | 1 | 8 | 13% | - | - | - | - | - | - | - | - | - |
| Publicitat i Relacions Públiques | 8 | 42 | 19% | 3.88 | 3.88 | 3.88 | 3.88 | 3.63 | 3.75 | 3.75 | 3.88 | 3.81 |
| Segona Llengua Estrangera IV, Alemany | 2 | 4 | 50% | 3.50 | 3.50 | 4.00 | 4.00 | 4.00 | 4.00 | 4.00 | 4.00 | 3.88 |
| Segona Llengua Estrangera IV, Francès | 1 | 7 | 14% | 4.00 | 4.00 | 4.00 | 4.00 | 4.00 | 4.00 | 4.00 | 4.00 | 4.00 |
| Sistemes D informació i Gestió Hotelera | 1 | 10 | 10% | 3.00 | 3.00 | 3.00 | 3.00 | 3.00 | 3.00 | 3.00 | 3.00 | 3.00 |
| Sociologia i Psicologia del Turisme | 5 | 32 | 16% | 3.20 | 3.20 | 3.20 | 3.40 | 2.80 | 2.80 | 3.00 | 3.00 | 3.08 |
| Tercera Llengua Estrangera I, Francès | 1 | 4 | 25% | 4.00 | 4.00 | 4.00 | 4.00 | 4.00 | 4.00 | 4.00 | 4.00 | 4.00 |
| Tercera Llengua Estrangera I, Xinès | 2 | 12 | 17% | 3.50 | 3.50 | 3.50 | 3.50 | 3.50 | 3.50 | 3.50 | 3.50 | 3.50 |
| Global titulació | 398 | 1360 | 29% | 3.20 | 3.18 | 3.12 | 2.97 | 2.84 | 3.02 | 2.91 | 2.92 | 3.02 |

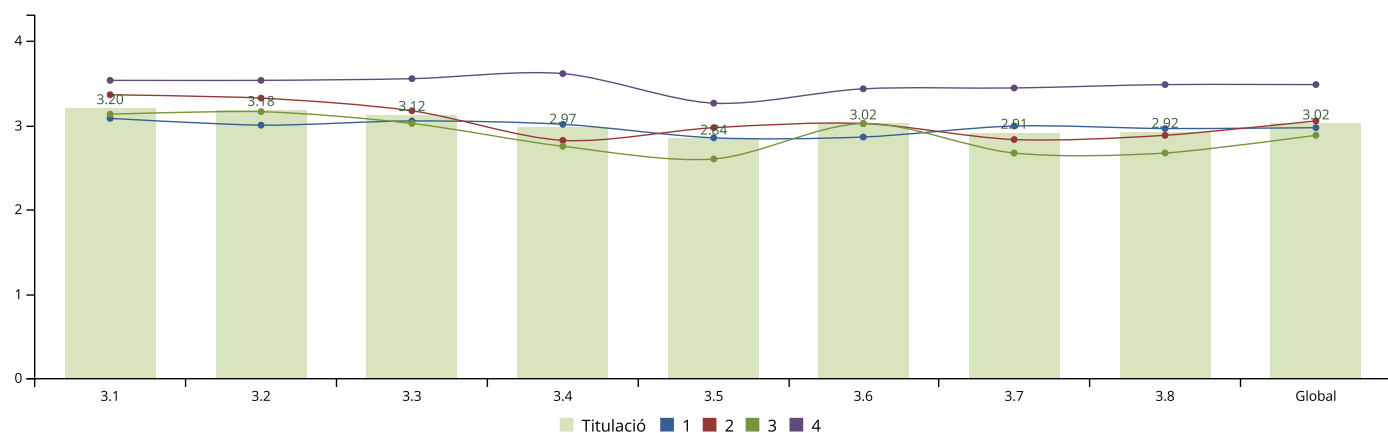

Relació d'ítems

3. Indica per a cada afirmació la teva resposta tenint en compte les següents valoracions:

3.1. S'ha seguit la programació de l'assignatura que s'explica a la Guia Docent

3.2. El sistema d'avaluació s'explica clarament a la Guia Docent

3.3. Els continguts de les proves i d'altres treballs avaluats es corresponen amb els continguts del curs

3.4. Els continguts de les proves i d'altres treballs avaluats es corresponen amb el temps que els professors van dedicar a cada tema

3.5. La càrrega de treball de l'estudiant està ben dimensionada

3.6. El grau d'introducció de la perspectiva de gènere a l'assignatura és adequat

3.7. Amb aquesta assignatura he après coses que considero valuoses per a la meva formació

3.8. En general, estic satisfet/a amb l'aprenentatge que estic adquirint amb aquesta assignatura