

Serveis Informàtics

Serveis Tècnics

Suport

Presencial
Horari
Call Center

Recursos

Maquinari
Accés
Impressió
Espais d'estudi
Connectivitat

Aplicatius

Facultatius
De campus

UAB
Universitat
Autònoma
de Barcelona

Suport tècnic

Serveis Tècnics

Suport

Presencial

Horari

Call Center

Recursos

Maquinari

Accés

Impressió

Espais d'estudi

Connectivitat

Aplicatius

Facultatius

De campus

UAB
Universitat
Autònoma
de Barcelona

El suport presencial està a càrrec de 6 tècnics que mantenim les màquines, el programari i les comunicacions a la facultat, les seves unitats docents i els edificis d'investigació propers.

Serveis Tècnics

Suport

Presencial

Horari

Call Center

Recursos

Maquinari

Accés

Impressió

Espais d'estudi

Connectivitat

Aplicatius

Facultatius

De campus

UAB
Universitat
Autònoma
de Barcelona

Els nostres espais estan al despatx M0/240, al passadís elevat que va cap a la Gestió Acadèmica.

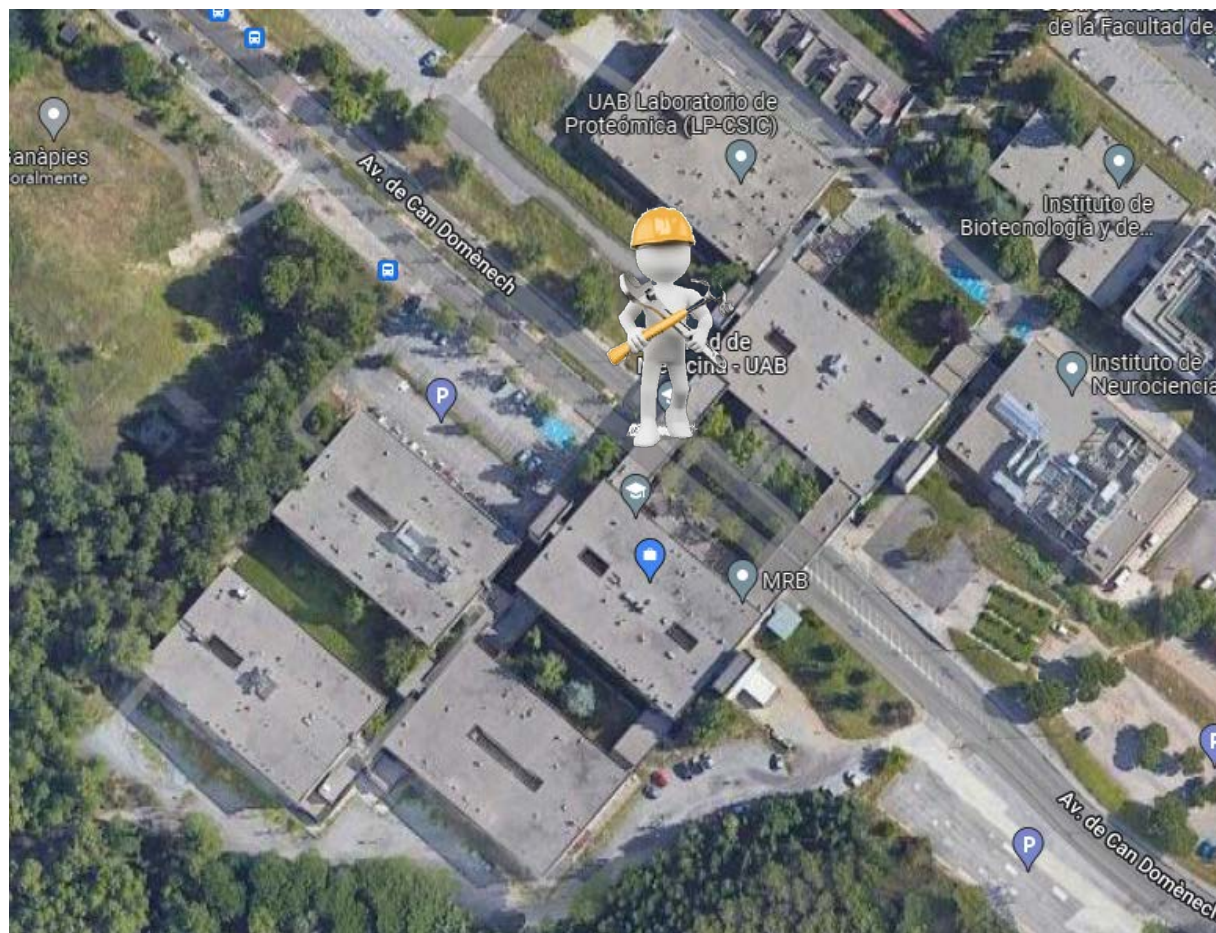

Serveis Tècnics

Suport

Presencial

Horari

Call Center

Recursos

Maquinari

Accés

Impressió

Espais d'estudi

Connectivitat

Aplicatius

Facultatius

De campus

UAB
Universitat
Autònoma
de Barcelona

Al despatx:

- De Dl a Dv, de 9:30 fins les 16h

Per e-mail:

- sid.medicina@uab.cat

Per telèfon:

- 93 581 14 79

Serveis Tècnics

Suport

Presencial

Horari

Call Center

Recursos

Maquinari

Accés

Impressió

Espais d'estudi

Connectivitat

Aplicatius

Facultatius

De campus

UAB
Universitat
Autònoma
de Barcelona

També disposeu d'atenció permanent a l'usuari, de 9 a 20h, fins i tot des de casa vostra:

Centre d'**A**ssistència i **S**uport

Podeu contactar-hi a:

93 581 21 00

cas@uab.cat

Serveis Tècnics

Suport

Presencial
Horari
Call Center

Recursos

Maquinari
Accés
Impressió
Espais d'estudi
Connectivitat

Aplicatius

Facultatius
De campus

UAB
Universitat
Autònoma
de Barcelona

Recursos tecnològics

Serveis Tècnics

Suport

Presencial
Horari
Call Center

Recursos

Maquinari

Accés
Impressió
Espais d'estudi
Connectivitat

Aplicatius

Facultatius
De campus

UAB
Universitat
Autònoma
de Barcelona

M0/127-11

24 ordinadors Lenovo T800

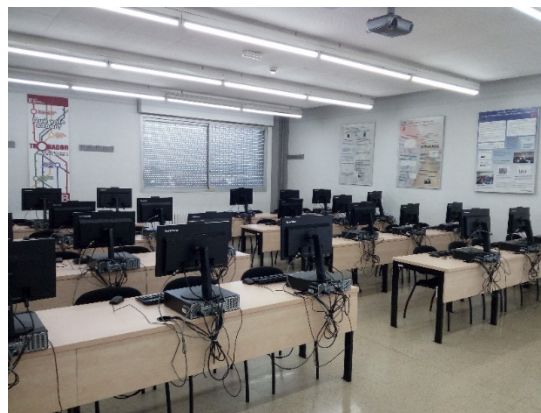

Hi ha 3 aules d'informàtica disponibles:

M0/127-10

20 ordinadors Lenovo T800

M0/127-9

20 ordinadors Lenovo M80G3

Serveis Tècnics

Suport

Presencial
Horari
Call Center

Recursos

Maquinari

Accés
Impressió
Espais d'estudi
Connectivitat

Aplicatius

Facultatius
De campus

UAB
Universitat
Autònoma
de Barcelona

Servei d'Informàtica
Distribuïda-Aules

Les tres aules d'informàtica es troben al primer pis de la biblioteca, accedir per l'escala interior.

Els ordinadors tenen el software general i específic necessari ja carregat al sistema.

Disposareu d'estones d'accés lliure per als vostres treballs i pràctiques sempre i quan no hi hagi classes programades als espais.

Serveis Tècnics

Suport

Presencial
Horari
Call Center

Recursos

Maquinari

Accés

Impressió
Espais d'estudi
Connectivitat

Aplicatius

Facultatius
De campus

Per a accedir a les màquines heu de fer un usuari genèric creat a l'efecte:

Usuari: convidat
Password: convidat

En el futur haureu de fer servir el **NIU** personal de cadascun i el password associat al vostre compte UAB

Serveis Tècnics

Suport

Presencial
Horari
Call Center

Recursos

Maquinari
Accés

Impressió

Espais d'estudi
Connectivitat

Aplicatius

Facultatius
De campus

UAB
Universitat
Autònoma
de Barcelona

Disposeu de servei d'impressions amb impressores situades a la biblioteca i al passadís M5.

Podeu enviar els vostres documents des de les màquines de les aules d'informàtica i des de les de la biblioteca.

Serveis Tècnics

Suport

Presencial
Horari
Call Center

Recursos

Maquinari
Accés

Impressió

Espais d'estudi
Connectivitat

Aplicatius

Facultatius
De campus

UAB
Universitat
Autònoma
de Barcelona

Per fer-ho podeu accedir al lloc web d'UniFLOW per a la UAB a la següent adreça:

<https://uab.eu.uniflowonline.com>

Disposeu d'un accés directe al l'escriptori dels ordinadors de l'aula d'informàtica.

Serveis Tècnics

Suport

Presencial
Horari
Call Center

Recursos

Maquinari
Accés

Impressió

Espais d'estudi
Connectivitat

Aplicatius

Facultatius
De campus

UAB
Universitat
Autònoma
de Barcelona

Com sempre us haureu de validar amb l'usuari de la UAB:

NIU@uab.cat

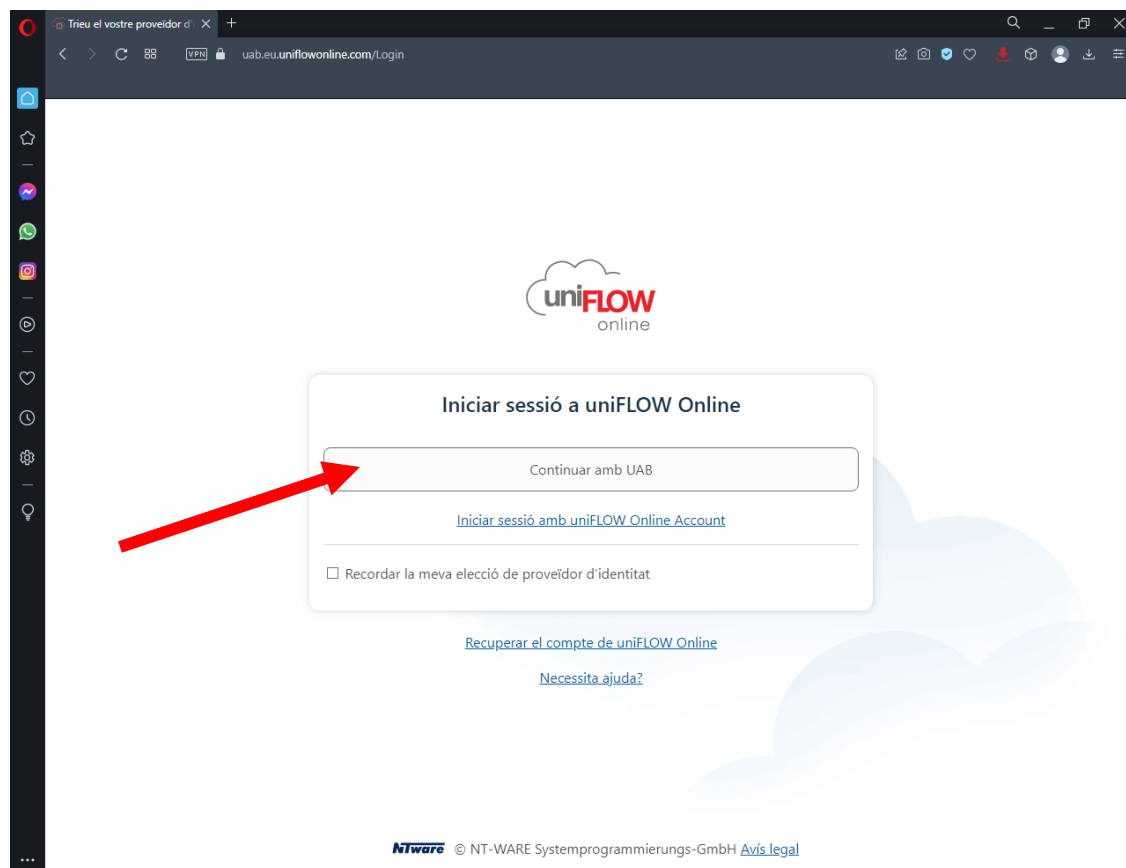

Serveis Tècnics

Suport

Presencial
Horari
Call Center

Recursos

Maquinari
Accés

Impressió

Espais d'estudi
Connectivitat

Aplicatius

Facultatius
De campus

UAB
Universitat
Autònoma
de Barcelona

I a dins tindreu accés al vostre panell de control, cua, saldos, etc.:

- Quadre de comandament:** Includes 'Afegir giny' and a dropdown menu for 'Quadre de comandament'.
- Notificacions:** A list of notifications with a 'Data' sort dropdown. The notifications include:
 - Connectar amb OneDrive:** 03/22/2022. Connecte uniFLOW Online amb el vostre compte de OneDrive. Includes 'Connectar' and 'Eliminar' links.
 - Enviar el treball d'impressió per correu electrònic:** 03/03/2022. Descubriu com enviar un treball d'impressió per correu electrònic utilitzant l'enllaç següent. Includes 'Iniciar la impressió' and 'Eliminar' links.
 - Registrar una targeta:** 03/03/2022. Registre el vostre carnet en un dispositiu utilitzant el vostre codi o PIN de registre de targeta. Includes 'Eliminar' link.
- Identitats:** A table with columns 'Tipus' and 'Valor'. It shows user identities and federated identities.

Tipus	Valor
Correu electrònic	[Redacted]
Correu electrònic	[Redacted]
Nom d'usuari	[Redacted]
Nom d'usuari	[Redacted]
PIN	***
Serveis de federació d'Active Directory	Identitat entrenada

Total: 6
- La meua cua:** A section for the user's queue, showing 'Nom del treball' and 'Data d...'. It currently displays 'No hi ha entrades'.

Serveis Tècnics

Suport

Presencial
Horari
Call Center

Recursos

Maquinari
Accés

Impressió

Espais d'estudi
Connectivitat

Aplicatius

Facultatius
De campus

UAB
Universitat
Autònoma
de Barcelona

Podreu arrossegar documents per a imprimir-los o enviar-los per mail a les cues d'impressió:

Serveis Tècnics

Suport

Presencial
Horari
Call Center

Recursos

Maquinari
Accés
Impressió

Espais d'estudi

Connectivitat

Aplicatius

Facultatius
De campus

UAB
Universitat
Autònoma
de Barcelona

Espais d'estudi disponibles:

Passadís elevat del hall

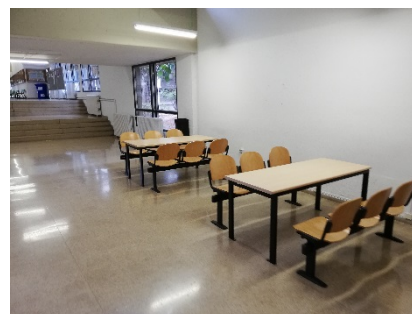

Passadís cap a les aules

Passadís sota el carrer

Serveis Tècnics

Suport

Presencial
Horari
Call Center

Recursos

Maquinari
Accés
Impressió
Espais d'estudi

Connectivitat

Aplicatius

Facultatius
De campus

UAB
Universitat
Autònoma
de Barcelona

Aquests espais disposen d'electrificació a les taules per a poder connectar dispositius per càrrega, com ara portàtils, smartphones, etc.

També disposeu de connectivitat **wifi** a tots els indrets on veieu senyalització d'aquest tipus:

Actualment el 100% dels espais docents i d'estudi de la facultat tenen cobertura **wifi** suficient per a poder treballar i estudiar.

Serveis Tècnics

Suport

Presencial
Horari
Call Center

Recursos

Maquinari
Accés
Impressió
Espais d'estudi

Connectivitat

Aplicatius

Facultatius
De campus

Xarxa Wifi **EDUROAM**

Aquest curs la xarxa Eduroam serà l'estàndar wifi que es farà servir a la UAB, substituint la xarxa pre-existent i sense validació que hi havia fins ara.

Quines característiques té?

- Es configura un sol cop als dispositius i ja no cal tornar-los a configurar més.
- La informació viatja xifrada i segura.
- La validació es farà amb l'usuari UAB (niu@uab.cat) i el password associat.
- Es una plataforma transversal a moltes institucions i tindreu connectivitat a llocs adherits com escoles, biblioteques, altres universitats, ...
- Està disponible per a sistemes Windows, IOS, MAC i Android.

Serveis Tècnics

Suport

Presencial
Horari
Call Center

Recursos

Maquinari
Accés
Impressió
Espais d'estudi

Connectivitat

Aplicatius

Facultatius
De campus

UAB
Universitat
Autònoma
de Barcelona

Xarxa Wifi **EDUROAM**

Per a configurar-la us caldrà descarregar l'aplicació **GetEduroam**, disponible a Google Play Store i Apple Store:

I validar-vos amb el vostre usuari. Al següent vídeo teniu una explicació ampliada del procés:

https://youtu.be/j6L2d_jeALY?si=kxx8ug62cGXDCI36

A la descripció del vídeo hi ha les guies per a la configuració als diferents sistemes operatius.

Serveis Tècnics

Suport

Presencial
Horari
Call Center

Recursos

Maquinari
Accés
Impressió
Espais d'estudi

Connectivitat

Aplicatius

Facultatius
De campus

Xarxa Wifi **EDUROAM**

També podeu trobar més informació de les característiques i la seva configuració al següent enllaç directe se l'SI-Respostes:

<https://si-respostes.uab.cat/inici/connexio-a-la-xarxa/cx-wireless/cx-eduroam>

O també al web de la DTIC:

<https://www.uab.cat/dtic>

A l'apartat "Serveis per a estudiants".

Serveis Tècnics

Suport

Presencial
Horari
Call Center

Recursos

Maquinari
Accés
Impressió
Espais d'estudi
Connectivitat

Aplicatius

Facultatius
De campus

UAB
Universitat
Autònoma
de Barcelona

Aplicatius

Serveis Tècnics

Suport

Presencial
Horari
Call Center

Recursos

Maquinari
Accés
Impressió
Espais d'estudi
Connectivitat

Aplicatius

Facultatius

De campus

UAB
Universitat
Autònoma
de Barcelona

Web de la Facultat

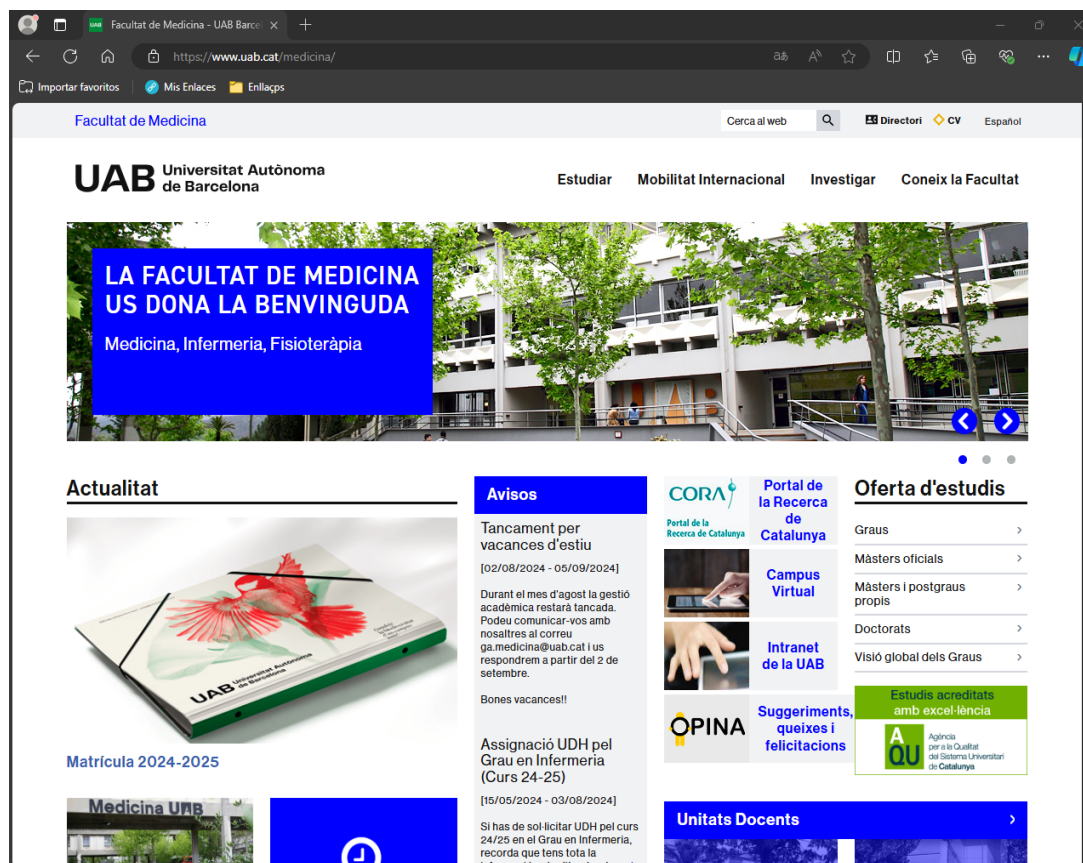

<http://www.uab.cat/medicina>

Serveis Tècnics

Suport

Presencial
Horari
Call Center

Recursos

Maquinari
Accés
Impressió
Espais d'estudi
Connectivitat

Aplicatius

Facultatius
De campus

UAB
Universitat
Autònoma
de Barcelona

Web dels Serveis d'Intranet

SIA - Serveis d'intranet
https://sia.uab.es

UAB Universitat Autònoma de Barcelona

Serveis i tràmits en línia

ALUMNAT DE GRAU, MÀSTER OFICIAL I DOCTORAT
ALUMNAT DE RESTA D'ESTUDIS
PDI
PAS

Preinscripció
PREINSCRIPCIÓ ESTUDIS OFICIALS
● Preinscripció a Màsters Oficials amb NIU
● Preinscripció a Màsters Oficials sense NIU
● Preinscripció a doctorat amb NIU
● Preinscripció a doctorat sense NIU
PAGAMENT PREINSCRIPCIÓ ESTUDIS OFICIALS
● Prepagament de la matrícula de màsters oficials
● Pagaments per TPV
Certificats i títols
● Sol·licitud de certificats electrònics (diplomatura, llicenciatura, enginyeria, grau i màster oficial)
● Sol·licitud de títol
Enquestes
● Enquestes de satisfacció: Assignatura i Actuació docent
● Enquestes de matrícula

Màtricula i expedient
PREVI A LA MATRÍCULA
● Assignació de la paraula de pas a estudiants de nou accés
Simulador de preus de matrícula
● Verificació de l'horari d'automatricula
MATRÍCULA I MODIFICACIÓ MATRÍCULA ESTUDIS OFICIALS
● Automatricula d'estudiants de nou accés al grau
● Automatricula de la resta d'estudiants de grau i d'estudiants de màster
● Automatricula d'estudiants de doctorat
● Automodificació de matrícula
Consulta Expedient
● Consulta i reimpressió de matrícula
● Consulta de l'expedient acadèmic i de qualificacions
Inscripcions TFE i TESI
● Inscripció al treball de FI d'Estudis/Pràctiques/Minors
● Pla de recerca i activitats de doctorands

Mobilitat i intercanvi
● Sol·licitud i consulta d'intercanvi OUT (Estudiants Sortints)
● Registre i sol·licitud d'intercanvi IN (Estudiants Entrants)
● Consulta la teva sol·licitud d'intercanvi IN (Estudiants Entrants)
● SO: Pràctiques Internacionals

Serveis
Campus Virtual de la UAB
● Transparència del Pla docent
● Consulta d'horaris
Oestió de paraula de pas
Manteriment dades personals
Portal de Peticions
● Sign@ - Utilitats
Accés al Webmail
Sortida del Servei d'autenticació central
Accés a Correu Alumnes (e-campus)
Sol·licitud de la targeta universitària
Activació de la targeta universitària

Nou avís!
Màtricula 2022-23
Abans de fer la teva automatricula verifica [aquí](#) quan pots fer-la.
Podeu fer una simulació del preu de la vostra matrícula [aquí](#).
Consulteu més informació de la matrícula [aquí](#).

Recordeu
Recordeu utilitzar aquesta pàgina com a portal d'accés als serveis oferts i no memoritzeu adreces concretes. D'aquesta manera els possibles canvis interns es podran realitzar de forma transparent.

Connexió https
L'accés a determinats serveis requereix que el vostre proveïdor d'accés a Internet permeti la connexió https en ports diferents a l'estàndard (443).

Llegenda
● Obert ● Tancat ● No disponible ● Sense data

<https://sia.uab.cat>

Serveis Tècnics

Suport

Presencial
Horari
Call Center

Recursos

Maquinari
Accés
Impressió
Espais d'estudi
Connectivitat

Aplicatius

Facultatius

De campus

UAB
Universitat
Autònoma
de Barcelona

Webmail: Correu electrònic

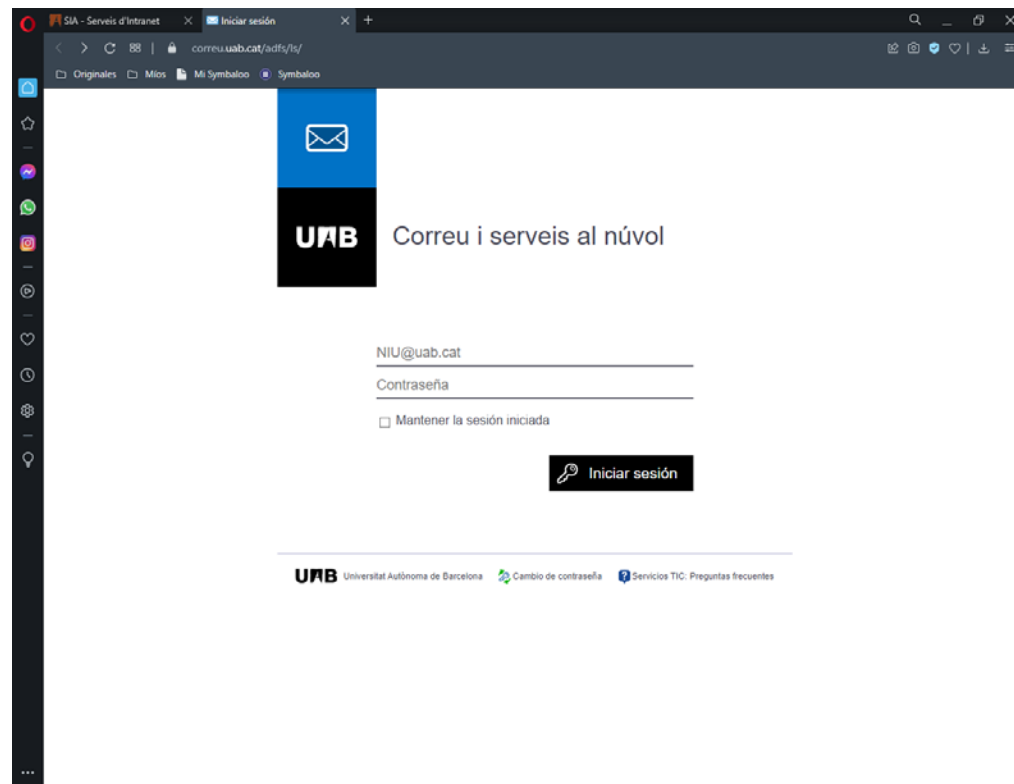

<https://correu.uab.cat>

Serveis Tècnics

Suport

Presencial
Horari
Call Center

Recursos

Maquinari
Accés
Impressió
Espais d'estudi
Connectivitat

Aplicatius

Facultatius

De campus

UAB
Universitat
Autònoma
de Barcelona

Webmail: Correu electrònic

L'identificador és:

NIU@uab.cat

El password és:

El mateix que per a la resta de serveis de la UAB.

<https://correu.uab.cat>

Serveis Tècnics

Suport

Presencial
Horari
Call Center

Recursos

Maquinari
Accés
Impressió
Espais d'estudi
Connectivitat

Aplicatius

Facultatius

De campus

UAB
Universitat
Autònoma
de Barcelona

Webmail: Correu electrònic

Recolzat a la tecnologia de

Office 365

Serveis:

- Correu electrònic:
nom.cognom@autonoma.cat
- Calendari personal
- Espai de treball per tasques
- Office Online
- Espai al núvol pels fitxers
- Teams
- ...

<https://correu.uab.cat>

Serveis Tècnics

Suport

Presencial
Horari
Call Center

Recursos

Maquinari
Accés
Impressió
Espais d'estudi
Connectivitat

Aplicatius

Facultatius
De campus

UAB
Universitat
Autònoma
de Barcelona

Campus Virtual

<https://cv.uab.cat>

Recordeu: abans no passi això ...

... contacteu amb nosaltres 😊

Gràcies per la vostra atenció
i sigueu benvinguts

S.I.D. Medicina