

MEMÒRIA DEL DEPARTAMENT DE
PSIQUIATRIA I MEDICINA LEGAL UAB
(2010-2014)

Elisabet Domínguez Clavé
Tècnica de Suport a la Recerca
Departament de Psiquiatria i Medicina Legal
elisabet.dominguez.clave@uab.cat d.psiquiatria@uab.cat
93. 581 23 81/ 12 25 <http://dpsiquiatria.uab.cat>



UAB
Universitat Autònoma
de Barcelona

Bellaterra, 2015

Índex

| | | |
|-----|---|----|
| 1. | Introducció..... | 2 |
| 1.1 | Presentació..... | 2 |
| 1.2 | Estructura del Departament..... | 4 |
| 1.3 | Organització investigadora i docent..... | 6 |
| 1.4 | Grups de Recerca Clínica..... | 7 |
| 1.5 | Grups de Recerca Bàsica..... | 8 |
| 1.6 | Imatges de llibres i altres publicacions..... | 9 |
| 2. | Producció Científica..... | 10 |
| 2.1 | Resum de la Producció (2010-2014)..... | 10 |
| 2.2 | Projectes competitius i addicionals..... | 11 |
| 2.3 | Articles referenciats..... | 14 |
| 2.4 | Investigadors Principals i Factor d'Impacte..... | 16 |
| 3. | El Doctorat de Psiquiatria en xifres..... | 16 |
| 3.1 | Admissions..... | 16 |
| 3.2 | Tesis llegendes..... | 17 |
| 3.3 | Producció del Doctorat..... | 18 |
| 3.4 | Relació de treballs (2010-2014)..... | 19 |
| 4. | Annexos..... | 31 |
| 4.1 | Publicacions referenciades per Seccions..... | 31 |
| 4.2 | Projectes..... | 60 |
| 4.3 | Director de Personal..... | 83 |
| 4.4 | Recull d'aparicions als Mitjans de Comunicació..... | 85 |

1. Introducció

1.1 Presentació

La **Memòria 2010-2014** reflecteix la feina dels grups i serveis que s'apleguen al **Departament de Psiquiatria i Medicina Legal- UAB** i és, alhora, un instrument per permetre un registre periòdic del camí recorregut. Això no és gens senzill perquè els Departaments universitaris són estructures artificioses: capses amb compartiments i envoltoris canviants que pretenen encabir la necessària versatilitat de les trajectòries acadèmiques dels professionals, que finalment reflecteixen les riqueses de les persones. El Departament, en la seva estructura actual nasqué el 1996, en desvincular-se de la unió amb el de Farmacologia al llarg de la dècada anterior (**Departament de Farmacologia i Psiquiatria**, 1985-1995). Retornava així a una independència de la qual havia gaudit com a **Departament de Psicologia i Psiquiatria** als inicis de la UAB, en obrir portes la Facultat de Medicina a l'Hospital de Sant Pau barceloní (1969-1977), i després com a **Departament de Psicologia Mèdica i Psiquiatria**, del 1977 al 1985. Aquell Departament fundacional a banda del seu tronc mèdic fou el bressol on germinaren els estudis de Psicologia a la UAB que aviat agafaren volada pròpia i culminaren en la Facultat de Psicologia- UAB el 1989. Aquesta remarcable tradició es manté amb una gran exigència d'innovació docent, de recerca i aplicació de les noves tecnologies. En una de les seues (Hospital del Mar), el Grau de Medicina es desplega conjuntament amb la Universitat Pompeu Fabra, la qual cosa representa una experiència única al país.

El gruix de l'activitat departamental prové sobretot, dels potents "**Serveis Hospitalaris de Psiquiatria i dels grups de recerca en Psicobiologia animal i humana del campus de Bellaterra**". Els forenses i toxicòlegs, per la seva banda, constitueixen una addició docent al Departament que ha estat presidida per una convivència impecable però sense que s'hagi produït la imbricació de disciplines o de línies d'estudi. Precisament aquest és un dels objectius actuals: incrementar l'articulació dels grups que componen el Departament. Amb la incorporació el 2003 de la **Unitat de Recerca en Neurociència Cognitiva (URNC)**, el Departament va veure créixer un grup de recerca ben actiu en Neuroimatge dels Trastorns Mentals i ha ofert noves oportunitats tecnològiques, en aquest àmbit, a la resta de grups.

Un dels punts forts del departament és la reunió de diversos grups de recerca molt actius, ben connectats internacionalment, que capten recursos importants en les convocatòries competitives i que aborden temes de frontera. Per això el Departament és capdavanter en l'ambiciosa empresa de promoure el coneixement i l'aplicació clínica les Neurociències, a través de notables contribucions i avenços que consoliden un magnífic i creixent historial docent i recercador.

De la continuïtat i la solidesa d'aquella empresa recercadora en depenen millores en el maneig i l'atenuació dels patiments mentals i les anomalies del comportament. Per això calen professionals que combinin una formació exigent com psiquiatres i psicòlegs clínics amb un entrenament en mètodes d'investigació, tot potenciant el treball amb els especialistes en les tècniques d'exploració del cervell i les biomètriques. En aquest sentit les iniciatives de formació postgraduada han viscut una expansió reflectida a la memòria. El **Programa de Doctorat en Psiquiatria**, adaptat als requeriments dels nous Doctorats Europeus **EEES** (RD2007), encetà camí el 2009 recollint l'experiència de l'anterior Programa de Doctorat que fou l'àmbit oficial dels estudis de postgrau en Psiquiatria, a la UAB, al llarg de 25 anys. La fórmula de sumar el potencial docent dels set centres del Departament, com a pols de la formació de postgrau, li donà un caràcter singular liderant el tercer cicle a Catalunya, en l'àmbit de la clínica psiquiàtrica i psicològica. Així ho indiquen les xifres de tesis i tesis, que creixen continuament i que seguirem potenciant. Al costat del Doctorat, el Departament ofereix un ventall d'opcions prestigioses de formació postgraduada que va des de la *Psicogeriatría*, a la *Paidopsiquiatria*, la *Teràpia Familiar Sistèmica*, la *Neuropsicologia* i l'*Antrozoològia* als Cursos i Seminaris Avançats.

Com a punt final convé destacar que la feina del Departament ha aconseguit tenir ressò públic i a la tasca de la "**Càtedra El Cervell Social**", modèlica en la disseminació d'avenços en neurociències cognitives i en la promoció de debats i activitats d'influència cívica, s'hi ha afegit recentment la nova "**Càtedra Animals i Salut**", promoguda des de l'INAD (Institut de Neuropsiquiatria i Addiccions) del Parc

de Salut Mar amb el gran suport de la Fundació Affinity i de l'Ajuntament de Barcelona. Però cal consignar també la feina de molts membres del departament que amb el seus assaigs, articles divulgatius, informes d'assessoria i participacions en debats comunicatius han traspassat els murs de l'acadèmia per acostar-se als neguits dels ciutadans.

Feia esment abans a la vida dels professionals sota la tribuna departamental. Em referia, per descomptat, a la suma d'esforços, neguits i esperances per atansar-se als objectius personals i als dels equips on s'integren. Així ho recull la memòria, amb alguna aproximació. Sota els gràfics, les taules i els llistats hi ha els esforços dels becaris de recerca i els MIRs i PIRs que s'inicien en la formació professional, els dels laborants i el personal d'administració, així com la dedicació constant dels clínics i acadèmics sèniors. Els resultats aquí reflectits depenen del dia a dia, en la tasca de tots ells. Però el document concret de la present memòria, amb la seva ambició i complexitat, ha sorgit de la feina d'Elisabet Domínguez Clavé, alumna de postgrau que s'incorporà com a becària de recerca del departament amb un rendiment esplèndid i estimulant per tots. La seva exigència i la paciència que ha tingut amb tots nosaltres, ha resultat essencial per construir aquest document i li hem d'agrair molt especialment.

Finalment en l'aplicació de la nostre cultura Departamental de reconeixement, i agraïment, vull fer esment de l'excel·lent tasca del Prof. Adolf Tobeña, que ens ha dirigit durant mes de 10 anys amb gran saviesa, encert i consistència. Ell ha aconseguit transformar el nostre col·lectiu en un pol de neurociència compartida, capdavantera, atractiva i moderna, i que ens posa a l'ensem, un repte difícil de superar i un gran estímul per seguir creixent.

Antoni Bulbena,
Catedràtic de Psiquiatria i
Director del Departament de Psiquiatria i Medicina Legal, UAB

Febrer del 2015

(!!) Advertiment: la present memòria, no garanteix el recull exhaustiu de totes i cadascuna de les dades sobre la producció científica del Departament, tot i que s'ha procurat arribar al màxim de precisió. De tota manera, en diversos apartats (p.ex. finançament) depenem críticament de la informació subministrada pels investigadors. Una versió ampliada de la present Memòria pot consultar-se, en document pdf, al web Departamental (<http://dpsiquiatria.uab.cat/ca/>).

1.2 Estructura del Departament

El **Departament de Psiquiatria i Medicina Legal, UAB**, reuneix docents clínics i investigadors que treballen en trastorns mentals, dimensions psicològiques de la medicina i medicina forense, a la Facultat de Medicina de la Universitat Autònoma de Barcelona. L'estructura de la Facultat, amb sis seus diferents (Ciències Mèdiques Bàsiques al Campus de Bellaterra i cinc grans Hospitals Universitaris: la Vall d'Hebron, Sant Pau i el Parc de Salut Mar* a Barcelona, el Trias i Pujol a Badalona i el Parc Taulí a Sabadell), es reproduïx al Departament amb els respectius Serveis de Psiquiatria i Medicina Forense**, als Hospitals i la Unitat de Psicologia Mèdica, a Bellaterra. Aquest mosaic de centres acull professors, grups investigadors, equips clínics i docents interdisciplinars que aporten versatilitat als estils formatius i línies de recerca d'un dels Departaments capdavanters en el progrés del coneixement i en l'assistència de qualitat, en l'àmbit dels desordres mentals, a Espanya.

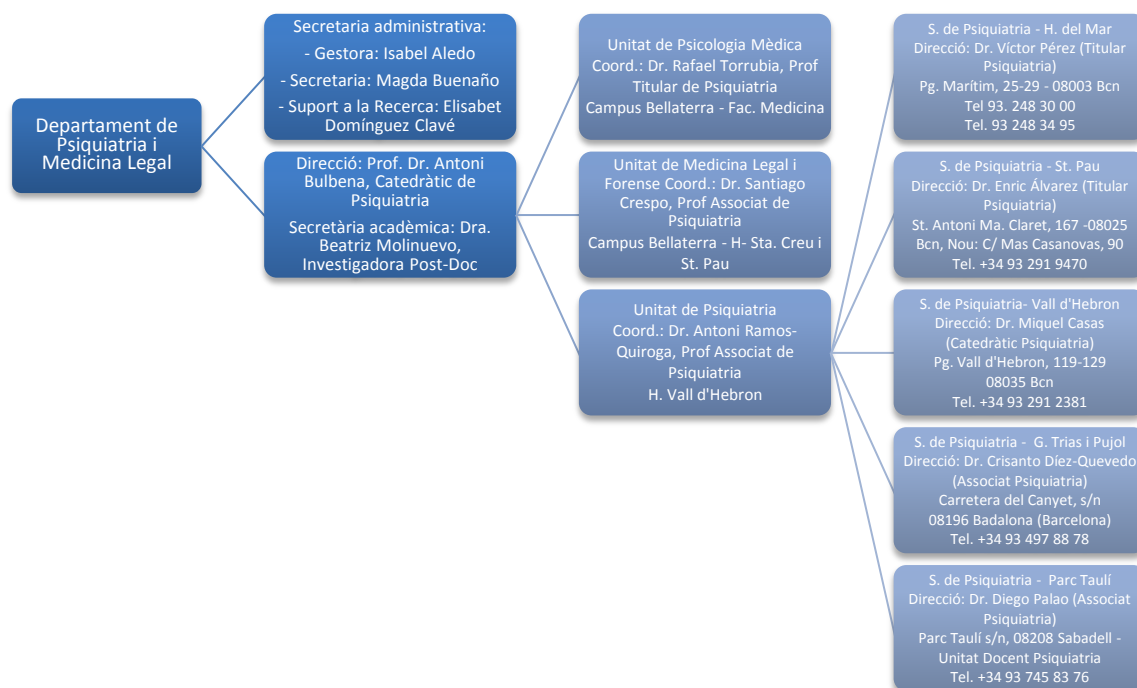

(*) El Centre Emili Mira i López, a Santa Coloma de Gramenet, forma part de la xarxa docent i de recerca del Parc de Salut Mar.

(**) La Unitat de Medicina Legal i Forense del Departament, correspon a una altra àrea disciplinària. A causa de l'heterogeneïtat en la pràctica clínicolegal i en les activitats de recerca, des dels instituts anatòmicoforense fins els Hospitals Universitaris, les dades d'aquesta Unitat no figuren a la Memòria Departamental

Seu i Secretaria:

Unitat de Psicologia Mèdica
Facultat de Medicina (Edifici M)
Av. Can Domènec, Campus Bellaterra
Universitat Autònoma de Barcelona
Tel. 93. 581 23 81/ 12 25 Email: d.psiquiatría@uab.cat



Horari d'atenció al públic: De dilluns a divendres de 10:00 a 13:00 hores i de 15:30 a 16:30 hores. Horari d'estiu: de l'1 al 31 de juliol, de 9:30 a 13:30 hores (agost tancat).
Pàgina web del Departament: <http://dpsiquiatría.uab.cat>

Directori de personal (enllaç al web):

<http://dpsiquiatría.uab.cat/ca/directoriPersonal.php>

1.3 Organització investigadora i docent

A les Seccions Departamentals i als Serveis de Psiquiatria, els grups de recerca treballen en àmbits de recerca molt diversos, alhora que són implicats en la formació dels doctorands. Al mateix temps, s'imparteix docència en Graus i Postgraus i a la Facultat de Medicina UAB i també en col·laboració amb altres centres.

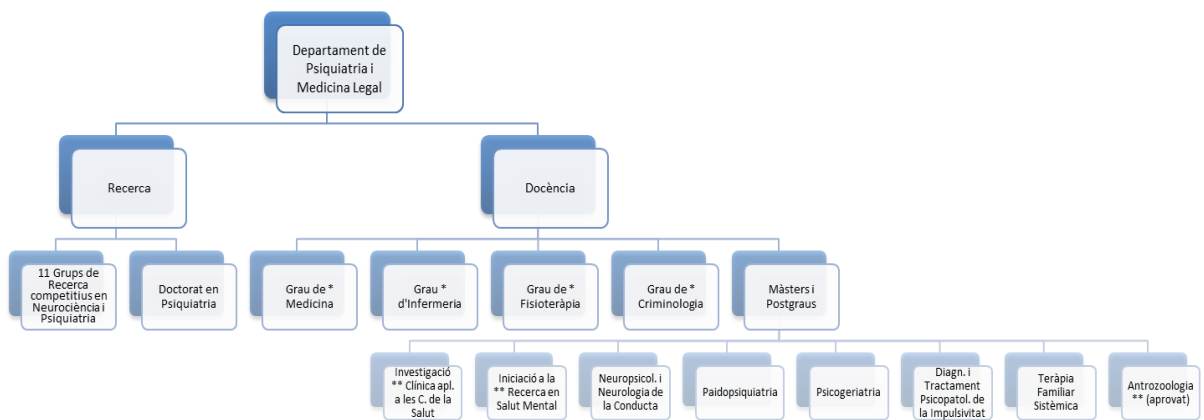

(*) El Departament ofereix diverses assignatures en diferents cursos de Grau en els àmbits de la Psiquiatria i la Psicologia Mèdica.
(**) El Postgrau d'Antrozooologia fou aprovat el novembre de 2014 i s'inicià el gener de 2015. Els Màsters oficials d'Investigació en Ciències de la Salut (ICACS) i en Salut Mental són co-organitzats pel Departament i s'imparteixen els mòduls d'Investigació en Clínica Neuropsiquiàtrica i d'Avenços en Trastorns Afectius, respectivament. El Màster en Psiquiatria i Clínica Psicològica no surt reflectit perquè es va deixar d'impartir el 2011.

1.4 Grups de Recerca Clínica*

Neurogenètica i epidemiologia de les patologies ansioses

Servei de Psiquiatria -Parc de Salut Mar

- Director: Dr. Antoni Bulbena
- Components:
 - Marta Torrens Mèlich
 - Luis Miguel Martín López
 - Carles García-Ribera Comdor
 - Belén Díaz Múgica
 - Salvador Ros Montalbán
 - Miquel Àngel Fullana
 - Guillem Pailhez Vindual
 - Jaume Fatjó Rios
 - Paula Calvo Soler

Neurofuncionalitat i Llenguatge

Servei de Neurologia Parc de Salut Mar – FIMIM- PRBB

- Director: Jordi Peña-Casanova
- Components:
 - Gonzalo Sánchez Benavides
 - Rosa M^a Manero i Borràs
 - Iris Cáceres Guillén
 - Carmen Pérez Enríquez
 - Natalia Martín de la Huerga

Neuropsicopatologia dels trastorns que cursen amb impulsivitat

Servei de Psiquiatria -Hospital Universitari Vall d'Hebron

- Director: Dr. Miquel Casas
- Components:
 - Carlos Roncero Alonso
 - José Antonio Ramos Quiroga
 - José María Argüello Alonso
 - Francisco Collazos Sánchez
 - Marc Ferrer Vinardell
 - Oscar Andión Pérez
 - Carlos Jacas Escarcellé

Neurobiologia i neurogenètica dels trastorns afectius

Servei de Psiquiatria -Hospital de la Santa Creu i Sant Pau

- Director: Dr. Enric Álvarez
- Components:
 - Víctor Pérez
 - Iluminada Corripio
 - Joaquim Soler
 - Juan Carlos Pascual
 - Dolors Puigdemont
 - Maria Portella
 - Rosario Pérez
 - Thais Tiana
 - M^a Teresa Castellón
 - Jose Carlos Pérez de los Cobos

Neurobiologia de l'Esquizofrènia i epidemiologia psiquiàtrica

Unitat de Psiquiatria -Corporació Sanitària Parc Taulí

- Director: Diego J. Palao
- Components:
 - Gemma García Parés
 - Rosó Duñó
 - Esther Pousa
 - Josep Moya
 - Jesús Cobo
 - José Antonio Monreal

Psiquiatria psicossomàtica i d'enllaç

Unitat de Psiquiatria- Hospital Universitari Germans Trias i Pujol

- Director: Crisanto Díez Quevedo
- Components:
 - Luis Sánchez-Planell
 - M^a Eulàlia Lorán Meler
 - Guiomar Tomàs Penelas
 - Marta Martín Subero
 - Teresa Rangil Muñoz
 - Cristina Mateu Vendrell

1.5 Grups de Recerca Bàsica*

| | |
|---|--|
| <p>Models animals de trastorns mentals i neurològics</p> <p><i>Unitat de Psicologia Mèdica- Laboratori Animal</i></p> | <ul style="list-style-type: none">• Director: Dr. Albert Fernández-Teruel• Components: Adolf Tobeña Toni Cañete Gloria Blázquez Regina López-Aumatell Carme Mont Cardona Sira Díaz Morán Esther Martínez Membrives Alicia García Falgueras Cristóbal del Río Ignasi Oliveras Cristina Gerbolés |
| <p>Laboratori Humà</p> <p><i>Unitat de Psicologia Mèdica- Laboratori Humà</i></p> | <ul style="list-style-type: none">• Director: Dr. Rafael Torrubia• Components: Miquel Àngel Fullana Rivas Albert Bonillo Martín Xavier Caseras Vives Leonor González Alonso Beatriz Molinuevo Alonso Yolanda Pardo Cladellas Joan Taberner Viera Óscar Andiòn Pérez Daniel Vega Moreno David Torrents Rodas Daniella Tinoco |
| <p>Neurociència conductual</p> <p><i>Unitat de Psicologia Mèdica- Institut de Neurociències</i></p> | <ul style="list-style-type: none">• Directora: Lydia Giménez-Llort• Components: Paula Ramírez Virginia Torres-Lista Raquel Baeta Aida Muntsant Soria |
| <p>Variables Ambientals i Salut Mental</p> <p><i>Laboratori de Conducta-Institut de Neurociències</i></p> <p><i>Unitat de Psicologia Mèdica</i></p> | <ul style="list-style-type: none">• Directora: Rosa M^a Escorihuela• Components: Jaume Ferrer Igor Cigarroa Sandra Sánchez-Roigé |
| <p>Neurociència Cognitiva</p> <p><i>Unitat de Neurociència Cognitiva (URNC)- Parc de Salut Mar</i></p> | <ul style="list-style-type: none">• Director: Oscar Vilarroya• Components: Susana Carmona Ana Moreno Elseline Hoekzema Joan Carles Soliva Daniel Bergé Erika Barba Marisol Picado Clara Pretus Adolf Tobeña |

(*) S'especifica la composició dels grups en el període 2010-2014, tot i que això té variabilitat i diversificació: La Dra. M. Torrens, per exemple, dirigeix el Grup d'Addicions a l'IMIM/Parc de Salut Mar i el Dr. J.C. Pérez de los Cobos dirigeix el Grup d'Addicions a l'H. de Sant Pau; i aquesta fragmentació s'extén a altres subgrups que s'han reflectit aquí en conjunts més amplis.

1.6 Imatges de llibres i altres publicacions



COOPERACIÓN

Agreement between the Institut d'Investigacions Biomèdiques August Pi i Sunyer (IIBG) and the Institut d'Investigacions Biomèdiques August Pi i Sunyer (IIBG) for the development of a research program in the field of psychiatric genetics.

Training-induced Neuroanatomical Plasticity in AD/HD: A Testosterone-Based Neuroanatomic Study

Genetic relationship between five psychiatric disorders estimated from genome-wide SNPs

¿Píldoras Freud?

El médico en casa: Comprender el Trastorno de ansiedad: crisis de angustia y agorafobia

DIARIOMEDIC.COM

"Tocar la guitarra es un intenso abrazo"

Bienvenido

El trastorn per acumulació d'animals, un problema de salut pública i benestar encara poc conegut

Research contributions of Spanish Psychiatry (2004-2008): A bibliometric analysis of a University department

PERSONALITY AND INTELLECTUAL DIFFERENCES

Testing the neuroanatomical theory in borderline personality disorder: occurrence with major depression and healthy controls

(*) Peu d'imatges. Dalt: portades de llibres publicats per investigadors del Departament. Baix: exemples d'articles i de notes de premsa sobre treballs de la investigació departamental.

9

2. Producció Científica

2.1 Resum de la Producció (2010-2014)

En comparació amb el període anterior (2004-2009), el Departament de Psiquiatria i Medicina Legal (DPiMD) ha incrementat el nombre de publicacions totals indexades al Web of Science (WoS), els projectes de recerca (arribant a assolir quasi bé el doble del finançament*) i també el nombre de tesis del Doctorat en Psiquiatria (fig.1-2).

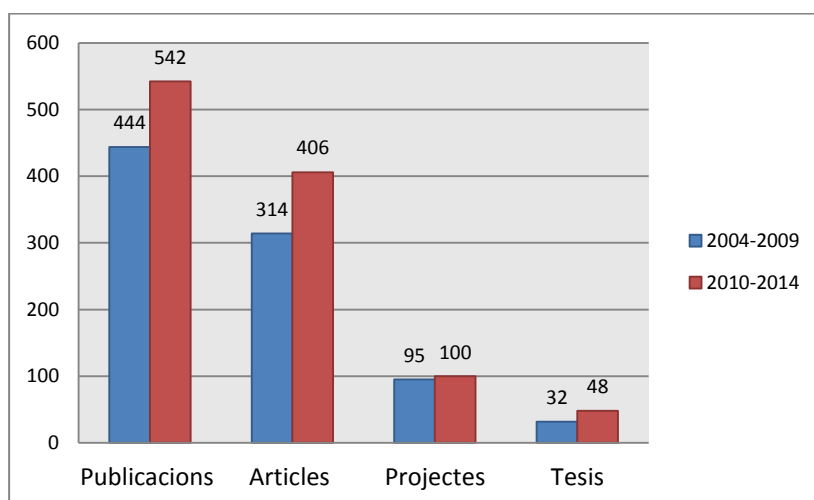

Fig.1: Comparativa de la Producció Científica entre el període actual (2010-2014) i l'anterior (2004-2009)

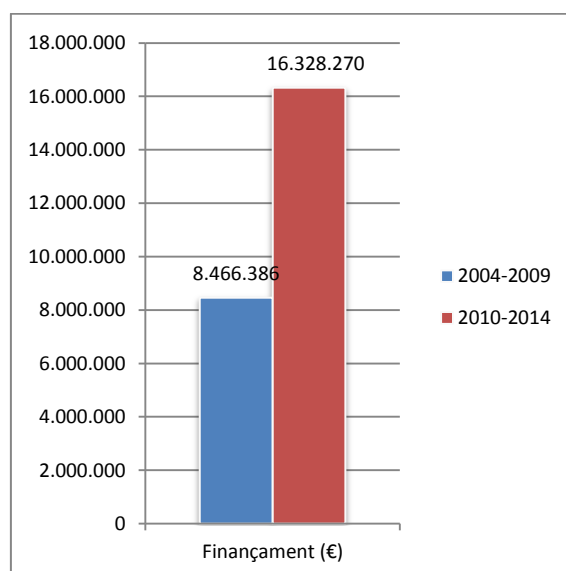

Fig.2: Comparativa del finançament total provinent de projectes competitius entre el període actual (2010-14) i l'anterior (2004-09)

(*) Totes les dades de finançament provenen d'informació subministrada pels investigadors i inclouen projectes adscrits al Departament i en col·laboració amb altres centres.

2.2 Projectes competitiu i addicionals

Els projectes i la dotació econòmica aconseguida pel DPiMD es mostren a continuació (fig.3-4) classificats per Seccions (Bellaterra, Parc de Salut Mar-IMIM, H. St. Pau, H. Vall d'Hebron, H. Germans Trias, i Parc Taulí).

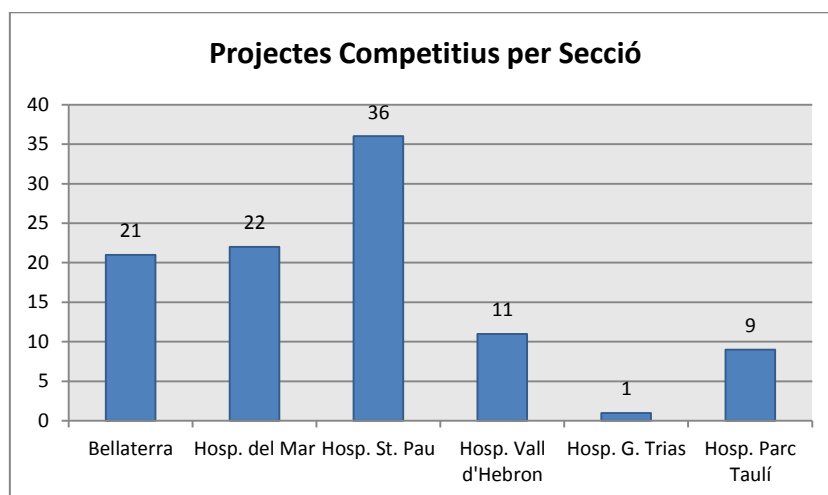

Fig.3: Nombre de projectes competitiu totals per Secció (2010-14)

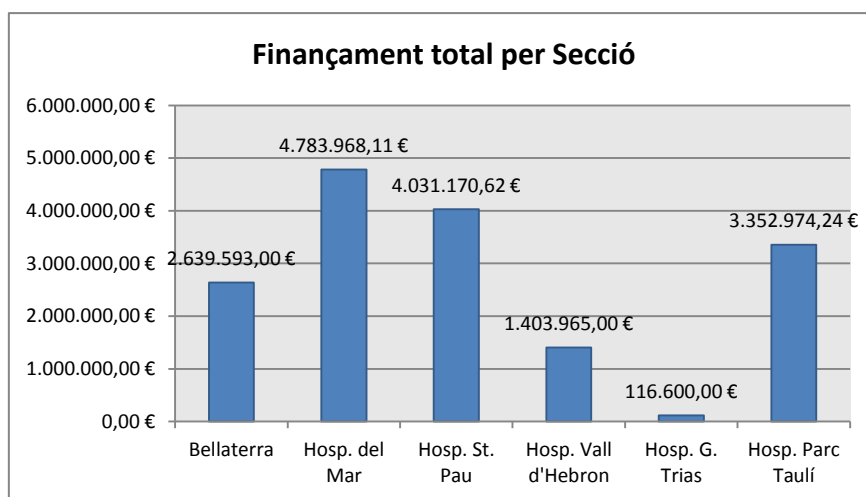

Fig.4: Finançament del total de projectes competitiu per Secció (2010-14)

Hi ha altres projectes de recerca que hem catalogat com “addicionals”. Aquesta etiqueta recull assaigs clínics, col·laboracions i altres projectes amb finançament no especificat (fig.5).

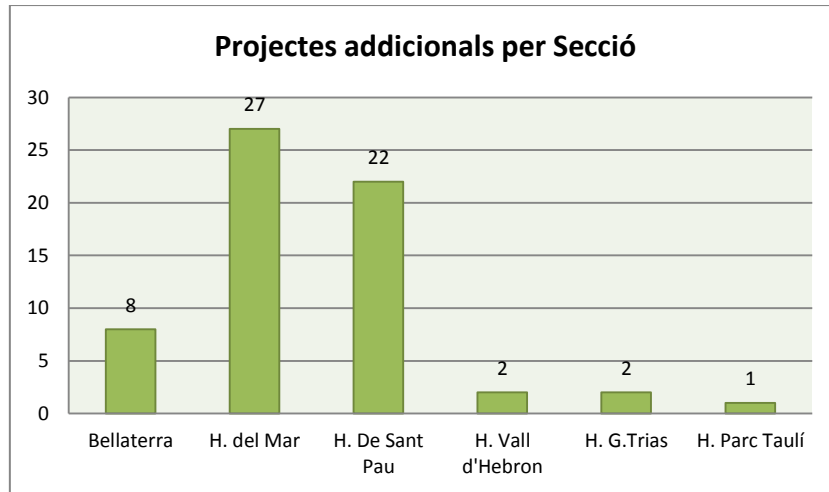

Fig.5: Projectes addicionals per Secció (2010-14)

Desglosament per Grups

Els projectes dels Grups de Recerca de la Unitat de Psicologia Mèdica de Bellaterra (Neurociència Conductual, Models animals de Trastorns Mentals i Neurològics, Variables Ambientals i Salut Mental i Laboratori Humà) i el seu finançament es mostren aquí (fig. 6-7).

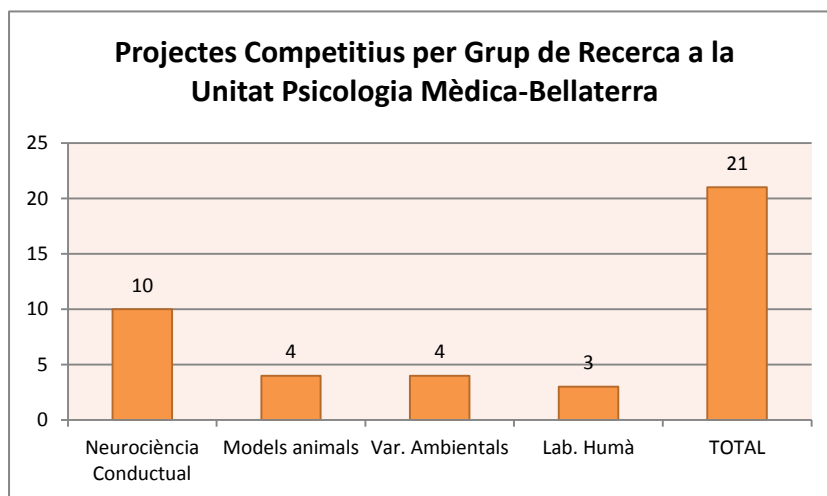

Fig.6: Nombre de projectes competitius totals per grup de recerca de la Unitat de Psicologia Mèdica, Bellaterra (2010-14)

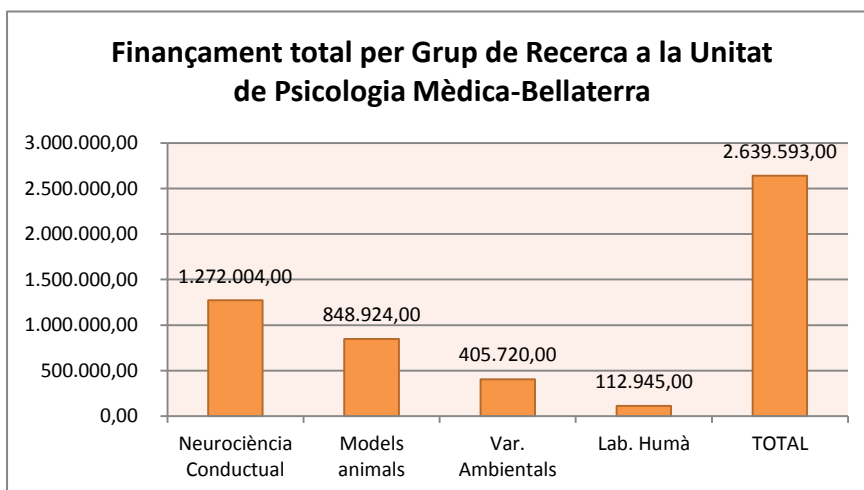

Fig.7: Finançament del total de projectes competitius per grup de recerca de la Unitat de Psicologia Mèdica, Bellaterra (2010-14)

Els projectes dels Grups de Recerca del Parc de Salut Mar (Addiccions, Angoixa i Neurociència Cognitiva i Neurofuncionalitat i llenguatge), vinculats al DPiMD i el seu finançament es detallen a continuació (fig. 8-9).

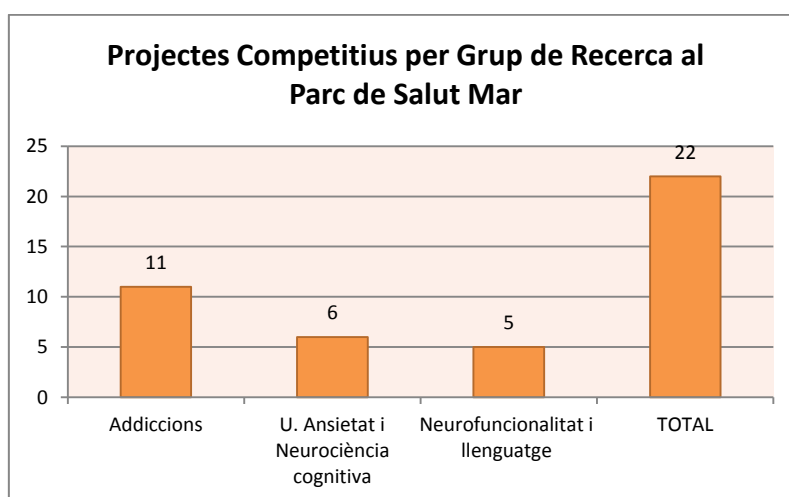

Fig.8: Nombre de projectes competitius totals per grup de recerca del Parc de Salut Mar (2010-14)

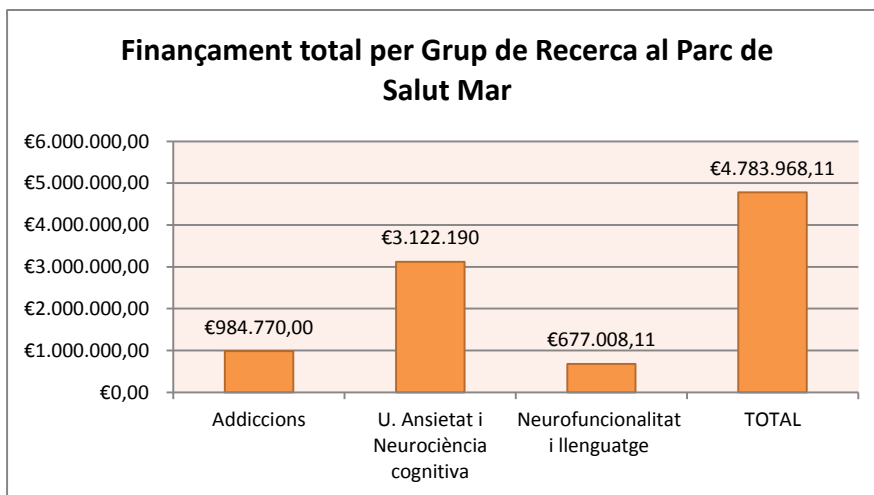

Fig.9: Finançament del total de projectes competitius per grup de recerca del Parc de Salut Mar (2010-14)

(*) Aquesta distribució entre diferents grups al Parc Salut Mar i a Bellaterra, no s'ha fet a la resta de Seccions del DPiML perquè s'han presentat les dades agrupades com a producció d'un sol grup de recerca a cada lloc.

2.3 Articles referenciats

Pel què fa a les publicacions del DPiMD indexades al *Web of Science* (WoS; Thomson Reuters, 2015) durant el període 2010-2014, s'ha arribat a una xifra total de 542 entrades publicades de les quals 406 son articles. A continuació (*fig.10-12*) es detalla la distribució d'articles referenciats per Secció i per Grup de Recerca i la distribució del Total de Cites (WoS).

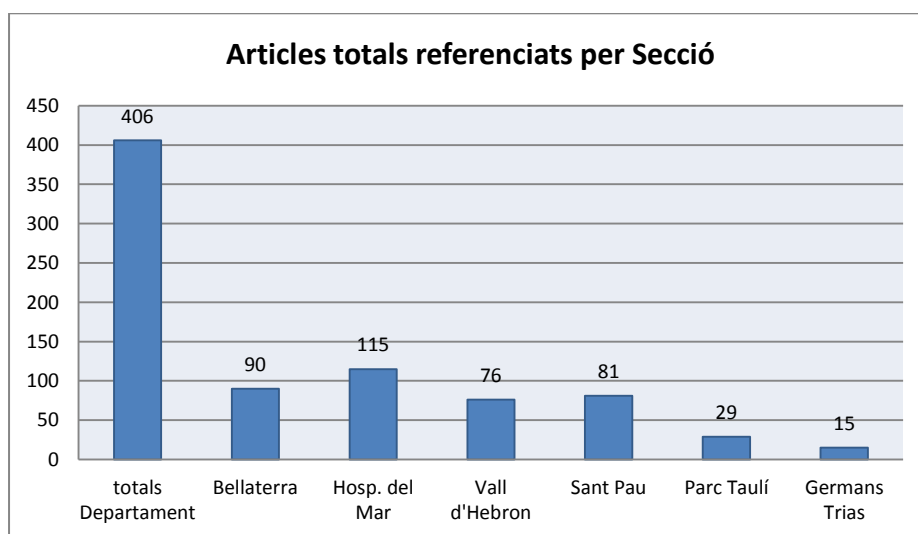

Fig.10: Articles totals referenciats per Secció segons Web of Science (2010-2014)

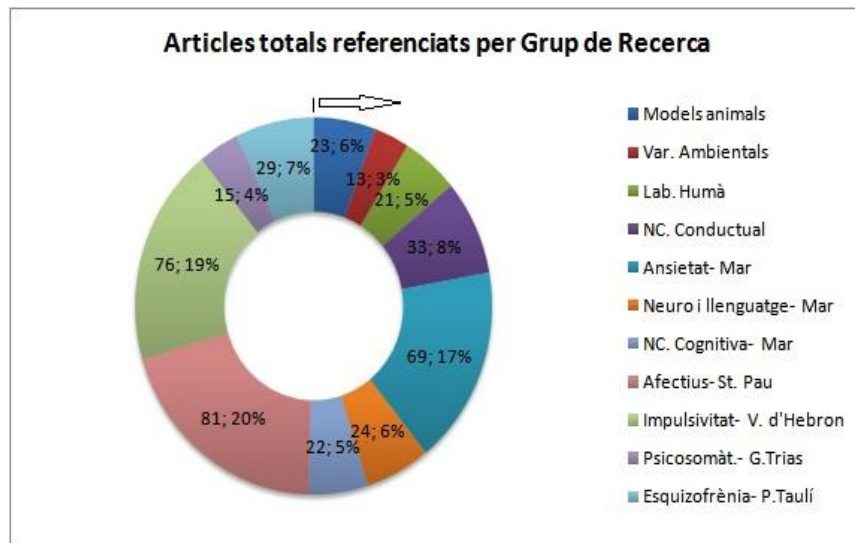

Fig.11: Articles totals referenciats per Grup de Recerca segons Web of Science (2010-2014) i percentatges respecte del global departamental

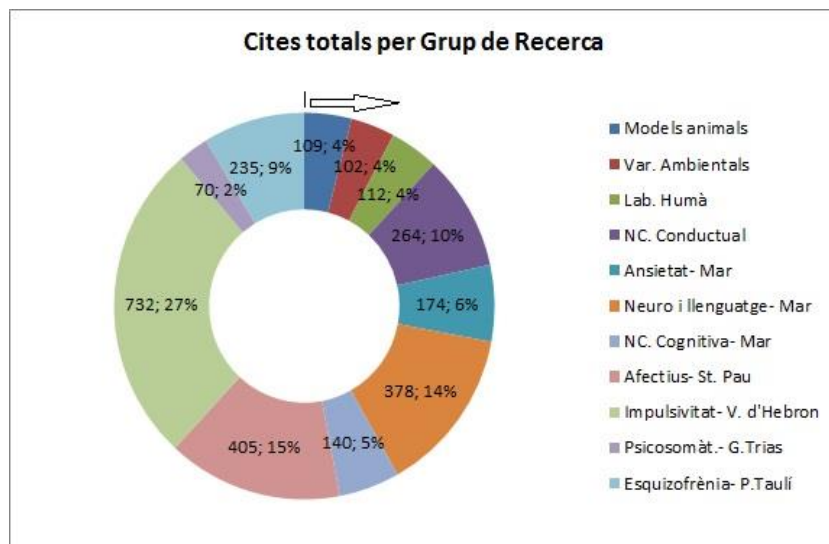

Fig. 12: Total de Cites del conjunt d'articles publicats per Grup de Recerca segons Web of Science (2010-2014) i percentatges respecte del global departamental durant el període

2.4 Investigadors Principals i Factor d'Impacte

El següent gràfic (*fig.13*) mostra el factor H de l'Investigador Principal (IP) de cada Grup de Recerca segons el *Web of Science*, a 31 de desembre de 2014.

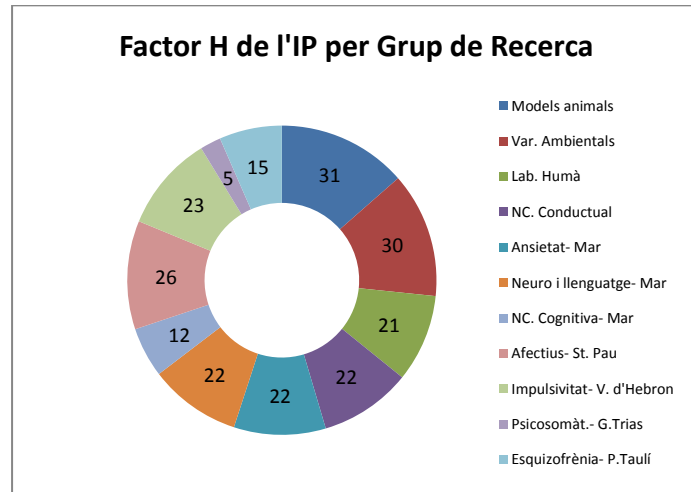

Fig. 13: Factor H de l'Investigador Principal (IP) per Grup de Recerca segons Web of Science en finalitzar el període (31-12-2014)

3. El Doctorat de Psiquiatria en xifres

3.1 Admissions

Des del 2010, quan s'inicià el Doctorat EEES, adaptat al Reial Decret 99/2011, el Programa de Doctorat en Psiquiatria, que ofereix formació avançada en tècniques i metodologies dedicades a l'estudi dels trastorns mentals i de la conducta, ha captat un flux de doctorands ajustat a les possibilitats formadores dels grups de recerca (*fig. 14*).

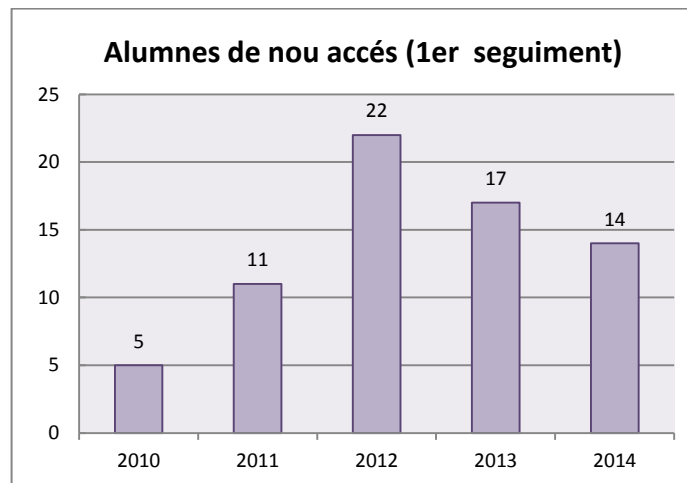

Fig.14: Alumnes de nou accés al Doctorat en Psiquiatria per any (2010-2014)

3.2 Tesis llegendes

A continuació s'explíciten les tesis llegendes, distribuïdes per Secció i per Grup de Recerca (fig.15-16).

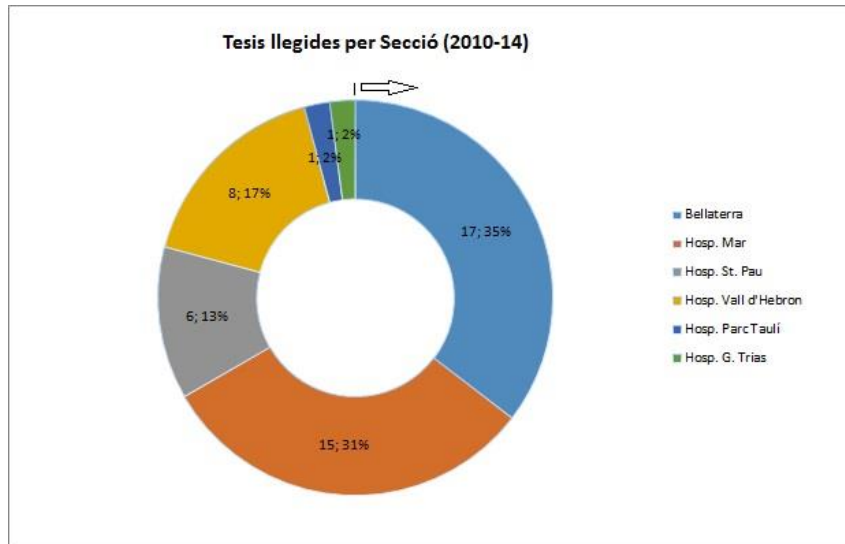

Fig.15: Tesis llegendes per Secció (2010-2014) al Doctorat de Psiquiatria UAB i percentatge respecte del total del període

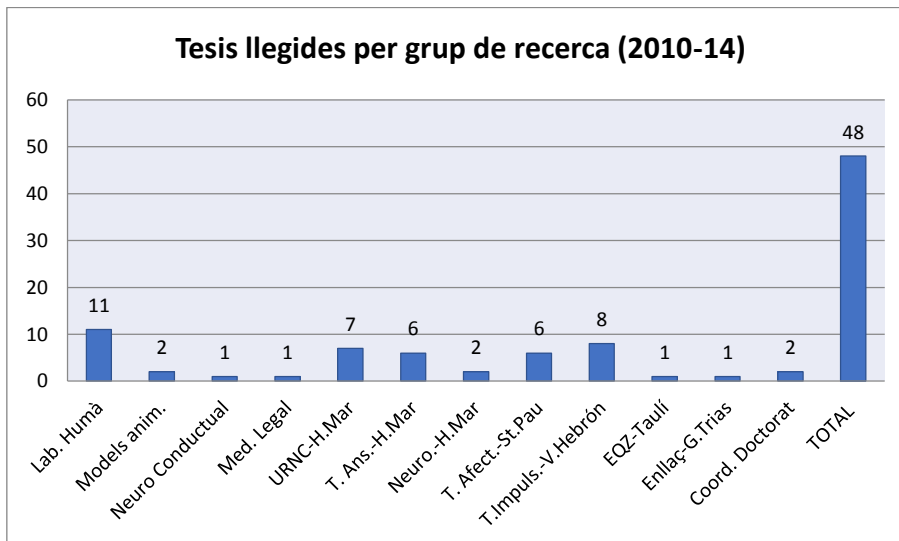

Fig.16: Tesis llegendes per Grup de Recerca (2010-2014) al Doctorat de Psiquiatria UAB. Els grups han produït més Tesis llegendes en altres Doctorats.

3.3 Producció del Doctorat

L'adaptació al Nou Decret el Doctorat ha donat pas als Seguiments de Tesi, en substitució dels antics Treballs de Recerca i Suficiència Investigadora. Això permet supervisar el treball anual del doctorand per part d'una Comissió independent. La producció del Doctorat d'aquests últims anys, on han conviscut ambdues fórmules, es descriu a continuació (fig.17-18).

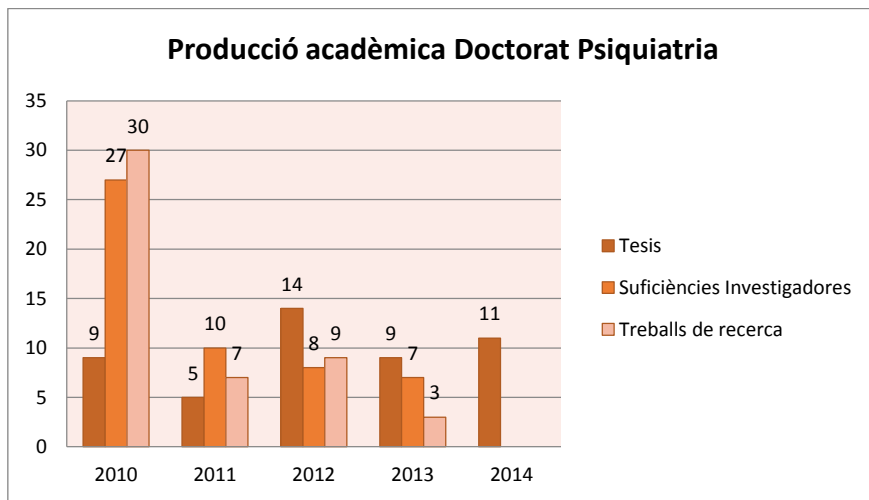

Fig.17: Producció supervisada del Doctorat en Psiquiatria del Pla Antic i Tesis Doctorals llegides al període 2010-2014

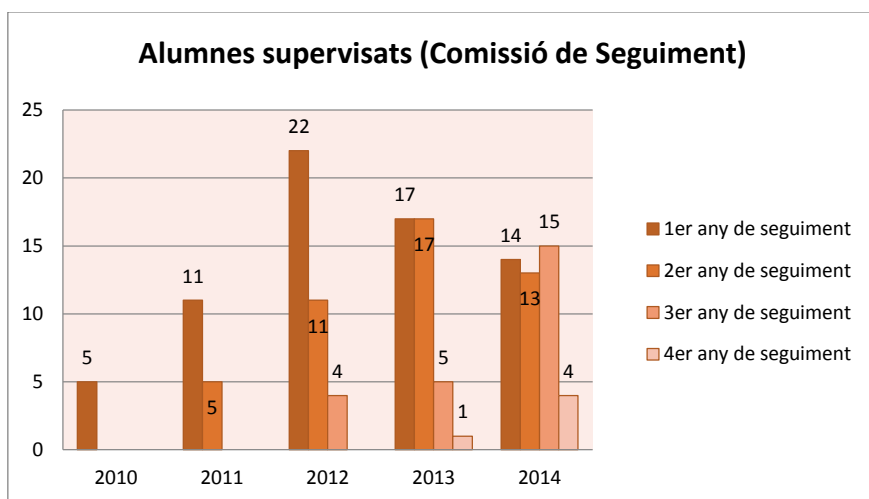

Fig.18: Alumnes supervisats en el Nou Doctorat EEES (Comissió de Seguiment)

3.4 Relació de treballs (2010-2014)

Tesis Defensades

Any 2010

Estudio longitudinal del fenotipo dimensional, de factores de riesgo individuales y familiares, y de predictores evolutivos, en pacientes con un primer episodio del espectro esquizofrénico

Doctorand: Salvador Miret Fallada

Directors: Lourdes Fañanás Saura i Víctor Peralta

Tutor: Dr. Rafael Torrubia Beltri

Data i hora de lectura: 22 de desembre a les 13.30 h

Lloc de lectura: Sala de Graus, Hospital de Sant Pau

Propietats psicomètriques de l'adaptació espanyola del Psychopathy Checklist: Youth Version en població de joves infractors

Doctorand: Leonor González Alonso

Director: Rafael Torrubia Beltri

Data i hora de lectura: 13 de desembre a les 12h

Lloc de lectura: Sala de Graus, Facultat de Medicina, UAB

Estudi de ressonància magnètica funcional i estructural de la cognició social en primers episodis psicòtics: hipoactivació amigdalària durant el reconeixement emocional i dèficits en volums prefrontals en la manca d'insight

Doctorand: Daniel Bergé Baquero

Co-directors: Dr. Oscar Vilarroya Oliver i Prof. Dr. Antoni Bulbena Vilarrasa

Data i hora de lectura: 3 de desembre a les 12h

Lloc de lectura: UPF-Hospital del Mar (C. Dr. Aiguader s/n, Barcelona): 3er pis, aula 61302

Condicionament clàssic aversiu i al context: el paper de la consciència de contingència i l'ansietat tret

Doctorand: Maria Victoria Trasovares Navarrete

Director: Dr. Rafael Torrubia Beltri

Co-directors: Dr. Miquel Àngel Fullana Rivas i Prof. Dr. Miquel Casas Brugué

Data i hora de lectura: 19/11/2010 - 12,30h

Lloc de lectura: Aula M4-001 de la Facultat de Medicina, UAB.

Estudio neurofisiológico por neuroimagen del trastorno de déficit de atención e hiperactividad (TDAH). Comparación pre y postratamiento con metilfenidato

Doctorand: Anna Bielsa Carrafa

Director: Isabel Roca Bielsa

Tutor: Oscar Vilarroya Oliver

Data i hora de lectura: 28/09/2010 - 11,30h

Lloc de lectura: Saló d'Actes de la planta baixa de l'Àrea general de l'Hospital Vall d'Hebrón

Families of children with autism and asperger disorder: Information about the disorder and the attitudes of parents towards family composition

Doctorand: Amaia Hervás Zúñiga

Director: Dra. Edelmira Domènech i Dr. Michael Rutter

Tutor: Dr. JM Costa Molinari

Data i hora de lectura: 08/06/2010 - 12:00 hores

Lloc de lectura: Sala de Graus, Facultat de Medicina UAB

Efectos de un entrenamiento cognitivo sobre los circuitos cerebrales en niños con Trastorno por Déficit de Atención con Hiperactividad a través de Resonancia Magnética Funcional

Doctorand: Virginia Trémols Montoya

Director: Dr. Óscar Vilarroya Oliver

Data i hora de lectura: 18/03/2010 - 11.30h
Lloc de lectura: Aula 61.002, Hospital del Mar

Aplicación de la Terapia dialéctica Conductual Grupal en el Trastorno Límite de la Personalidad

Doctorand: Joaquim Soler Ribaudi
Directors: Dr. Enric Álvarez Martínez i Dr. Víctor Pérez Sola
Data i hora de lectura: 27/01/2010 - 12.30 h
Lloc de lectura: Sala d'Actes Institut de Ciències Cardiovasculars, Hospital de Sant Pau

Test Barcelona abreviado: Datos normativos. Aproximación desde la Teoría de Respuesta a los Ítems y redes neuronales artificiales en el deterioro cognitivo leve y enfermedad de Alzheimer.

Doctorand: María Quintana Aparicio
Director: Dr. Jordi Peña-Casanova
Data i hora de lectura: 25/01/10 - 12 hores
Lloc de lectura: Sala 300.08 del Parc de Recerca Biomèdica de Barcelona. Doctor Aiguader, 88.

Any 2011

Insight clínico y metacognitivo en pacientes con un primer episodio psicótico

Doctoranda: Anna Sintés Estévez
Director: Dr. Luis San Molina
Tutor: Rafael Torrubia
Data i hora de lectura: 11 de juliol a les 10.30
Lloc de lectura: Sala de Graus de la Facultat de Medicina, UAB

Relacions familiars de les dimensions de símptomes obsessivocompulsius en població no clínica

Doctorand: Joan Taberner Viera
Director: Dr. Miquel Àngel Fullana Rivas
Data i hora de lectura: 1 de juliol a les 12h
Lloc de lectura: Sala de Graus, Facultat de Medicina, UAB.

Brain anatomy of attention deficit/hyperactivity disorder in children and adults with childhood onset

Doctorand: Erika Proal Fernández
Director: Dra. Susanna Carmona Cañabate
Data i hora de lectura: 27 de juny a les 13h
Lloc de lectura: Aula 61.102/104 Unitat Docent - HOSPITAL DEL MAR

Influència dels grups d'amigues en el risc de trastorns del comportament alimentari

Doctorand: Gladys Magrinyà Vinyes
Director: Dr. Josep Toro Trallero
Tutor: Adolf Tobeña
Data i hora de lectura: 11 de maig a les 12h
Lloc de lectura: aula 1, Casa Convalescència, Hospital de Sant Pau

Síndrome de Hiperlaxitud Articular y Psicopatología

Doctorand: Carolina Baeza Velasco
Director: Prof. Dr. Antoni Bulbena Vilarrasa
Data i hora de lectura: 8 d'abril a les 12h
Lloc de lectura: aula 61.314-316 (3a. Planta) de l'Hospital del Mar- UAB

Any 2012

Percepción de fatiga central en la enfermedad de Parkinson: Factores clínicos, psicopatológicos y neuropsicológicos

Doctorand: Naia Sáez Francàs
Directors: Dr. Miquel Casas Brugué i Dr. Jorge Hernández Vara

Data i hora de lectura: 12 de desembre de 2012 a les 12.00 hores
Lloc de lectura: Sala d'Actes (planta baixa), Hospital Vall d'Hebrón –UAB

International differences in response, remission and course of Schizophrenia

Doctorand: Diego Novick
Directors: Dr. Enrique Álvarez Martínez i Dr. Josep M. Haro Abad
Data i hora de lectura: 10 de desembre de 2012 a les 12.00 hores
Lloc de lectura: Sala de Graus, Hospital de Sant Pau –UAB

Análisis de la responsabilidad profesional médica derivada del ejercicio de la Psiquiatría y de la Medicina Legal

Doctorand: Carles Martín Fumadó
Directors: Dr. Manuel Rodríguez Pazos, Dr. Josep Arimany Manso i Dra. Esperanza L. Gómez Durán
Data i hora de lectura: 29 de novembre de 2012 a les 10.30 hores
Lloc de lectura: Aula C, Unitat Docent Hospital Vall d'Hebrón –UAB

Conducta social, anidación y respuesta a antipsicóticos atípicos en el Modelo Triple Transgénico 3XTG-AD para la enfermedad de Alzheimer

Doctoranda: Virginia Torres Lista
Directora: Lydia Giménez-Llort
Data i hora de lectura: 25 d'octubre de 2012 a les 12 hores
Lloc de lectura: Sala de Graus, Facultat de Medicina –UAB

Temerosidad en ratas heterogéneas (N/Nih-HS) y Romanas: estudios hormonales y de expresión génica diferencial

Doctoranda: Sira Díaz Morán
Director: Albert Fernández-Teruel
Data i hora de lectura: 15 d'octubre de 2012 a les 12 hores
Lloc de lectura: Sala de Graus, Facultat de Medicina –UAB

Inducción de emociones en condiciones experimentales: Un banco de estímulos audiovisuales

Doctoranda: Cristina Fernández Megías
Directors: Dr. Juan Carlos Pascual Mateos i Dr. Enrique García Fernández-Abascal
Data i hora de lectura: 10 d'octubre de 2012 a les 13 hores
Lloc de lectura: Sala de Graus, Facultat de Medicina, Hospital de Sant Pau

El papel de la ansiedad rasgo en el condicionamiento del miedo: Una aproximación desde la metodología del reflejo de sobresalto potenciado por miedo

Doctorand: Óscar Andión Pérez
Directors: Dr. Xavier Caseras Vives i Dr. Miquel Àngel Fullana Rivas
Data i hora de lectura: 18 de juliol de 2012 a les 12 hores
Lloc de lectura: Sala de Graus, Facultat de Medicina -UAB

Susceptibility to experimental autoimmune encephalomyelitis (model of multiple sclerosis) and anxiety in genetically heterogeneous rats

Doctoranda: Esther Martínez Membrives
Directors: Dr. Albert Fernández Teruel i Dra. Margarita Díez
Data i hora de lectura: 25 de juny de 2012 a les 12 hores
Lloc de lectura: Sala de Graus, Facultat de Medicina –UAB

Interaction between clinical and psychosocial factors in the treatment of heroin addicted patients

Doctorand: Francisco José Eiroá Orosa
Directors: Dr. Uwe Verthein i Dr. Christian Haasen
Tutor: Dr. Antoni Ramos-Quiroga
Data i hora de lectura: 24 de maig de 2012 a les 12 hores
Lloc de lectura: Unitat docent Vall d'Hebron, aula 1

Elementos relacionados en Esquizofrenia: Comparación de los discursos de familiares

Doctoranda: Yasna Alejandra Badilla Briones
Director: Dr. Juan Luis Linares Fernández

Data i hora de lectura: 7 de maig de 2012 a les 10 hores
Lloc de lectura: Sala de Graus, Facultat de Medicina Hospital de la Santa Creu i Sant Pau

Alteraciones neuroanatómicas en los núcleos caudado y accumbens como marcador neurobiológico de mala respuesta al metilfenidato en el TDAH infantil

Doctoranda: Ana Moreno Alcázar
Directores: Dr. Oscar Vilarroya Oliver
Data i hora de lectura: 4 de maig de 2012 a les 12 hores
Lloc de lectura: Aula 61.302-304, Facultat de Medicina
Hospital del Mar

El model biològic dels Cinc Factors Alternatius de la Personalitat i els ritmes circadianis

Doctoranda: Anna Muro Rodríguez
Directores: Dra. Montserrat Gomà i Freixanet i Dra. Ana Adan Puig
Data i hora de lectura: 20 d'abril a les 11h
Lloc de lectura: Sala de Graus, Facultat de Medicina UAB

Perfiles cognitivos y de neuroimagen en deterioro cognitivo leve y enfermedad de Alzheimer

Doctorand: Gonzalo Andrés Sánchez Benavides
Directors: Dr. Jordi Peña-Casanova i Dra. Beatriz Gómez-Ansón
Data i hora de lectura: 27 de març a les 12.30h
Lloc de lectura: Sala Xipre, Parc de Recerca Biomèdica de Barcelona

Neuropsychological and functional brain correlates of procedural learning in Schizophrenia

Doctorand: Jesus Joaquin Gomar Soñes
Directors: Dra. Edith Pomarol Clotet i Dr. Peter J. Mckenna
Tutor: Dr. Rafael Torrubia Beltri
Data i hora de lectura: 10 de gener a les 11h
Lloc de lectura: Sala de Graus de la Unitat Docent de l'Hospital de Sant Pau

Any 2013

Validació d'una entrevista estructurada sobre el bon i mal ús de l'arma de foc en un col·lectiu de policies locals de Catalunya

Doctorand: Jordi Vilardell Molas
Directors: Antoni Bulbena i E. Cobo
Data i hora de lectura: 16 de desembre de 2013 a les 12.00 hores
Lloc de lectura: Sala de Graus, Aulari UPF-UAB, (espai 61.127), Hospital del Mar

Remisión y funcionalidad en el Trastorno Depresivo Mayor

Doctoranda: Irene Cristina Romera Fernández
Directors: Víctor Pérez i Inmaculada Gilaberte
Data i hora de lectura: 7 d'octubre a les 12.00 hores
Lloc de lectura: Sala de Graus, Hospital de Sant Pau

Neurofunctional markers of reward and timing processing in adult attention deficit an hyperactivity disorder: an fMRI Study

Doctoranda: Marisol Picado Rossi
Directors: Oscar Vilarroya i Josep Antoni Ramos-Quiroga
Data i hora de lectura: 25 de setembre a les 12.00 hores
Lloc de lectura: Aula 61.310-12, Facultat de Medicina, UAB Hospital del Mar

Estudios sobre la eficacia terapéutica de los procedimientos psicoanalíticos

Doctorand: Carles Vallvé Leal
Director: Adolf Tobeña Pallarés
Data i hora de lectura: 26 de juliol a les 12.00 hores
Lloc de lectura: Sala de Graus, Hospital de Sant Pau

Individual differences in the acquisition and generalization of fear: Testing the effects of the BDNF-val66met polymorphism and trait anxiety

Doctorand: David Torrents Rodas

Directors: Rafael Torrubia Beltri i Miquel Àngel Fullana

Data i hora de lectura: 25 de juliol de 2013 a les 12.00 hores

Lloc de lectura: Sala de Graus, Facultat de Medicina, UAB

Clinical heterogeneity of obsessive-compulsive disorder in children and adolescents: temporal stability and treatment outcomes

Doctorand: Lorena Fernández de la Cruz

Director: David Mataix-Cols Tutor: Miquel Àngel Fullana

Data i hora de lectura: 19 de juliol de 2013 a les 12.00 hores

Lloc de lectura: Aula 61.302-304, Facultat de Medicina, Hospital del Mar

Dèficit de consciència de trastorn i perfil de memòria en pacients psicòtics

Doctorand: Isabel Ruiz Almazán

Director: Inmaculada Ruiz Ripoll Tutor: Antoni Bulbena Vilarrasa

Data i hora de lectura: 12 de juliol de 2013 a les 12.00 hores

Lloc de lectura: Aula 61.314-316, Facultat de Medicina, Hospital del Mar

Funcionamiento Neurocognitivo Global y Específico en niños y adolescentes con infección VIH

Doctoranda: Patricia Martos Nicio

Directors: Claudia Fortuny Guasch i Carlos Jacas Escarcellé

Data i hora de lectura: 8 de juliol de 2013 a les 12.00 hores

Lloc de lectura: Sala de Graus, Facultat de Medicina, UAB

Fear conditioning to socially relevant stimuli in social anxiety

Doctoranda: Daniella Tinoco González

Directors: Miquel Angel Fullana i Rafael Torrubia Beltri

Data i hora de lectura: 13 de juny de 2013 a les 12.00 hores

Lloc de lectura: Sala Ramon i Cajal, Parc de Recerca Biomèdica de Barcelona (C/Aiguader, 88)

Any 2014

Neurophysiological correlates of reward processing and cognitive control in Borderline Personality Disorder patients with and without self-harm history

Doctoranda: Daniel Vega Moreno

Directors: Antoni Rodríguez i Rafael Torrubia

Data i hora de lectura: 9 d'octubre a les 12.30 hores

Lloc de lectura: Sala de Graus, Facultat de Medicina -UAB

Estudio longitudinal de los cambios en el funcionamiento cognitivo en adolescentes con anorexia nerviosa tras la recuperación nutricional

Doctoranda: Estefanía Lozano Serra

Directores: Susana Andrés i Josefina Castro

Tutor: Rafael Torrubia

Data i hora de lectura: 8 d'octubre a les 12.30 hores

Lloc de lectura: Sala de Graus, Facultat de Medicina –UAB

Biological traits and neurophysiological substrates of anxiety and somatic symptoms

Doctoranda: Núria Mallorquí Bagué

Directors: Dr. Guillem Pailhez i Prof. Dr. Antoni Bulbena

Data i hora de lectura: 25 de juliol a les 12.00 hores

Lloc de lectura: Sala Charles Darwin, PRBB (Doctor Aiguader, 88)

Trastorno delirante. ¿Es realmente diferente de la esquizofrenia?

Doctoranda: Nieves del Carmen González Castro

Director: Dra. Susana Ochoa Güerre
Tutor: Dr. Diego Palao Vidal
Data i hora de lectura: 15 de juliol a les 12.00 hores
Lloc de lectura: Sala de Graus, Facultat de Medicina -UAB

Marcadores de recurrencia y resistencia al tratamiento en depresión: estudio de espectroscopia y tensor de difusión por resonancia magnética nuclear

Doctorand: Fco. Javier de Diego Adeliño
Directors: Dr. Enric Álvarez i Dra. M^aJesús Portella
Data i hora de lectura: 11 de juliol a les 12.00 hores
Lloc de lectura: Sala d'Actes del Pavelló del Convent, antic recinte Hosp. St. Pau (C/St. Antoni Maria Claret, 167)

TDAH infantil y metilfenidato. Predictores clínicos de respuesta al tratamiento

Doctoranda: Maria Lourdes Duñó Ambrós
Directors: Dr. Daniel Bergé Baquero, Dr. Oscar Vilarroya Oliver i Dr. Antoni Bulbena Vilarrasa
Data i hora de lectura: 18 de juny a les 12.00 hores
Lloc de lectura: Sala Ramon i Cajal, PRBB (Doctor Aiguader, 88)

Relación entre los Trastornos por uso de sustancias y el Trastorno por déficit de atención con Hiperactividad en adultos

Doctoranda: Constanza Daigre Blanco
Directors: Prof. Miguel Casas Brugué, Dr. Carlos Roncero i Dr. Josep Antoni Ramos-Quiroga
Data i hora de lectura: 12 de maig a les 12.00 hores
Lloc de lectura: Sala de traumatologia de l'Hospital Vall d'Hebron (Hospital Universitari Vall d'Hebron)

Instrumentos de evaluación y diagnóstico del Trastorno por Déficit de Atención con Hiperactividad (TDAH) en adultos: Clínica y estudio de la comorbilidad con los Trastornos por Uso de Sustancias (TUS)

Doctoranda: Mariana Isabel Morais Nogueira
Directors: Prof. Dr. Miguel Casas Brugué i Dr. Josep Antoni Ramos-Quiroga
Data i hora de lectura: 23 d'abril a les 12.00 hores
Lloc de lectura: Sala d'Actes de l'Hospital Universitari Vall d'Hebron

Trastorno Límite de la Personalidad: Diferentes manifestaciones de un mismo trastorno

Doctorand: Marc Ferrer Vinardell
Directors: Óscar Andión Pérez i Miquel Casas
Data i hora de lectura: 28 de febrer de 2014 a les 12.00 hores
Lloc de lectura: xxxx, Hospital de la Vall d'Hebron

Características clínicas y evolución psicopatológica de los cambios conductuales secundarios a traumatismo craneo encefálico

Doctoranda: Beatriz Castaño Monsalve
Directors: Antoni Bulbena i Ignacio Quemada
Data i hora de lectura: 17 de gener de 2014 a les 12.00 hores
Lloc de lectura: Sala Auditori de l'Hospital de Neurorehabilitació (Institut Guttmann)

Suficiències Investigadores (2010-2013)

2010

Lorena Blanco Rojas
Codirectors: Adrià Arboix, David Cánovas Verges i Marta Grau-Olivares
Estudi comparatiu del perfil cognitiu i de les alteracions neuropsicològiques dels pacients amb un primer infart de tipus lacunar amb o sense infarts lacunars associats silenciosos clínicament

Anna Catalan Martínez
Codirectors: Edith Pomarol i Adolf Tobeña

Estudi clínic longitudinal d'esquizofrèncics d'edat avançada institucionalitzats

Roberto Sánchez González

Codirectors: Luis Pintor Pérez i Antoni Bulbena Vilarrasa

Utilidad de la Terapia Electroconvulsiva en la enfermedad de Parkinson con poca respuesta a Levodopa

Félix González Lopera

Codirectors: Fabrice Duval i Adolf Tobeña

Antecedentes de stress por trauma en la infancia y actividad del eje corticotropo en pacientes deprimidos hospitalizados

Lara Grau López

Directors: Carlos Roncero

Estudio de la eficacia de la cafeína en el tratamiento de mantenimiento de pacientes con dependencia de cocaína

Patricia Novo Navarro

Director: Benedikt Amann

Desensibilización y reprocesamiento por movimiento ocular (EMDR) en pacientes bipolares con síntomas subsindromales

Cristina Ortiz Fernández

Director: Víctor Pérez Solá

Propiedades psicométricas de la versión española "Borderline Symptom List" (Versión corta; BSL-23)

M. Inés Arriagada Solar

Director: Víctor Pérez Solá

Aspectos psicológicos tras cirugía bariátrica en obesidad grave

Yasna Badilla Briones

Director: Juan Luis Linares Fernández

Elementos relacionales en Esquizofrenia

Emma Burón Masó

Director: Antoni Bulbena Vilarrasa

Estudi sobre la funció olfactiva en el Trastorn d'Angoixa

Meritxell Centeno Casanovas

Director: Emilio Rojo Rodés

Estudio comparativo de eficacia de clozapina vs. Clozapina + metil-dopa en pacientes diagnosticados de Esquizofrenia resistente

Assumpció Guillen Font

Director: Adolf Tobeña Pallarès

Diseño estudio sobre características sociodemográficas, clínicas, de curso y pronóstico de la enfermedad TOC

Mireia Martí Ortega

Director: Eva Baillès Lázaro

Anàlisi del canvi en la qualitat de vida percebuda en pacients epilèptics resistents al tractament farmacològic sotmesos a cirurgia de l'epilèpsia

Mónica Urbano Redondo

Codirectors: Ana Bielsa Carrafa, Sandra Martínez Perez i Max Muntadas Pekkola

A program in visual perception and discrimination while learning reading and writing

Daniel Vega Moreno

Codirectors: Rafael Torrubia i Antoni Rodríguez Fornells

Correlats neurofisiològics del processament de la recompensa i el control cognitiu en pacients amb Trastorn Límit de la personalitat amb i sense història d'autolesió

Jordi Vilardell Molas

Director: Antoni Bulbena Vilarrasa

Anàlisi del perfil del mal ús de l'arma de foc en un col·lectiu de policies locals de Catalunya

Silvia Oller Canet

Codirectors: Salvatore Aguilar i Edith Pomarol-Clotet

Trastorno Motor en la Esquizofrenia y el Trastorno Bipolar

Anna Blázquez Hinojosa

Codirectors: Evaristo Nieto Rodríguez i Adolf Tobeña

Seguiment a 10 anys de primers ingressos per clínica psicòtica

Laura Casas Hernanz

Codirectors: Maite Garolera i Adolf Tobeña

Estudio de las Funciones Cognitivas antes de la Tromboendarterectomía en pacientes con Estenosis Carotídea Severa

Romina Cortizo Vidal

Director: Susana Carmona

Fisiopatología de la Esquizofrenia y del Trastorno de Pánico: estudio morfométrico de amígdala e hipocampo basado en regiones de interés

Francisco Javier de Diego Adeliño

Codirectors: Maria J. Portella i Victor Perez Sola

Alteraciones espectroscópicas prefrontales a lo largo del curso de la depresión: estudio comparativo entre pacientes en diferentes estadios evolutivos de la enfermedad

Roser Martínez Riera

Director: Marta Torrens Melich

Pacients amb trastorn per ús de cocaïna, retenció a tractament i factors moduladors

Rosario Pérez Egea

Codirectors: Víctor Pérez i Maria Jesus Portella

Fluoxetina versus Fluoxetina más DU125530 en el acortamiento del periodo de latencia de la respuesta antidepressiva en el Trastorno Depresivo Mayor

Iria Méndez Blanco

Director: Adolf Tobeña Pallares

Baseline differences between Offspring from Bipolar with and without Psychosis

Marisol Picado Rosi

Codirectors: Susanna Carmona i Antoni Bulbena Vilarrasa

Neuroanatomical basis of Schizophrenia with Anxiety: a voxel based morphometric study

Virginia Torres Lista

Directora: Lydia Gimenez Llorca

Estudio de las conductas sociales en ratones triple transgénicos para la enfermedad de Alzheimer

Patricia Martos Nicio

Codirectors: Claudia Fortuny Guasch i Adolf Tobeña Pallares

Perfil del Funcionamiento Neurocognitivo en niños y adolescentes infectados por el VIH

2011

Alba Franquesa Galí

Director: Rafael Torrubia Beltri

Relació entre la capacitat de presa de perspectiva temporal i el TDAH

Margot Fusté Pardo

Directora: Anna Bielsa Carrafa

Tratamiento de la ansiedad en padres de niños oncológicos: Diseño y evaluación de una intervención en grupo de la Inteligencia Emocional

Lorena Fernández de la Cruz

Codirectors: David Mataix-Cols i Miquel Angel Fullana

Obsessive-compulsive disorder in children and adolescents: clinical features in the context of the multidimensional model

Isabel Parra Uribe

Codirectors: Diego Palao i Gema Garcia Pares

Neurobiología, bases genéticas y predictores de riesgo de suicidio en nuestra población de referencia. Estudio casos-contróles con autopsia psicológica

Ariadna Pérez Domingo

Codirectors: Merce Mitjavila Garcia, Jordi Perez Sanchez i Susana Ochoa Guerre

Víncle, personalitat i psicopatologia en dones víctimes de violència domèstica

Anna Romaguera Piñol

Codirectors: Carlos Roncero Alonso i Jose Antonio Navarro Sanchis

Disfuncion sexual en pacientes con trastorno por uso de opiáceos

Ferran Molins Gálvez

Director: Daniel Berge Baquero

Adaptacion al español y validacion de la escala de insight de Markova y Berrios para pacientes psicoticos

Cristina Brunel Montaner

Directora: Edith Pomarol Clotet
Neuropsicología e inteligencia emocional en el Trastorno Límite de la personalidad: un estudio preliminar

Roser Colomé Roura
Codirectors: Claudia Fortuny, Josep M. Serra i Carlos Jacas
Perfil neuropsicológico a los 6-8 años de edad en niños sanos expuestos a fármacos antirretrovirales y a VIH en el periodo prenatal y/o perinatal

Diana Martínez Sansivens
Codirectors: Marta Torrens Melich
Eficacia de los antidepresivos en los trastornos depresivos concomitantes a trastornos por uso de sustancias: revisión sistemática y metanálisis

2012

Margot Fusté Pardo
Tratamiento de la ansiedad en padres de niños oncológicos: Intervención en grupo en Inteligencia Emocional
Directora: Ana Bielsa Carrafa

Lidia Marfil
Director:*
Functioning assessment short test (FAST): Validez y fiabilidad en TDAH adultos.

Marc Ferrer Vinardell
Codirectors: Oscar Andion Perez i Miquel Casas Brugue
Heterogeneitat clínica del TLP: trastorn complex o diferents subtipus d'un mateix trastorn?

Pablo Oromendia Rodríguez
Directora: Beatriz Molinuevo Alonso
Validez de la versión española del web based screening questionnaire for common mental disorders

Montserrat Guitart Colomer
Codirectors: Evaristo Nieto Rodriguez i Diego Palao
Estudi i anàlisi de pacients ingressats a una unitat d'aguts de psiquiatria després de realitzar una temptativa autolítica

Lorena Joga Elvira
Codirectors: Carlos Jacas escarcelle i Adolf Tobeña Pallares
Estudio de la función ejecutiva y la conducta adaptativa en niños y adolescentes con TEA o dislexia

Amaia Hervás Zúñiga
Director: Lluís San Molina
Estudio comparativo de función ejecutiva en tres grupos de pacientes: Trastorno de Espectro Autista, Trastorno por Déficit de Atención e Hiperactividad y Trastorno de Espectro Autista con sintomatología TDAH

Lucía Fernández García (*)

2013

Aitana Bigorra Gualba
Codirectors: Maite Garolera Freixa, Victor Pérez Sola i Amaia Hervás Zúñiga
Eficacia de un entrenamiento cognitivo en memoria de trabajo para niños con Trastorno por Déficit de Atención con Hiperactividad: ensayo clínico aleatorizado

Judith Barrachina Coll
Director: Victor Pérez Sola
Validación de la versión española de la Diagnostic Interview for Borderlines-Revised (DIB-R)

Noemi Moro García
Codirectors: Edith Pomarol Clotet i Raymond Salvador
Estudio comparativo de neuroimagen funcional entre la fase de manía y de eutimia en el Trastorno Bipolar

Teresa Guilera Lladós
Codirectors: Iolanda Batalla Andrés i Adolf Tobeña Pallarés
Valoración de la empatía en estudiantes de medicina

Lidia Marfil Victoria
Directora: Marisol Picado Rossi

Estudio comparativo de los tratamientos psicológicos Mindfulness, Cognitivo-Conductual. y tratamiento farmacológico sin tratamiento específico, en adultos con TDAH

Bet Ristol Orriols

Directora: Roser Colomé Roura?

Perfil neuropsicológico en el WISC-IV en niños con Trastorno del aprendizaje no verbal (TANV) y Síndrome de Asperger (SA)

Wayssara Akil

Codirectors: Antonio Andrés Pueyo i Adolf Tobeña Pallarés

La salud mental de menores de edad en acogimiento residencial a la ciudad de Barcelona

Treballs de Recerca (2010-2013)

2010

Actividad del eje tiroideo y comportamiento suicida en pacientes deprimidos. Doctorand: Félix González Lopera. Directors: Fabrice Duval i Adolf Tobeña

Análisis de la calidad de vida percibida en pacientes epilépticos resistentes al tratamiento farmacológico sometidos a cirugía de la epilepsia. Doctorand: Mireia Martí Ortega. Directora: Dra. Eva Baillès Lázaro

Assaig clínic aleatoritzat, doble cec, controlat amb placebo del tractament de la depressió amb citalopram i Pindolol 15mg/dia. Estratègia de potenciació del tractament antidepressiu amb Pindolol. Doctorand: Sílvia Oller Canet. Director: Víctor Pérez Solà

Autoconcepto y estructura cognitiva en los trastornos límite de la personalidad. Doctorand: Cristina Ortiz Fernández. Tutor: Dr. Víctor Pérez Solà

Efecto del movimiento ocular en el recuerdo: Mecanismo de acción de "EMDR". Doctorand: Patricia Novo Navarro. Directors: Dr. Alejandro Maiche Marini i Dr. Benedikt Amann

Effectiveness of a psycho-educational treatment programme implemented in general practice for fibromyalgia patients. Doctorand: Núria Martínez Gràcia. Directors: Juan Vicente Luciano Devis. Tutor: Rafael Torrubia Beltri

Elementos relacionales en esquizofrenia. Un estudio cualitativo. Doctorand: Yasna Badilla Briones. Tutor: Juan Luis Linares Fernández

El TOC en la Comarca de Osona: descripción de la población atendida desde el servicio público de psiquiatría. Doctorand: M^aAssumpció Guillén Font. Tutor: Miquel Àngel Fullana Rivas

Estudi comparatiu del perfil cognitiu i de les alteracions neuropsicològiques dels pacients amb un primer infart de tipus il·lacunar amb o sense infarts il·lacunars associats silents clínicament. Doctorand: Lorena Blanco Rojas. Directors: Dr. Adrià Boix i Dra. Marta Grau-Olivares. Tutor: Dr. David Cánovas Verges

Estudi clínic longitudinal d'esquizofrènics d'edat avançada institucionalitzats. Doctorand: Anna Catalan Martínez. Directors: Dra. Edith Pomarol i Dr. Adolf Tobeña

Evaluación psicopatológica en obesidad grave: un estudio comparativo según género, grado de obesidad y edad de inicio de la obesidad. Doctorand: M^a Inés Arriagada Solar. Director: Víctor Pérez Solà

Factores de riesgo de recaída en pacientes drogodependientes tras desintoxicación hospitalaria. Doctorand: Lara Grau López. Director: Carlos Roncero

Fiabilitat i validesa d'un protocol d'avaluació de les condicions psicològiques per dur arma de foc en l'àmbit policial (fase d'entrevista). Doctorand: Jordi Vilardell Molas. Director: Antoni Bulbena Vilarrasa

Independent validation of the Dimensional Yale-Brown Obsessive Compulsive Scale (DY-BOCS). Doctorand: Lorena Fernández de la Cruz. Director: David Mataix-Cols. Tutor: Miquel Àngel Fullana

Olfactory psychometric measures: spanish version of two olfactory scales and development of a new olfactory measure. Doctorand: Emma Burón Masó. Director: Dr. Antonio Bulbena Vilarrasa

Perceptive and discriminative learning: a previous step in reading and writing. Doctorand: Mònica Celia Urbano redondo. Directors: Dra. Anna Bielsa Carrafa, Sandra Martínez Pérez i Max Muntadas Pekkola

Relación entre la comorbilidad en eje II y género, edad y severidad en pacientes con trastorno límite de la personalidad. Doctorand: Judith Barrachina Coll. Director: Víctor Pérez

Utilidad de la terapia electroconvulsiva en la enfermedad de parkinson con poca respuesta a Levodopa. Doctorand: Roberto Sánchez González. Director: Dr. Luís Pintor Pérez. Tutor: Dr. Antonio Bulbena Vilarrasa

Víncle, personalitat i psicopatologia en dones víctimes de violència domèstica. Doctorand: Ariadna Pérez i Domingo. Tutors: Mercè Mitjavila Garcia, Jordi Pérez Sanchez i Susana Ochoa Guerre.

Neurophysiological correlates of reward processing in Borderline Personality Disorder patients. Doctorand: Daniel Vega Moreno. Directors: Dr. Rafael Torrubia Beltri i Dr. Antoni Rodríguez Fornells

Trastorno Motor en la esquizofrenia y el Trastorno Bipolar. Doctorand: Salvatore Aguilar Ortiz. Directora: Dra. Edith Pomarol Clotet

Seguiment a 10 anys de primers ingressos per Clínica Psicòtica. Doctorand: Ana Blázquez Hinojosa. Director: Dr. Evaristo Nieto Rodríguez i Dr. Adolf Tobeña Pallarès

Estudio de las Funciones Cognitivas en pacientes con Estenosis Carotídea antes de la Tromboendarterectomía. Doctorand: Laura Casas Hernanz. Director: Dra. Maite Garolera. Tutor: Dr. Adolf Tobeña Pallarès

Fisiopatología de la Esquizofrenia y del Trastorno de Pánico: estudio morfométrico de amígdala e hipocampo basado en regiones de interés. Doctorand: Romina Cortizo Vidal. Director: Dra. Susana Carmona Cañabate

Alteraciones espectroscópicas prefrontales a lo largo del curso de la depresión: estudio comparativo entre pacientes en diferentes estadios evolutivos de la enfermedad. Doctorand: Francisco Javier de Diego Adeliño. Director: Dra. María J. Portella i Moll i Dr. Víctor Pérez Sola

Pacients amb trastorn per ús de cocaïna, retenció a tractament i factors moduladors. Doctorand: Roser Martínez Riera. Director: Dra. Marta Torrens Melich

Baseline differences between Offspring from Bipolar with and without Psychosis. The Pittsburg Bipolar Offspring Study (BIOS). Doctorand: Iria Mendez. Tutor: Dr. Adolf Tobeña Pallarès

Fluoxetina versus Fluoxetina más DU125530 en el acortamiento del periodo de latencia de la respuesta antidepresiva en el Trastorno Depresivo Mayor. Doctorand: M^a Rosario Pérez Egea. Director: Dr. Víctor Pérez Sola i Dra. María J. Portella Moll

Neuroanatomical basis of Schizophrenia with Anxiety: a voxel based morphometric study. Doctorand: Marisol Picado Rossi. Tutor: Dr. Susana Carmona

Estudio de las conductas sociales en ratones triple transgénicos para la enfermedad de Alzheimer. Doctorand: Virginia Torres Lista. Directora: Dra. Lydia Giménez Llort

2011

Disfunció sexual en pacients amb Trastorn per ús de cocaïna. Doctoranda: Anna M. Romaguera Piñol. Director: Carlos Roncero Alonso

Los sistemas de activación e inhibición conductual en la sintomatología del Trastorno por déficit de atención con hiperactividad. Doctoranda: Alba Franquesa Galí. Director: Rafael Torrubia Beltri

Adaptación al español y validación de la Escala de Insight de Marková y Berrios para pacientes psicóticos. Doctorand: Ferran Molins Gálvez Director: Daniel Bergé Baquero

Neuropsicología e inteligencia emocional en el Trastorno Límite de la Personalidad: un estudio preliminar. Doctoranda: Cristina Brunel Montaner Director: Edith Pomarol Clotet

Eficacia de los antidepresivos en los Trastornos Depresivos concomitantes a Trastorno por Uso de Sustancias: revisión sistemática y meta-análisis. Doctoranda: Diana Martínez Sansivens Directora: Marta Torrens Mèlich

Estudio de seguimiento a 3 años de las tentativas autolíticas atendidas en el área sanitaria del Vallés Occidental Este: comparación de las características psicopatológicas con los suicidios consumados. Doctoranda: Isabel Parra Uribe. Director: Diego Palao Vidal

Psicopatología y estrategias de afrontamiento en padres de niños oncológicos Doctoranda: Margot Fusté Pardo. Directora: Anna Bielsa Carrafa

2012

Brain dysfunction in mania and its clinical correlates: a fMRI study. Doctoranda: Noemi Moro Garcia. Directora: Edith Pomarol

Functioning assessment short test (FAST): validez y fiabilidad en TDAH Adultos. Doctoranda: Lidia Marfil. Director: Josep Antoni Ramos-Quiroga

Adaptacion del Web Based Screening Questionnaire for common mental disorders. Doctorand: Pablo Oromendia Rodriguez. Directora: Beatriz Molinuevo

Diferencias en presencia d'indicadors de risc per temptatives suicides en pacients amb Trastorn Limit de Personalitat en funcio del diagnostic segons l'SCID-II o la DIB-R. Doctorand: Marc Ferrer Vinardell. Director: Miquel Casas

Diferencias fenotipicas de género en los Trastornos del espectro Autista de alto funcionamiento. Doctoranda: Judit Fernandez Llorca. Directora: Amaia Hervas Zuñiga

Suicidio: historia y religion. Doctoranda: Clara Guilera Domingo. Director: Salvador Ros Montalban

Estudio comparativo de funcion ejecutiva en tres grupos de pacientes: Trastorno de Espectro Autista, Trastorno por Deficit de Atencion e Hiperactividad y Trastorno de Espectro Autista con sintomatologia TDAH. Doctoranda: Lucia Fernandez Garcia Directora: Amaia Hervas Zuñiga

Conducta autolitica: estudi i analisi de pacients ingressats a una unitat d'aguts de psiquiatria despres de realitzar una temptativa autolitica. Doctoranda: Montserrat Guitart Colomer. Director: Evaristo Nieto Rodriguez

Estudio de la funcion ejecutiva y la conducta adaptativa en niños y adolescentes con TEA o Dislexia. Doctoranda: Lorena Joga. Director: Carlos Jacas

2013

Estratègies i ansietat en els adolescents. Doctoranda: Montserrat Martínez Garcia. Directora: Noemí Guillamon

La conducta antisocial d'adolescents MENA (menors estrangers no acompanyats), tutelats pel Sistema de Protecció de menors de Catalunya. Doctoranda: Wayssara Akil Dahbi. Director: Antonio Andrés Pueyo

Eficacia de un entrenamiento cognitivo en memoria de trabajo para niños con Trastorno por Déficit de Atención con Hiperactividad. Doctoranda: Aitana Bigorra Gualba. Codirectors: Maite Garolera, Víctor Pérez i Amaia Hervás Zúñiga

4. Annexos

4.1 Publicacions referenciades del Departament de Psiquiatria i Medicina Legal, (Web of Science) en el període 2010-2014

Bellaterra- Psicologia Mèdica

Models animals de Trastorns Mentals i Neurològics (IP: A. Fernández-Teruel)

- (1) Alam I, Koller DL, Canete T, Blazquez G, Lopez-Aumatell R, Martinez-Membrives E, et al. High-Resolution Genome Screen for Bone Mineral Density in Heterogeneous Stock Rat. *Journal of Bone and Mineral Research* 2014;29(7):1619-1626.
- (2) Blazquez G, Canete T, Tobena A, Gimenez-Llort L, Fernandez-Teruel A. Cognitive and emotional profiles of aged Alzheimer's disease (3 x TgAD) mice: Effects of environmental enrichment and sexual dimorphism. *Behav Brain Res* 2014;268:185-201.
- (3) Diaz-Moran S, Palencia M, Mont-Cardona C, Canete T, Blazquez G, Martinez-Membrives E, et al. Gene expression in hippocampus as a function of differential trait anxiety levels in genetically heterogeneous NIH-HS rats. *Behav Brain Res* 2013;257:129-139.
- (4) Estanislau C, Diaz-Moran S, Canete T, Blazquez G, Tobena A, Fernandez-Teruel A. Context-dependent differences in grooming behavior among the NIH heterogeneous stock and the Roman high- and low-avoidance rats. *Neurosci Res* 2013;77(4):187-201.
- (5) Klein AB, Ultved L, Adamsen D, Santini MA, Tobena A, Fernandez-Teruel A, et al. 5-Ht2a and Mglu2 Receptor Binding Levels are Related to Differences in Impulsive Behavior in the Roman Low- (Rla) and High- (Rha) Avoidance Rat Strains. *Neuroscience* 2014;263:36-45.
- (6) Manzo L, Jose Gomez M, Callejas-Aguilera JE, Fernandez-Teruel A, Papini MR, Torres C. Anti-anxiety self-medication induced by incentive loss in rats. *Physiol Behav* 2014;123:86-92.
- (7) Manzo L, Jose Gomez M, Callejas-Aguilera JE, Donaïre R, Sabariego M, Fernandez-Teruel A, et al. Relationship between ethanol preference and sensation/novelty seeking. *Physiol Behav* 2014;133:53-60.
- (8) Sabariego M, Moron I, Jose Gomez M, Donaïre R, Tobena A, Fernandez-Teruel A, et al. Incentive loss and hippocampal gene expression in inbred Roman high- (RHA-I) and Roman low- (RLA-I) avoidance rats. *Behav Brain Res* 2013;257:62-70.
- (9) Tuncel J, Haag S, Yau ACY, Norin U, Baud A, Lonblom E, et al. Natural Polymorphisms in Tap2 Influence Negative Selection and CD4 : CD8 Lineage Commitment in the Rat. *Plos Genetics* 2014;10(2).
- (10) Diaz-Moran S, Palencia M, Mont-Cardona C, Canete T, Blazquez G, Martinez-Membrives E, et al. Gene expression in amygdala as a function of differential trait anxiety levels in genetically heterogeneous NIH-HS rats. *Behav Brain Res* 2013;252:422-431.
- (11) Baud A, Hermsen R, Guryev V, Stridh P, Graham D, McBride MW, et al. Combined sequence-based and genetic mapping analysis of complex traits in outbred rats. *Nat Genet* 2013;45(7):767-75.
- (12) Torres C, Sabariego M, Moron I, Gomez MJ, Donaïre R, Cano FJ, et al. Partial reinforcement extinction effect and hippocampal gene expression in Roman High- and Low-Avoidance rat strains. *Society for Neuroscience Abstract Viewer and Itinerary Planner* 2013 2013;43.
- (13) Diaz-Moran S, Fernandez-Teruel A. Integration and interaction between pharmacological and psychological treatments of addiction: a review. *Anales De Psicologia* 2013;29(1):54-65.
- (14) Manzo L, Jose Gomez M, Callejas-Aguilera JE, Fernandez-Teruel A, Papini MR, Torres C. Oral ethanol self-administration in inbred Roman high- and low-avoidance rats: Gradual versus abrupt ethanol presentation. *Physiol Behav* 2012;108:1-5.
- (15) Garcia-Falgueras A, Castillo-Ruiz MM, Put T, Tobena A, Fernandez-Teruel A. Differential hippocampal neuron density between inbred Roman high- (low anxious) and low-avoidance (high anxious) rats. *Neurosci Lett* 2012;522(1):41-46.

- (16) Cuenya L, Sabariego M, Donaire R, Fernandez-Teruel A, Tobena A, Gomez MJ, et al. The effect of partial reinforcement on instrumental successive negative contrast in inbred Roman High- (RHA-I) and Low- (RLA-I) Avoidance rats. *Physiol Behav* 2012;105(5):1112-1116.
- (17) Diaz-Moran S, Palencia M, Mont-Cardona C, Canete T, Blazquez G, Martinez-Membrives E, et al. Coping style and stress hormone responses in genetically heterogeneous rats: Comparison with the Roman rat strains. *Behav Brain Res* 2012;228(1):203-210.
- (18) Klein AB, Ultved L, Santini M, Tobena A, Fernandez-Teruel A, Flores P, et al. Differences in serotonergic and glutamatergic receptor binding between the Roman Low(RLA-I) and High (RHA-I) avoidance rat strains. *Society for Neuroscience Abstract Viewer and Itinerary Planner* 2012 2012;42.
- (19) Papini MR, Manzo L, Gomez MJ, Callejas-Aguilera JE, Cano E, Garcia A, et al. Genetic and experiential factors modulate ethanol consumption in rats. *Society for Neuroscience Abstract Viewer and Itinerary Planner* 2012 2012;42.
- (20) Lopez-Aumatell R, Martinez-Membrives E, Vicens-Costa E, Canete T, Blazquez G, Mont-Cardona C, et al. Effects of environmental and physiological covariates on sex differences in unconditioned and conditioned anxiety and fear in a large sample of genetically heterogeneous (N/Nih-HS) rats. *Behavioral and Brain Functions* 2011;7:48.
- (21) Diaz-Moran S, Tobena A. Research contributions of Spanish Psychiatry (2004-2009): A bibliometric analysis of a University department. *Actas Esp Psiquiatr* 2011;39(5):294-301
- (22) Sabariego M, Jose Gomez M, Moron I, Torres C, Fernandez-Teruel A, Tobena A, et al. Differential gene expression between inbred Roman high- (RHA-I) and low- (RLA-I) avoidance rats. *Neurosci Lett* 2011;504(3):265-270.
- (23) Vicens-Costa E, Martinez-Membrives E, Lopez-Aumatell R, Guitart-Masip M, Canete T, Blazquez G, et al. Two-way avoidance acquisition is negatively related to conditioned freezing and positively associated with startle reactions: A dissection of anxiety and fear in genetically heterogeneous rats. *Physiol Behav* 2011;103(2):148-156.
- (24) Alam I, Koller DL, Sun Q, Roeder RK, Canete T, Blazquez G, et al. Heterogeneous stock rat: A unique animal model for mapping genes influencing bone fragility. *Bone* 2011;48(5):1169-1177.
- (25) Moreno-Delgado D, Rosell-Villar S, Gimenez-Llort L, Fernandez-Teruel A, Ortiz J. Dopamine synthesis and release in Roman high and low avoidance inbred rats. *European Neuropsychopharmacology* 2011 MAR 2011;21:S55-S55.
- (26) Molinuevo B, Escorihuela RM, Fernandez-Teruel A, Tobena A, Torrubia R. How we train undergraduate medical students in decoding patients' nonverbal clues. *Med Teach* 2011 2011;33(10):804-807.
- (27) Moron I, Jose Gomez M, Dolores Escarabajal M, de la Torre L, Candido A, Maldonado A, et al. One-way avoidance learning in female inbred Roman high- and low-avoidance rats: Effects of bilateral electrolytic central amygdala lesions. *Neurosci Lett* 2010;474(1):32-36.
- (28) Moreno M, Cardona D, Jose Gomez M, Sanchez-Santed F, Tobena A, Fernandez-Teruel A, et al. Impulsivity Characterization in the Roman High- and Low-Avoidance Rat Strains: Behavioral and Neurochemical Differences. *Neuropsychopharmacology* 2010;35(5):1198-1208.
- (29) Driscoll P, Fernandez-Teruel A, Corda MG, Giorgi O, Steimer T. Some Guidelines for Defining Personality Differences in Rats. *Han Behav Genetics* 2010:281-300.

Variables Ambientals i Salut Mental (IP: R.M. Escorihuela)

- (1) Jesus Alvarez-Lopez M, Castro-Freire M, Cosin-Tomas M, Sanchez-Roige S, Lalanza JF, del Valle J, et al. Long-Term Exercise Modulates Hippocampal Gene Expression in Senescent Female Mice. *Journal of Alzheimers Disease* 2013;33(4):1177-1190.
- (2) Bayod S, del Valle J, Lalanza JF, Sanchez-Roige S, de Luxan-Delgado B, Coto-Montes A, et al. Long-term physical exercise induces changes in sirtuin 1 pathway and oxidative parameters in adult rat tissues. *Exp Gerontol* 2012;47(12):925-935.
- (3) Lalanza JF, Sanchez-Roige S, Gagliano H, Fuentes S, Bayod S, Camins A, et al. Physiological and behavioural consequences of long-term moderate treadmill exercise. *Psychoneuroendocrinology* 2012;37(11):1745-1754.
- (4) Fernandez-Fernandez L, Comes G, Bolea I, Valente T, Ruiz J, Murtra P, et al. LMN diet, rich in polyphenols and polyunsaturated fatty acids, improves mouse cognitive decline associated with aging and Alzheimer's disease. *Behav Brain Res* 2012;228(2):261-271.

- (5) Sanchez-Roige S, Lalanza JF, Alvarez-Lopez MJ, Cosin-Tomas M, Grinan-Ferre C, Pallas M, et al. Long-term wheel running changes on sensorimotor activity and skeletal muscle in male and female mice of accelerated senescence. *Age* 2014;36(5):9697.
- (6) Alvarez-Lopez MJ, Molina-Martinez P, Castro-Freire M, Cosin-Tomas M, Cristfol R, Parrizas M, et al. Rcor2 underexpression in senescent mice: a target for inflammaging? *Journal of Neuroinflammation* 2014;11:126.
- (7) Bayod S, Del Valle J, Pelegri C, Vilaplana J, Canudas AM, Camins A, et al. Macroautophagic Process was Differentially Modulated by Long-Term Moderate Exercise in Rat Brain and Peripheral Tissues. *Journal of Physiology and Pharmacology* 2014;65(2):229-239.
- (8) Cosin-Tomas M, Alvarez-Lopez MJ, Sanchez-Roige S, Lalanza JF, Bayod S, Sanfeliu C, et al. Epigenetic alterations in hippocampus of SAMP8 senescent mice and modulation by voluntary physical exercise. *Frontiers in Aging Neuroscience* 2014;6:51.
- (9) Bayod S, Menella I, Sanchez-Roige S, Lalanza JF, Escorihuela RM, Camins A, et al. Wnt pathway regulation by long-term moderate exercise in rat hippocampus. *Brain Res* 2014;1543:38-48.
- (10) Lalanza JF, Caimari A, del Bas JM, Torregrosa D, Cigarroa I, Pallas M, et al. Effects of a Post-Weaning Cafeteria Diet in Young Rats: Metabolic Syndrome, Reduced Activity and Low Anxiety-Like Behaviour. *Plos One* 2014;9(1):e85049.
- (11) Andero R, Daviu N, Maria Escorihuela R, Nadal R, Armario A. 7,8-dihydroxyflavone, a TrkB receptor agonist, blocks long-term spatial memory impairment caused by immobilization stress in rats. *Hippocampus* 2012;22(3):399-408.
- (12) Bayod S, del Valle J, Canudas AM, Lalanza JF, Sanchez-Roige S, Camins A, et al. Long-term treadmill exercise induces neuroprotective molecular changes in rat brain. *J Appl Physiol* 2011;111(5):1380-1390.
- (13) Kaliman P, Parrizas M, Lalanza JF, Camins A, Maria Escorihuela R, Pallas M. Neurophysiological and epigenetic effects of physical exercise on the aging process. *Ageing Research Reviews* 2011 SEP 2011;10(4):475-486.
- (14) Garcia-Gonzalez MA, Fernandez-Chimeno M, Ferrer J, Escorihuela RM, Parrado E, Capdevila L, et al. New indices for quantification of the power spectrum of heart rate variability time series without the need of any frequency band definition. *Physiol Meas* 2011;32(8):995-1009.
- (15) Molinuevo B, Escorihuela RM, Fernandez-Teruel A, Tobena A, Torrubia R. How we train undergraduate medical students in decoding patients' nonverbal clues. *Med Teach* 2011;33(10):804-807.
- (16) Fernandez L, Comes G, Bolea I, Murtra P, Ramirez B, Angles N, et al. A Diet Enriched in Polyphenols and Polyunsaturated Fatty Acids, LMN Diet, Affects Aging and the Phenotype of a Mouse Model of Alzheimer Disease, Tg2576. *Journal of Nutrigenetics and Nutrigenomics* 2010;3(2-3):76-77.
- (17) Garcia-Gonzalez MA, Fernandez-Chimeno M, Escorihuela RM, Capdevila L, Ramos-Castro J. An Empirical Methodology for the Definition of Frequency Bands for Spectral Analysis of Heart Rate Variability in Animals: Application to Sprague-Dawley Rats. *World Congress on Medical Physics and Biomedical Engineering, Vol 25, Pt 4: Image Processing, Biosignal Processing, Modelling and Simulation, Biomechanics* 2010;25:449-452.

Laboratori Humà (IP: R. Torrubia)

- (1) Molinuevo B, Pardo Y, Gonzalez L, Torrubia R. Memories of parenting practices are associated with psychopathy in juvenile male offenders. *Journal of Forensic Psychiatry & Psychology* 2014;25(4):495-500.
- (2) Torrubia R. Black Jews in Africa and the Americas. *Nova Religio-Journal of Alternative and Emergent Religions* 2014;18(1):130-132.
- (3) Torrubia R. Chosen People: The Rise of American Black Israelite Religions. *Nova Religio-Journal of Alternative and Emergent Religions* 2014;18(1):132-134.
- (4) Torrents-Rodas D, Fullana MA, Bonillo A, Andion O, Molinuevo B, Caseras X, et al. Testing the temporal stability of individual differences in the acquisition and generalization of fear. *Psychophysiology* 2014;51(7):697-705.
- (5) Soler J, Vega D, Elices M, Feliu-Soler A, Soto A, Martin-Blanco A, et al. Testing the reinforcement sensitivity theory in borderline personality disorder compared with major depression and healthy controls. *Personality and Individual Differences* 2014;61-62:43-46.
- (6) Vega D, Soto A, Amengual JL, Ribas J, Torrubia R, Rodriguez-Fornells A, et al. Negative reward expectations in Borderline Personality Disorder patients: Neurophysiological evidence. *Biol Psychol* 2013;94(2):388-396.

- (7) Torrents-Rodas D, Fullana MA, Bonillo A, Andion O, Caseras X, Torrubia R. Temporal Stability of Individual Differences in the Acquisition and Generalization of Fear. *Psychophysiology* 2013;50:S13-S13.
- (8) Caseras X, Murphy K, Mataix-Cols D, Lopez-Sola M, Soriano-Mas C, Ortriz H, et al. Anatomical and functional overlap within the insula and anterior cingulate cortex during interoception and phobic symptom provocation. *Hum Brain Mapp* 2013;34(5):1220-1229.
- (9) Torrents-Rodas D, Fullana MA, Bonillo A, Caseras X, Andion O, Torrubia R. No effect of trait anxiety on differential fear conditioning or fear generalization. *Biol Psychol* 2013;92(2):185-190.
- (10) Andion O, Ferrer M, Calvo N, Gancedo B, Barral C, Di Genova A, et al. Exploring the clinical validity of borderline personality disorder components. *Compr Psychiatry* 2013;54(1):34-40.
- (11) Taberner J, Fullana MA, Caseras X, Pertusa A, Bados A, van den Bree M, et al. Familial Predictors of Obsessive-Compulsive Symptom Dimensions (Contamination/Cleaning and Symmetry/Ordering) in a Nonclinical Sample. *J Clin Psychol* 2012;68(12):1266-1275.
- (12) Andion O, Ferrer M, Di Genova A, Calvo N, Gancedo B, Matali J, et al. The SCID-II and DIB-R interviews: Diagnostic association with poor outcome risk factors in Borderline Personality Disorder. *Psicothema* 2012;24(4):523-528.
- (13) Andion O, Ferrer M, Matali J, Gancedo B, Calvo N, Barral C, et al. Effectiveness of Combined Individual and Group Dialectical Behavior Therapy Compared to Only Individual Dialectical Behavior Therapy: A Preliminary Study. *Psychotherapy* 2012;49(2):241-250.
- (14) Torrents-Rodas D, Fullana MA, Arias B, Bonillo A, Caseras X, Andion O, et al. Acquisition and generalization of fear conditioning are not modulated by the BDNF-val66met polymorphism in humans. *Psychophysiology* 2012;49(5):713-719.
- (15) Calvo N, Andion O, Gancedo B, Ferrer M, Barral C, Di Genova A, et al. Borderline Personality Disorder (BPD) diagnosis with the self-report Personality Diagnostic Questionnaire-4+(PDQ-4+): Confirmation of the 3-factor structure. *Actas Esp Psiquiatr* 2012;40(2):57-62.
- (16) Calvo N, Gutierrez F, Andion O, Caseras X, Torrubia R, Casas M. Psychometric properties of the Spanish version of the self-report Personality Diagnostic Questionnaire-4+(PDQ-4+) in psychiatric outpatients. *Psicothema* 2012;24(1):156-160.
- (17) Andion O, Ferrer M, Gancedo B, Calvo N, Barral C, Torrubia R, et al. Confirmatory Factor Analysis of Borderline Personality Disorder symptoms based on two different interviews: The Structured Clinical Interview for DSM-IV Axis II Disorder and the Revised Diagnostic Interview for Borderlines. *Psychiatry Res* 2011;190(2-3):304-308.
- (18) Molinuevo B, Pardo Y, Torrubia R. Psychometric Analysis of the Catalan Version of the Alabama Parenting Questionnaire (APQ) in a Community Sample. *Spanish Journal of Psychology* 2011;14(2):944-955.
- (19) Molinuevo B, Torrubia R. Validation of the Catalan version of the communication skills attitude scale (CSAS) in a cohort of south European medical and nursing students. *Education for health (Abingdon, England)* 2011;24(1):499-499.
- (20) Molinuevo B, Escorihuela RM, Fernandez-Teruel A, Tobena A, Torrubia R. How we train undergraduate medical students in decoding patients' nonverbal clues. *Med Teach* 2011;33(10):804-807.
- (21) Ferrer M, Andion O, Matali J, Valero S, Antonio Navarro J, Antoni Ramos-Quiroga J, et al. Comorbid Attention-Deficit/hyperactivity Disorder in Borderline Patients Defines an Impulsive Subtype of Borderline Personality Disorder. *J Personal Disord* 2010;24(6):812-822.
- (22) Caseras X, Mataix-Cols D, Victoria Trasovares M, Lopez-Sola M, Ortriz H, Pujol J, et al. Dynamics of brain responses to phobic-related stimulation in specific phobia subtypes. *Eur J Neurosci* 2010;32(8):1414-1422.
- (23) Molinuevo B, Bonillo A, Pardo Y, Doval E, Torrubia R. Participation in Extracurricular Activities and Emotional and Behavioral Adjustment in Middle Childhood in Spanish Boys and Girls. *J Community Psychol* 2010;38(7):842-857.
- (24) Loinaz I, Echeburua E, Torrubia R. Typology of incarcerated intimate partner aggressors. *Psicothema* 2010;22(1):106-111.
- (25) Caseras X, Giampietro V, Lamas A, Brammer M, Vilarroya O, Carmona S, et al. The functional neuroanatomy of blood-injection-injury phobia: a comparison with spider phobics and healthy controls. *Psychol Med* 2010;40(1):125-134.

Neurociència Conductual (IP: L. Giménez-Llort)

- (1) Revilla S, Ursulet S, Alvarez-Lopez MJ, Castro-Freire M, Perpina U, Garcia-Mesa Y, et al. Lenti-GDNF Gene Therapy Protects Against Alzheimer's Disease-Like Neuropathology in 3xTg-AD Mice and MC65 Cells. *Cns Neuroscience & Therapeutics* 2014;20(11):961-972.
- (2) Torres-Lista V, Parrado-Fernandez C, Alvarez-Monton I, Frontinan-Rubio J, Duran-Prado M, Ramon Peinado J, et al. Neophobia, NQO1 and SIRT1 as premorbid and prodromal indicators of AD in 3xTg-AD mice. *Behav Brain Res* 2014;271:140-146.
- (3) Blazquez G, Canete T, Tobena A, Gimenez-Llort L, Fernandez-Teruel A. Cognitive and emotional profiles of aged Alzheimer's disease (3 x TgAD) mice: Effects of environmental enrichment and sexual dimorphism. *Behav Brain Res* 2014;268:185-201.
- (4) Torres-Lista V, Gimenez-Llort L. Persistence of behaviours in the Forced Swim Test in 3xTg-AD mice at advanced stages of disease. *Behav Processes* 2014;106:118-121.
- (5) Garcia-Mesa Y, Pareja-Galeano H, Bonet-Costa V, Revilla S, Carmen Gomez-Cabrera M, Gambini J, et al. Physical exercise neuroprotects ovariectomized 3xTg-AD mice through BDNF mechanisms. *Psychoneuroendocrinology* 2014;45:154-166.
- (6) Revilla S, Sunol C, Garcia-Mesa Y, Gimenez-Llort L, Sanfeliu C, Cristofol R. Physical exercise improves synaptic dysfunction and recovers the loss of survival factors in 3xTg-AD mouse brain. *Neuropharmacology* 2014;81:55-63.
- (7) Ariza L, Gimenez-Llort L, Cubizolle A, Pages G, Garcia-Lareu B, Serratrice N, et al. Central Nervous System Delivery of Helper-Dependent Canine Adenovirus Corrects Neuropathology and Behavior in Mucopolysaccharidosis Type VII Mice. *Hum Gene Ther* 2014;25(3):199-211.
- (8) Gimenez-Llort L, Torres-Lista V, De la Fuente M. Crosstalk between Behavior and Immune System During the Prodromal Stages of Alzheimer's Disease. *Curr Pharm Des* 2014;20(29):4723-4732.
- (9) Mate I, Cruces J, Vida C, Sanfeliu C, Manassra R, Gimenez-Llort L, et al. [Premature immunosenescence in triple-transgenic mice for Alzheimer's disease]. *Revista española de geriatría y gerontología* 2014;49(1):15-9.
- (10) Baeta-Corral R, Gimenez-Llort L. Bizarre behaviors and risk assessment in 3xTg-AD mice at early stages of the disease. *Behav Brain Res* 2014;258:97-105.
- (11) Ariza L, Cubizolle A, Gimenez-Llort L, Pages G, Garcia-Lareu B, Serratrice N, et al. Helper-dependent canine adenovirus corrects neuropathology and behaviour in mucopolysaccharidosis type VII mice. *Hum Gene Ther* 2013;24(12):A135-A135.
- (12) Esquerda-Canals G, Marti J, Rivera-Hernandez G, Gimenez-Llort L, Villegas S. Loss of deep cerebellar nuclei neurons in the 3xTg-AD mice and protection by an anti-amyloid beta antibody fragment. *Mabs* 2013;5(5):660-664.
- (13) Gimenez-Llort L, Rivera-Hernandez G, Marin-Argany M, Sanchez-Quesada JL, Villegas S. Early intervention in the 3xTg-AD mice with an amyloid beta-antibody fragment ameliorates first hallmarks of alzheimer disease. *Mabs* 2013;5(5):665-677.
- (14) Chertoff M, Shrivastava K, Gonzalez B, Acarin L, Gimenez-Llort L. Differential Modulation of TREM2 Protein during Postnatal Brain Development in Mice. *Plos One* 2013;8(8):e72083.
- (15) Chertoff M, Shrivastava K, Gimenez Llort L. Hypoxia/ischemia Increases the Expression of Trem2 in Gray and White Matter of Neonatal Mice Brain. *Glia* 2013;61:S129-S129.
- (16) Pardo Fernandez L, Schlueter A, Barco A, Giralt M, Hidalgo J, Mateu R, et al. Targeted Creb Activation in Astrocytes Deeply Modifies the Gene-Expression Profile of Cortex Following a Focal Injury. *Glia* 2013;61:S92-S92.
- (17) Shrivastava K, Chertoff M, Gimenez-Llort L, Gonzalez B. Phenotypic Characterization of Cd200r+microglia/macrophages and Cd200+neuronal Cells in Neonatal C57bl/6 Mice Brain Following Hypoxia/ischemia. *Glia* 2013;61:S130-S130.
- (18) Torres-Lista V, Gimenez-Llort L. Impairment of nesting behaviour in 3xTg-AD mice. *Behav Brain Res* 2013;247:153-157.
- (19) Shrivastava K, Chertoff M, Gimenez-Llort L, Gonzalez B, Acarin L. A subpopulation of interneurons and cajal-retzius cells express CD200 during development and following hypoxia/ischemia in C57BL/6. *J Neurochem* 2013;125:139-139.
- (20) Chertoff M, Shrivastava K, Gimenez Llort L, Acarin L. Profile of classical or alternative activation and acquired deactivation markers in postnatal microglia of C57/B16 mice brain. *J Neurochem* 2013;125:186-186.

- (21) Alonso E, Otero P, Vale C, Alfonso A, Antelo A, Gimenez-Llort L, et al. Benefit of 13-desmethyl Spirolide C Treatment in Triple Transgenic Mouse Model of Alzheimer Disease: Beta-Amyloid and Neuronal Markers Improvement. *Current Alzheimer Research* 2013;10(3):279-289.
- (22) Zurashvili T, Cordon-Barris L, Ruiz-Babot G, Zhou X, Lizcano JM, Gomez N, et al. Interaction of PDK1 with Phosphoinositides Is Essential for Neuronal Differentiation but Dispensable for Neuronal Survival. *Mol Cell Biol* 2013;33(5):1027-1040.
- (23) Pardo L, Schluter A, Barco A, Giralt M, Hidalgo J, Mateu R, et al. The targeted activation of CREB in astrocytes promotes the bioenergetic rescue of cortex after a focal cryolesion. *Society for Neuroscience Abstract Viewer and Itinerary Planner* 2013;43.
- (24) Shrivastava K, Llovera G, Recasens M, Chertoff M, Gimenez-Llort L, Gonzalez B, et al. Temporal Expression of Cytokines and Signal Transducer and Activator of Transcription Factor 3 Activation after Neonatal Hypoxia/Ischemia in Mice. *Dev Neurosci* 2013;35(2-3):212-225.
- (25) Ratia M, Gimenez-Llort L, Camps P, Munoz-Torrero D, Perez B, Clos MV, et al. Huprine X and Huperzine A Improve Cognition and Regulate Some Neurochemical Processes Related with Alzheimer's Disease in Triple Transgenic Mice (3xTg-AD). *Neurodegenerative Diseases* 2013;11(3):129-140.
- (26) Sole-Domenech S, Sjoval P, Vukojevic V, Fernando R, Codita A, Salve S, et al. Localization of cholesterol, amyloid and glia in Alzheimer's disease transgenic mouse brain tissue using time-of-flight secondary ion mass spectrometry (ToF-SIMS) and immunofluorescence imaging. *Acta Neuropathol* 2013;125(1):145-157.
- (27) Shrivastava K, Chertoff M, Llovera G, Gimenez-Llort L, Gonzalez B, Acarin L. Microglia/macrophage polarization to M2 phenotype is influenced by CD200R expression in the developing C57BL/6 mice brain following hypoxia/ischemia. *J Neuroimmunol* 2012;253(1-2):147-147.
- (28) Garcia-Mesa Y, Gimenez-Llort L, Lopez LC, Venegas C, Cristofol R, Escames G, et al. Melatonin plus physical exercise are highly neuroprotective in the 3xTg-AD mouse. *Neurobiol Aging* 2012;33(6):1124.e13.
- (29) Alonso E, Fuwa H, Vale C, Suga Y, Goto T, Konno Y, et al. Design and Synthesis of Skeletal Analogues of Gambierol: Attenuation of Amyloid-beta and Tau Pathology with Voltage-Gated Potassium Channel and N-Methyl-D-aspartate Receptor Implications. *J Am Chem Soc* 2012;134(17):7467-7479.
- (30) Gimenez-Llort L, Mate I, Manassra R, Vida C, De la Fuente M. Peripheral immune system and neuroimmune communication impairment in a mouse model of Alzheimer's disease. *Neuroimmunomodulation in Health and Disease II* 2012;1262:74-84.
- (31) Alonso E, Vale C, Vieytes MR, Laferla FM, Gimenez-Llort L, Botana LM. 13-Desmethyl spirolide-C is neuroprotective and reduces intracellular A beta and hyperphosphorylated tau in vitro. *Neurochem Int* 2011;59(7):1056-1065.
- (32) Fernandez Y, Pavia J, Queralt J, Gimenez-Llort L, Ramirez I, Parera E, et al. F-18-FDDNP Distribution Volume Ratio and F-18-FDG Uptake Measurements in a Triple Transgenic 3xTg-AD Mouse Model of Alzheimer's Disease. *European Journal of Nuclear Medicine and Molecular Imaging* 2011;38:S259-S259.
- (33) Moreno-Delgado D, Rosell-Villar S, Gimenez-Llort L, Fernandez-Teruel A, Ortiz J. Dopamine synthesis and release in Roman high and low avoidance inbred rats. *European Neuropsychopharmacology* 2011;21:S55-S55.
- (34) De la Fuente M, Vida C, Manassra R, De Castro NM, Gimenez-Llort L. Impairment of Several Behavioral Parameters and Spleen Leukocyte Functions in Male and Female Triple Transgenic Mice for Alzheimer's Disease (3xTgAD) at the Early Age of 4 Months. *Neuroimmunomodulation* 2011;18(6):371-371.
- (35) De la Fuente M, Manassra R, Vida C, Gimenez-Llort L, Garcia-Mesa Y, Sanfeliu C. The Impairment of the Lymphocyte Functions in Female Triple Transgenic for Alzheimer's Disease (3xTg-AD) Mice is not Increased by Ovariectomy. *Neuroimmunomodulation* 2011;18(6):371-371.
- (36) Kinoshita D, Cohn DWH, Azevedo Costa-Pinto F, Gimenez-Llort L, de Sa-Rocha LC. Barnes Maze Test Evidences That 3xTgAD Mice Exhibit Cognitive and Behavioral Disturbances from Early Stage of the Disease. *Neuroimmunomodulation* 2011;18(6):383-383.
- (37) Sainz de Aja JG, Mate I, Causape S, Heras V, Gimenez-Llort L, De la Fuente M. Differences in Several Functions and Catalase Activity in Peritoneal Leukocytes of Young and Mature Triple-Transgenic Mice for Alzheimer's Disease. *Neuroimmunomodulation* 2011;18(6):403-403.
- (38) Alonso E, Vale C, Vieytes MR, Laferla FM, Gimenez-Llort L, Botana LM. The Cholinergic Antagonist Gymnodimine Improves A beta and Tau Neuropathology in an in Vitro Model of Alzheimer Disease. *Cellular Physiology and Biochemistry* 2011;27(6):783-794.

- (39) Arranza L, De Castro NM, Baeza I, Gimenez-Llort L, De la Fuente M. Effect of Environmental Enrichment on the Immunoendocrine Aging of Male and Female Triple-Transgenic 3xTg-AD Mice for Alzheimer's Disease. *Journal of Alzheimers Disease* 2011;25(4):727-737.
- (40) Garcia-Mesa Y, Carlos Lopez-Ramos J, Gimenez-Llort L, Revilla S, Guerra R, Gruart A, et al. Physical Exercise Protects Against Alzheimer's Disease in 3xTg-AD Mice. *Journal of Alzheimers Disease* 2011;24(3):421-454.
- (41) Lombardero L, Manuel I, Giralt MT, Laferla FM, Gimenez-Llort L, Rodriguez-Puertas R. Cholinergic, cannabinoid and galaninergic systems in the 3xTg-AD mice model of Alzheimer's disease and in rat organotypic cultures treated with soluble A beta oligomers. *Society for Neuroscience Abstract Viewer and Itinerary Planner* 2011;41.
- (42) Gimenez-Llort L. The snail and turtle effects: Reflections on health care management in geriatric medicine. *European Geriatric Medicine* 2010;1(6):372-372.
- (43) Espana J, Valero J, Minano-Molina AJ, Masgrau R, Martin E, Guardia-Laguarta C, et al. beta-Amyloid Disrupts Activity-Dependent Gene Transcription Required for Memory through the CREB Coactivator CRTC1. *Journal of Neuroscience* 2010;30(28):9402-9410.
- (44) Ratia M, Gimenez-Llort L, Camps P, Munoz-Torrero D, Clos MV, Badia A. Behavioural effects and regulation of PKC alpha and MAPK by huprine X in middle aged mice. *Pharmacology Biochemistry and Behavior* 2010;95(4):485-493.
- (45) Alvarez Monton I, Baeta-Corral R, LaFerla FM, Gimenez-Llort L. Gender and dose-dependent changes in the purinergic-glutamatergic systems interactions in triple-transgenic 3xTg-AD for Alzheimer's disease and its modulation by postnatal handling. *Purinergic Signalling* 2010;6:94-95.
- (46) Vale C, Alonso E, Rubiolo JA, Vieytes MR, LaFerla FM, Gimenez-Llort L, et al. Profile for Amyloid-beta and Tau Expression in Primary Cortical Cultures from 3xTg-AD Mice. *Cell Mol Neurobiol* 2010;30(4):577-590.
- (47) Espana J, Gimenez-Llort L, Valero J, Minano A, Rabano A, Rodriguez-Alvarez J, et al. Intraneuronal beta-Amyloid Accumulation in the Amygdala Enhances Fear and Anxiety in Alzheimer's Disease Transgenic Mice. *Biol Psychiatry* 2010;67(6):513-521.
- (48) Baeza I, De Castro NM, Gimenez-Llort L, De la Fuente M. Ovariectomy, a model of menopause in rodents, causes a premature aging of the nervous and immune systems. *J Neuroimmunol* 2010;219(1-2):90-99.
- (49) Sole-Domenech S, Sjoval P, Vujocevic V, Salve S, Codita A, Schalling M, et al. Cholesterol accumulates in the vicinity of amyloid deposits in brain tissue. *Society for Neuroscience Abstract Viewer and Itinerary Planner* 2010;40.
- (50) Gimenez-Llort L, Garcia Y, Buccieri K, Revilla S, Sunol C, Cristofol R, et al. Gender-Specific Neuroimmunoendocrine Response to Treadmill Exercise in 3xTg-AD Mice. *International journal of Alzheimer's disease* 2010:128354-128354.
- (51) Hedberg MM, Clos MV, Ratia M, Gonzalez D, Lithner CU, Camps P, et al. Effect of Huprine X on beta-Amyloid, Synaptophysin and alpha 7 Neuronal Nicotinic Acetylcholine Receptors in the Brain of 3xTg-AD and APPswe Transgenic Mice. *Neurodegenerative Diseases* 2010;7(6):379-388.
- (52) De la Fuente M, Gimenez-Llort L. Models of Aging of Neuroimmunomodulation: Strategies for Its Improvement. *Neuroimmunomodulation* 2010;17(3):213-216.

Parc de Salut Mar- IMIM

Neurogenètica i Epidemiologia de les Patologies Ansioses* (IP: A. Bulbena)

* Hi hem inclòs les publicacions del grup de recerca en Addiccions liderat per la Dra. M.Torrens.

- (1) Sanchez R, Bailles E, Maria Peri J, Bastidas A, Perez-Villa F, Bulbena A, et al. Cross-sectional psychosocial evaluation of heart transplantation candidates. *Gen Hosp Psychiatry* 2014;36(6):680-685.
- (2) Batalla A, Soriano-Mas C, Lopez-Sola M, Torrens M, Crippa JA, Bhattacharyya S, et al. Modulation of brain structure by catechol-O-methyltransferase Val(158)Met polymorphism in chronic cannabis users. *Addict Biol* 2014;19(4):722-732
- (3) Verdejo-Garcia A, Contreras-Rodriguez O, Fonseca F, Cuenca A, Soriano-Mas C, Rodriguez J, et al. Functional alteration in frontolimbic systems relevant to moral judgment in cocaine-dependent subjects. *Addict Biol* 2014;19(2):272-281

- (4) Mallorqui-Bague N, Garfinkel SN, Engels M, Eccles JA, Pailhez G, Bulbena A, et al. Neuroimaging and psychophysiological investigation of the link between anxiety, enhanced affective reactivity and interoception in people with joint hypermobility. *Frontiers in Psychology* 2014;5:1162.
- (5) Fonseca F, Gratacos M, Escaramis G, De Cid R, Martin-Santos R, Farre M, et al. ALDH5A1 variability in opioid dependent patients could influence response to methadone treatment. *European Neuropsychopharmacology* 2014;24(3):420-424
- (6) Santacana M, Fullana MA, Bonillo A, Morales M, Montoro M, Rosado S, et al. Psychometric properties of the Spanish self-report version of the Panic Disorder Severity Scale. *Compr Psychiatry* 2014;55(6):1467-1472.
- (7) Sanvisens A, Vallecillo G, Bolao F, Rivas I, Fonseca F, Fuster D, et al. Temporal trends in the survival of drug and alcohol abusers to the primary drug of admission to treatment in Spain. *Drug Alcohol Depend* 2014;136:115-120
- (8) Prats E, Dominguez E, Rosado S, Pailhez G, Bulbena A, Fullana MA. Effectiveness of cognitive-behavioral group therapy for panic disorder in a specialized unit. *Actas Esp Psiquiatr* 2014;42(4):176-184.
- (9) Ignasi Mestre-Pinto J, Domingo-Salvany A, Martin-Santos R, Torrens M, PsyCoBarcelona Grp. Dual Diagnosis Screening Interview to Identify Psychiatric Comorbidity in Substance Users: Development and Validation of a Brief Instrument. *Eur Addict Res* 2014;20(1):41-48
- (10) Olatunji BO, Ferreira-Garcia R, Caseras X, Fullana MA, Wooderson S, Speckens A, et al. Predicting response to cognitive behavioral therapy in contamination-based obsessive-compulsive disorder from functional magnetic resonance imaging. *Psychol Med* 2014;44(10):2125-2137
- (11) Pailhez G, Rosado S, Baeza-Velasco C, Bulbena A. Ectomorphic somatotype and joint hypermobility are linked in panic and agoraphobic patients: A case-control study. *Int J Psychiatry Clin Pract* 2014;18(2):112-117.
- (12) Calvo P, Duarte C, Bowen J, Bulbena A, Fatjo J. Characteristics of 24 cases of animal hoarding in Spain. *Anim Welfare* 2014;23(2):199-208.
- (13) Bulbena A, Mallorqui-Bague N, Pailhez G, Rosado S, Gonzalez I, Blanch-Rubio J, et al. Self-reported screening questionnaire for the assessment of Joint Hypermobility Syndrome (SQ-CH), a collagen condition, in Spanish population. *European Journal of Psychiatry* 2014;28(1):17-26.
- (14) Tirado-Munoz J, Gilchrist G, Farre M, Hegarty K, Torrens M. The efficacy of cognitive behavioural therapy and advocacy interventions for women who have experienced intimate partner violence: A systematic review and meta-analysis. *Ann Med* 2014;46(8):567-586
- (15) Pujol J, Blanco-Hinojo L, Batalla A, Lopez-Sola M, Harrison BJ, Soriano-Mas C, et al. Functional connectivity alterations in brain networks relevant to self-awareness in chronic cannabis users. *J Psychiatr Res* 2014;51:68-78.
- (16) Torrens M, Fonseca F. Role of ALDH5A1 in methadone treatment. *Pharmacogenomics* 2014;15(5):573-576
- (17) Fullana MA, Cardoner N, Alonso P, Subira M, Lopez-Sola C, Pujol J, et al. Brain regions related to fear extinction in obsessive-compulsive disorder and its relation to exposure therapy outcome: a morphometric study. *Psychol Med* 2014;44(4):845-856.
- (18) Gines JM, Martin M, Alvaro P, Garcia B, Arcega JM, Nascimento MT, et al. Consultation-Liaison Psychiatry and Antipsychotics. *European Psychiatry* 2013;28.
- (19) Gomez L, Sabate A, Mane A, Berge D, Merino A, Bulbena A. Why do First-Episode Psychosis Patients use Cannabis? Case-Control Study. *European Psychiatry* 2013;28.
- (20) Lopez-Sola C, Gutierrez F, Alonso P, Rosado S, Taberner J, Segalas C, et al. Spanish version of the Dimensional Obsessive Compulsive Scale (DOCS): Psychometric properties and relation to obsessive beliefs. *Compr Psychiatry* 2014;55(1):206-214
- (21) Alonso P, Orbeagozo A, Pujol J, Lopez-Sola C, Angel Fullana M, Segalas C, et al. Neural correlates of obsessive-compulsive related dysfunctional beliefs. *Prog Neuropsychopharmacol Biol Psychiatry* 2013;47:25-32
- (22) Simon-Talero M, Garcia-Martinez R, Torrens M, Augustin S, Gomez S, Pereira G, et al. Effects of intravenous albumin in patients with cirrhosis and episodic hepatic encephalopathy: A randomized double-blind study. *J Hepatol* 2013;59(6):1184-1192
- (23) Buron E, Bulbena A, Barrada JR, Pailhez G. EROL scale: A new behavioural olfactory measure and its relationship with anxiety and depression symptoms. *Actas Esp Psiquiatr* 2013;41(1):2-9.

- (24) Buron E, Bulbena A. Olfaction in Affective and Anxiety Disorders: A Review of the Literature. *Psychopathology* 2013;46(2):63-74.
- (25) Baeza-Velasco C, del Mar Ballester M, Bulbena A, Castano J, Pailhez G, Rosado S, et al. Ectomorphic somatotype and joint hypermobility are linked in panic patients. *Int J Psychiatry Clin Pract* 2012;16:42-42.
- (26) Jose Tribo M, Alejandro Rozas-Munoz E, Gallardo F, Casanova N, Ros-Montalban S, Bulbena A, et al. Zonisamide for the Treatment of Self-inflicted Dermatoses Related to Impulse Control Disorders. *Arch Dermatol* 2012;148(6):762-764.
- (27) Corcoles D, Malagon MA, Alvaro P, Martinez A, Castillo S, Gasque S, et al. Oral vs. long-acting antipsychotics in a crisis resolution/home treatment team. *International Journal of Neuropsychopharmacology* 2012;15:67-68.
- (28) Sabate A, Gomez L, Mane A, Berge D, Salgado P, Bulbena A. First-episode psychosis : Factors influencing relapse over 1-year follow-up. *International Journal of Neuropsychopharmacology* 2012;15:132-132.
- (29) Garcia Delgar B, Gines JM, Corcoles D, Malagon A, Arcega JM, Martin M, et al. Therapeutic management of borderline personality disorder in emergencies. *International Journal of Neuropsychopharmacology* 2012;15:238-238.
- (30) Pavon FJ, Araos P, Pastor A, Calado M, Pedraz M, Campos-Cloute R, et al. Evaluation of plasma-free endocannabinoids and their congeners in abstinent cocaine addicts seeking outpatient treatment: impact of psychiatric co-morbidity. *Addict Biol* 2013;18(6):955-969
- (31) Vallecillo G, Mojal S, Roquer A, Martinez D, Rossi P, Fonseca F, et al. Risk of QTc Prolongation in a Cohort of Opioid-Dependent HIV-Infected Patients on Methadone Maintenance Therapy. *Clinical Infectious Diseases* 2013;57(8):1189-1194
- (32) Fullana MA, Vilagut G, Mataix-Cols D, Duran Adroher N, Bruffaerts R, Bunting B, et al. Is Adhd in Childhood Associated with Lifetime Hoarding Symptoms? an Epidemiological Study. *Depress Anxiety* 2013;30(8):741-748
- (33) Russell AJ, Jassi A, Fullana MA, Mack H, Johnston K, Heyman I, et al. Cognitive Behavior Therapy for Comorbid Obsessive-Compulsive Disorder in High-Functioning Autism Spectrum Disorders: a Randomized Controlled Trial. *Depress Anxiety* 2013;30(8):697-708
- (34) Alvarez Y, Perez-Mana C, Torrens M, Farre M. Antipsychotic drugs in cocaine dependence: A systematic review and meta-analysis. *J Subst Abuse Treat* 2013;45(1):1-10
- (35) Chavarria L, Alonso J, Garcia-Martinez R, Simon-Talero M, Ventura-Cots M, Ramirez C, et al. Brain magnetic resonance spectroscopy in episodic hepatic encephalopathy. *Journal of Cerebral Blood Flow and Metabolism* 2013;33(2):272-277
- (36) Nordsletten AE, Monzani B, Fernandez de la Cruz L, Iervolino AC, Fullana MA, Harris J, et al. Overlap and specificity of genetic and environmental influences on excessive acquisition and difficulties discarding possessions: Implications for hoarding disorder. *American Journal of Medical Genetics Part B-Neuropsychiatric Genetics* 2013;162B(4):380-387
- (37) Gonzalez D, Ventura M, Caudevilla F, Torrens M, Farre M. Consumption of new psychoactive substances in a Spanish sample of research chemical users. *Human Psychopharmacology-Clinical and Experimental* 2013;28(4):332-340
- (38) Batalla A, Bhattacharyya S, Yuecel M, Fusar-Poli P, Crippa JA, Nogue S, et al. Structural and Functional Imaging Studies in Chronic Cannabis Users: A Systematic Review of Adolescent and Adult Findings. *Plos One* 2013;8(2):e55821.
- (39) Peiro AM, Farre M, Roset PN, Carbo M, Pujadas M, Torrens M, et al. Human pharmacology of 3,4-methylenedioxymethamphetamine (MDMA, ecstasy) after repeated doses taken 2 h apart. *Psychopharmacology (Berl)* 2013;225(4):883-893
- (40) Alonso P, Lopez-Sola C, Gratacos M, Fullana MA, Segalas C, Real E, et al. The interaction between Comt and Bdnf variants influences obsessive-compulsive-related dysfunctional beliefs. *J Anxiety Disord* 2013;27(3):321-327
- (41) Torrens M, Fonseca F, Castillo C, Domingo-Salvany A. Methadone maintenance treatment in Spain: the success of a harm reduction approach. *Bull World Health Organ* 2013;91(2):136-141
- (42) Deluca P, Davey Z, Corazza O, Di Furia L, Farre M, Flesland LH, et al. Identifying emerging trends in recreational drug use; outcomes from the Psychonaut Web Mapping Project. *Prog Neuropsychopharmacol Biol Psychiatry* 2012;39(2):221-226
- (43) Guillen V, Santos B, Ylla L, Bulbena A, Bilbao J, Fernandez E, et al. Depressive dimensions and item response analysis of the Hamilton Depression Rating Scale-17 in eating disorders. *Compr Psychiatry* 2012;53(4):396-402.

- (44) Fullana MA, Fernandez de la Cruz L, Bulbena A, Toro J. Efficacy of cognitive-behavior therapy for mental disorders. *Med Clin* 2012;138(5):215-219.
- (45) Torrens M, Rossi PC, Martinez-Riera R, Martinez-Sanvisens D, Bulbena A. Psychiatric Co-Morbidity and Substance Use Disorders: Treatment in Parallel Systems or in One Integrated System? *Subst Use Misuse* 2012;47(8-9):1005-1014.
- (46) Sanchez GV, Llibre JM, Torrens M, Sanvisens A, Mateu G, Knobel H, et al. Effectiveness of Antiretroviral Therapy in HIV-1-Infected Active Drug Users Attended in a Drug Abuse Outpatient Treatment Facility Providing a Multidisciplinary Care Strategy. *Current Hiv Research* 2012;10(4):356-363
- (47) Cuenca-Royo AM, Sanchez-Niubo A, Forero CG, Torrens M, Suelves JM, Domingo-Salvany A. Psychometric properties of the CAST and SDS scales in young adult cannabis users. *Addict Behav* 2012;37(6):709-715
- (48) Soriano G, Roman E, Cordoba J, Torrens M, Poca M, Torras X, et al. Cognitive dysfunction in cirrhosis is associated with falls: A prospective study. *Hepatology* 2012;55(6):1922-1930
- (49) Alvarez P, Puente VM, Blasco MJ, Salgado P, Merino A, Bulbena A. Concurrent Koro and Cotard Syndromes in a Spanish Male Patient with a Psychotic Depression and Cerebrovascular Disease. *Psychopathology* 2012;45(2):126-129.
- (50) Corazza O, Schifano F, Simonato P, Fergus S, Assi S, Stair J, et al. Phenomenon of new drugs on the Internet: the case of ketamine derivative methoxetamine. *Human Psychopharmacology-Clinical and Experimental* 2012;27(2):145-149
- (51) Torrens M, Rossi PC, Martinez-Riera R, Martinez-Sanvisens D, Bulbena A. Psychiatric Co-Morbidity and Substance Use Disorders: Treatment in Parallel Systems or in One Integrated System? *Subst Use Misuse* 2012;47(8-9):1005-1014
- (52) Valverde O, Torrens M. Cbi Receptor-Deficient Mice as a Model for Depression. *Neuroscience* 2012;204:193-206
- (53) Fullana MA, Alonso P, Gratacos M, Jaurrieta N, Jimenez-Murcia S, Segalas C, et al. Variation in the BDNF Val66Met polymorphism and response to cognitive-behavior therapy in obsessive-compulsive disorder. *European Psychiatry* 2012;27(5):386-390
- (54) Cuyas E, Verdejo-Garcia A, Beatriz Fagundo A, Khymenets O, Rodriguez J, Cuenca A, et al. The Influence of Genetic and Environmental Factors among MDMA Users in Cognitive Performance. *Plos One* 2011;6(11):e27206
- (55) Grisham JR, Fullana MA, Mataix-Cols D, Moffitt TE, Caspi A, Poulton R. Risk factors prospectively associated with adult obsessive-compulsive symptom dimensions and obsessive-compulsive disorder. *Psychol Med* 2011;41(12):2495-2506
- (56) Pailhez G, Rosado S, Bulbena Cabre A, Bulbena A. Joint Hypermobility, Fears, and Chocolate Consumption. *J Nerv Ment Dis* 2011;199(11):903-906.
- (57) Jesus Herrero M, Domingo-Salvany A, Teresa Brugal M, Torrens M, Itinere Investigators. Incidence of psychopathology in a cohort of young heroin and/or cocaine users. *J Subst Abuse Treat* 2011;41(1):55-63
- (58) Buron E, Bulbena A, Pailhez G, Bulbena Cabre A. The Spanish version of two olfactory scales: Reliability and validity. *Revista De Psiquiatria Y Salud Mental* 2011;4(4):187-194.
- (59) Castillo Magana S, Rodriguez Pascual M, Malagon A, Corcoles D, Murcia A, Badenas L, et al. Profile of psychotic patients with social isolation behaviour. *European Neuropsychopharmacology* 2011 SEP 2011;21:S520-S520.
- (60) Bulbena A, Gago J, Pailhez G, Sperry L, Fullana MA, Vilarroya O. Joint hypermobility syndrome is a risk factor trait for anxiety disorders: a 15-year follow-up cohort study. *Gen Hosp Psychiatry* 2011;33(4):363-370.
- (61) Iervolino AC, Rijdsdijk FV, Cherkas L, Fullana MA, Mataix-Cols D. A Multivariate Twin Study of Obsessive-Compulsive Symptom Dimensions. *Arch Gen Psychiatry* 2011;68(6):637-644
- (62) Mendoza L, Navines R, Crippa JA, Fagundo AB, Gutierrez F, Nardi AE, et al. Depersonalization and personality in panic disorder. *Compr Psychiatry* 2011;52(4):413-419.
- (63) Gilchrist G, Moskalewicz J, Slezakova S, Okruhlica L, Torrens M, Vajd R, et al. Staff regard towards working with substance users: a European multi-centre study. *Addiction* 2011;106(6):1114-1125
- (64) Fonseca F, de la Torre R, Diaz L, Pastor A, Cuyas E, Pizarro N, et al. Contribution of Cytochrome P450 and ABCB1 Genetic Variability on Methadone Pharmacokinetics, Dose Requirements, and Response. *Plos One* 2011;6(5):e19527

- (65) Remvig L, Engelbert RH, Berglund B, Bulbena A, Byers PH, Grahame R, et al. Need for a consensus on the methods by which to measure joint mobility and the definition of norms for hypermobility that reflect age, gender and ethnic-dependent variation: is revision of criteria for joint hypermobility syndrome and Ehlers-Danlos syndrome hypermobility type indicated? *Rheumatology* 2011;50(6):1169-1171.
- (66) Fullana MA, Vilagut G, Ortega N, Bruffaerts R, de Girolamo G, de Graaf R, et al. Prevalence and correlates of respiratory and non-respiratory panic attacks in the general population. *J Affect Disord* 2011;131(1-3):330-338.
- (67) Garcia-Ribera C, Bulbena A. Determinants of medicine-taking in psychiatric patients. *Current clinical pharmacology* 2011;6(2):100-7.
- (68) Pailhez G, Merono O, Agullo A, Bulbena A. Relation between blood pressure and joint hypermobility. *Med Clin* 2011;136(11):505-506.
- (69) Corcoles D, Alvaro P, Galindo L, Malagon A, Murcia A, Bellsola M, et al. A Randomized Trial of the Effectiveness of the Nami Family to Family Education Program. *Schizophr Bull* 2011;37:97-97.
- (70) Martin-Lopez LM, Rojo JE, Gibert K, Martin JC, Sperry L, Duno L, et al. The strategy of combining antidepressants in the treatment of major depression: clinical experience in spanish outpatients. *Depression research and treatment* 2011;140194-140194.
- (71) Rodriguez M, Castillo S, Malagon A, Corcoles D, Martin LM, Bulbena A. Profile of Psychotic Patients with Social Isolation. *European Psychiatry* 2011;26.
- (72) Pailhez G, Bulbena A. Body shape and psychiatric diagnosis revisited. *Int J Psychiatry Clin Pract* 2010;14(4):236-243.
- (73) Malagon A, Alvaro P, Corcoles D, Martin-Lopez LM, Bulbena A. 'Hikikomori': a New Diagnosis Or a Syndrome Associated with a Psychiatric Diagnosis? *Int J Soc Psychiatry* 2010;56(5):558-559.
- (74) Alvaro P, Martinez A, Nascimento M, Corcoles D, Malagon A, Portillo F, et al. Agressivity management in mobile emergency unit. *European Neuropsychopharmacology* 2010;20:S633-S634.
- (75) Torrens M, Gilchrist G, Domingo-Salyany A, PsyCoBarcelona Grp. Psychiatric comorbidity in illicit drug users: Substance-induced versus independent disorders. *Drug Alcohol Depend* 2011;113(2-3):147-156
- (76) Quemada JI, de Francisco ML, Echeburua E, Bulbena A. Impact of psychiatric and neuropsychological sequelae of traumatic brain injury on the duration of legal time periods. *Actas Esp Psiquiatr* 2010;38(2):101-107.
- (77) Fullana MA, Vilagut G, Rojas-Farreras S, Mataix-Cols D, de Graaf R, Demyttenaere K, et al. Obsessive-compulsive symptom dimensions in the general population: Results from an epidemiological study in six European countries. *J Affect Disord* 2010;124(3):291-299
- (78) Pailhez G, Bulbena A, Lopez C, Balon R. Views of Psychiatry: A Comparison Between Medical Students From Barcelona and Medellin. *Academic Psychiatry* 2010;34(1):61-66.
- (79) Donner J, Haapakoski R, Ezer S, Melen E, Pirkola S, Gratacos M, et al. Assessment of the Neuropeptide S System in Anxiety Disorders. *Biol Psychiatry* 2010;68(5):474-483
- (80) Garnier C, Diaz B, Alvaro P, Sanchis R, Castano J, Corcoles D, et al. Use of benzodiazepines in the treatment of major depressive disorder in an outpatient mental health center. *Annals of general psychiatry* 2010;9(Suppl 1 1st International Congress on Neurobiology and Clini):S170-S170.
- (81) Garnier C, Castano J, Alvaro P, Sanchis R, Corcoles D, Malagon A, et al. Use of antipsychotics in the treatment of major depressive disorder in an outpatient mental health center. *Annals of general psychiatry* 2010;9(Suppl 1 1st International Congress on Neurobiology and Clini):S169-S169.
- (82) Garnier C, Castano J, Alvaro P, Sanchis R, Corcoles D, Portillo F, et al. Use of mood stabilizer drugs in the treatment of major depressive disorder in an outpatient mental health center. *Annals of general psychiatry* 2010;9(Suppl 1 1st International Congress on Neurobiology and Clini):S168-S168.
- (83) Lacueva CG, Castano J, Alvaro P, Sanchis R, Corcoles D, Portillo F, et al. Use of methylphenidate in the treatment of major depressive disorder in an outpatient mental health center. *Annals of general psychiatry* 2010;9(Suppl 1 1st International Congress on Neurobiology and Clini):S167-S167.
- (84) Nascimento M, Berge D, Mane A, Hernandez J, Merino A, Bulbena A. Determination of Cyp2c19 and Cyp2d6 Genotypes in a First-Episode Psychotic Sample. *European Psychiatry* 2010;25.

- (85) Salvador-Carulla L, Salinas-Perez JA, Martin M, Grane M, Gibert K, Roca M, et al. A preliminary taxonomy and a standard knowledge base for mental-health system indicators in Spain. *International Journal of Mental Health Systems* 2010;4:29.
- (86) Torres X, Bailles E, Collado A, Taberner J, Gutierrez F, Peri J, et al. The Symptom Checklist-Revised (SCL-90-R) is Able to Discriminate Between Simulation and Fibromyalgia. *J Clin Psychol* 2010;66(7):774-790
- (87) Mack H, Fullana MA, Russell AJ, Mataix-Cols D, Nakatani E, Heyman I. Obsessions and compulsions in children with Asperger's syndrome or high-functioning autism: a case-control study. *Aust N Z J Psychiatry* 2010;44(12):1082-1088
- (88) Rivas I, Martinez E, Sanvisens A, Bolao F, Tor J, Torrens M, et al. Hepatitis B virus serum profiles in injection drug users and rates of immunization over time in Barcelona: 1987-2006. *Drug Alcohol Depend* 2010;110(3):234-239
- (89) Alvarez Y, Farre M, Fonseca F, Torrens M. Anticonvulsant drugs in cocaine dependence: A systematic review and meta-analysis. *J Subst Abuse Treat* 2010;38(1):66-73
- (90) Vallecillo G, Sanvisens A, Martinez E, Torrens M, Bolao F, Tor J, et al. Use of Highly Active Antiretroviral Therapy is Increasing in HIV Positive Severe Drug Users. *Current Hiv Research* 2010;8(8):641-648.
- (91) Garnier C, Portillo F, Castano J, Corcoles D, Gines JM, Arcega JM, et al. How do we treat the major depressive disorder? *International Journal of Neuropsychopharmacology* 2010;13:147-147.
- (92) Corcoles D, Gines JM, Garnier PC, Malagon A, Portillo FM, Arcega JM, et al. Pharmacological treatment prescribed at the emergency psychiatric patients over 65 years. *International Journal of Neuropsychopharmacology* 2010;13:203-203.

Neurofuncionalitat i llenguatge (IP: J. Peña-Casanova)

- (1) Lima TM, Brandão L, Parente, Maria Alice de Mattos Pimenta, Peña-Casanova J. Doença de alzheimer: cognição e discurso narrativo com apoio em figuras. *Revista CEFAC* 2014;16(4):1168-1177.
- (2) Casals-Coll M, Sanchez-Benavides G, Meza-Cavazos S, Manero RM, Aguilar M, Badenes D, et al. Spanish Multicenter Normative Studies (NEURONORMA Project): Normative Data and Equivalence of Four BNT Short-Form Versions. *Archives of Clinical Neuropsychology* 2014;29(1):60-74.
- (3) Sanchez-Benavides G, Pena-Casanova J, Casals-Coll M, Gramunt N, Molinuevo JL, Gomez-Anson B, et al. Cognitive and Neuroimaging Profiles in Mild Cognitive Impairment and Alzheimer's Disease: Data from the Spanish Multicenter Normative Studies (NEURONORMA Project). *Journal of Alzheimers Disease* 2014;41(3):887-901.
- (4) Manero RM, Casals-Coll M, Sanchez-Benavides G, Rodriguez-de los Reyes ON, Aguilar M, Badenes D, et al. Diagnostic Validity of the Alzheimer's Disease Functional Assessment and Change Scale in Mild Cognitive Impairment and Mild to Moderate Alzheimer's Disease. *Dement Geriatr Cogn Disord* 2014;37(5-6):366-375.
- (5) Calvo L, Casals-Coll M, Sanchez-Benavides G, Quintana M, Manero RM, Rognoni T, et al. Spanish normative studies in a young adult population (Proyecto NEURONORMA juvenes): standards for testing Visual Object and Space Perception Battery y Judgment of Line Orientation (vol 28, pg 153, 2013). *Neurologia* 2013;28(7):453-453.
- (6) Gonzalez MJ, Sanchez Benavides G, Verdu Rotellar JM, Cladelles M, Bruguera J, Quinones S, et al. Cognitive impairment in heart failure: clinical and functional markers and vital status at 12 months follow-up. *Eur Heart J* 2013;34:294-295.
- (7) Verdejo-Garcia A, Beatriz Fagundo A, Cuenca A, Rodriguez J, Cuyas E, Langohr K, et al. COMT val158met and 5-HTTLPR Genetic Polymorphisms Moderate Executive Control in Cannabis Users. *Neuropsychopharmacology* 2013;38(8):1598-1606.
- (8) Palomo R, Casals-Coll M, Sanchez-Benavides G, Quintana M, Manero RM, Rognoni T, et al. Spanish normative studies in young adults (NEURONORMA young adults project): norms for the Rey-Osterrieth Complex Figure (copy and memory) and Free and Cued Selective Reminding Test. *Neurologia* 2013;28(4):226-235.
- (9) Calvo L, Casals-Coll M, Sanchez-Benavides G, Quintana M, Manero RM, Rognoni T, et al. Spanish normative studies in young adults (NEURONORMA young adults project): norms for the Visual Object and Space Perception Battery and Judgment of Line Orientation tests. *Neurologia* 2013;28(3):153-159.
- (10) Rognoni T, Casals-Coll M, Sanchez-Benavides G, Quintana M, Manero RM, Calvo L, et al. Spanish normative studies in young adults (NEURONORMA young adults project): norms for Stroop Color-Word Interference and Tower of London-Drexel University tests. *Neurologia* 2013;28(2):73-80.

- (11) Casals-Coll M, Sanchez-Benavides G, Quintana M, Manero RM, Rognoni T, Calvo L, et al. Spanish normative studies in young adults (NEURONORMA young adults project): Normative data: norms for verbal fluency tests. *Neurologia* 2013;28(1):33-40.
- (12) Rubial-Alvarez S, de Sola S, Machado M, Sintas E, Boehm P, Sanchez-Benavides G, et al. The Comparison of Cognitive and Functional Performance in Children and Alzheimer's Disease Supports the Retrogenesis Model. *Journal of Alzheimers Disease* 2013;33(1):191-203.
- (13) Pena-Casanova J, Sanchez-Benavides G, de Sola S, Maria Manero-Borras R, Casals-Coll M. Neuropsychology of Alzheimer's Disease. *Arch Med Res* 2012;43(8):686-693.
- (14) Dieguez-Vide F, Gich-Fulla J, Puig-Alcantara J, Sanchez-Benavides G, Pena-Casanova J. Chinese-Spanish-Catalan trilingual aphasia: A case study. *Journal of Neurolinguistics* 2012;25(6):630-641.
- (15) Aranciva F, Casals-Coll M, Sanchez-Benavides G, Quintana M, Manero RM, Rognoni T, et al. Spanish normative studies in a young adult population (NEURONORMA young adults Project): Norms for the Boston Naming Test and the Token Test. *Neurologia* 2012;27(7):394-399.
- (16) Tamayo F, Casals-Coll M, Sanchez-Benavides G, Quintana M, Manero RM, Rognoni T, et al. Spanish normative studies in a young adult population (NEURONORMA young adults Project): norms for the verbal span, visuospatial span, Letter-Number Sequencing, Trail Making Test and Symbol Digit Modalities Test. *Neurologia* 2012;27(6):319-329.
- (17) Pena-Casanova J, Casals-Coll M, Quintana M, Sanchez-Benavides G, Rognoni T, Calvo L, et al. Spanish normative studies in a young adult population (NEURONORMA young adults Project): methods and characteristics of the sample. *Neurologia* 2012;27(5):253-260.
- (18) Quintana M, Guardia J, Sanchez-Benavides G, Aguilar M, Luis Molinuevo J, Robles A, et al. Using artificial neural networks in clinical neuropsychology: High performance in mild cognitive impairment and Alzheimer's disease. *Journal of Clinical and Experimental Neuropsychology* 2012;34(2):195-208.
- (19) Cuyas E, Verdejo-Garcia A, Beatriz Fagundo A, Khymenets O, Rodriguez J, Cuenca A, et al. The Influence of Genetic and Environmental Factors among MDMA Users in Cognitive Performance. *Plos One* 2011;6(11):e27206.
- (20) Kulisevsky J, Pagonabarraga J, Llebaria G, Hernandez B, Arranz J, Grp Investigadores Estudio DIFUSIO. Evaluation of doctor/patient satisfaction with the use of the Parkinson's Disease Dementia-Short-Screen (PDD-SS): a screening test for dementia in Parkinson's disease (DIFFUSION study). *Neurologia* 2011;26(8):461-467.
- (21) Quintana M, Pena-Casanova J, Sanchez-Benavides G, Langohr K, Manero RM, Aguilar M, et al. Spanish Multicenter Normative Studies (Neuronorma Project): Norms for the Abbreviated Barcelona Test. *Archives of Clinical Neuropsychology* 2011;26(2):144-157.
- (22) Froelich L, Ashwood T, Nilsson J, Eckerwall G, Sirocco Investigator. Effects of AZD3480 on Cognition in Patients with Mild-to-Moderate Alzheimer's Disease: A Phase IIb Dose-Finding Study. *Journal of Alzheimers Disease* 2011;24(2):363-374.
- (23) Rafael D, Cuyas E, Verdejo-Garcia A, Fagundo AB, Khymenets O, Rodriguez J, et al. The influence of genetic and environmental factors among MDMA users in cognitive performance. *Society for Neuroscience Abstract Viewer and Itinerary Planner* 2011 2011;41.
- (24) Valle M, Barbanoj M, Antonijoan R, Antunez C, Boada M, Fernandez M, et al. Population pharmacokinetics of transdermal and oral Rivastigmine and NAP226-990 in patients with Alzheimer's disease. *European Journal of Neurology* 2010 SEP 2010;17:92-92.
- (25) Sanchez-Benavides G, Gomez-Anson B, Quintana M, Vives Y, Manero RM, Sainz A, et al. Problem-solving abilities and frontal lobe cortical thickness in healthy aging and mild cognitive impairment. *Journal of the International Neuropsychological Society* 2010;16(5):836-845.
- (26) Sanchez-Benavides G, Gomez-Anson B, Molinuevo JL, Blesa R, Monte GC, Buschke H, et al. Medial Temporal Lobe Correlates of Memory Screening Measures in Normal Aging, MCI, and AD. *J Geriatr Psychiatry Neurol* 2010;23(2):100-108.
- (27) Sanchez-Benavides G, Gomez-Anson B, Sainz A, Vives Y, Delfino M, Pena-Casanova J. Manual validation of FreeSurfer's automated hippocampal segmentation in normal aging, mild cognitive impairment, and Alzheimer Disease subjects. *Psychiatry Research-Neuroimaging* 2010;181(3):219-225.
- (28) Feldman HH, Doody RS, Kivipelto M, Sparks DL, Waters DD, Jones RW, et al. Randomized controlled trial of atorvastatin in mild to moderate Alzheimer disease LEADe. *Neurology* 2010;74(12):956-964.

(29) Olazaran J, Reisberg B, Clare L, Cruz I, Pena-Casanova J, del Ser T, et al. Nonpharmacological Therapies in Alzheimer's Disease: A Systematic Review of Efficacy. *Dement Geriatr Cogn Disord* 2010;30(2):161-178.

(30) Brandao L, de Mattos Pimenta Parente, Maria Alice, Pena-Casanova J. Communicative Strategies of Persons with Alzheimer's Disease. *Psicologia-Reflexao E Critica* 2010;23(2):308-316.

Neurociència cognitiva (IP: O.Villarroya)

(1) Moreno A, Duno L, Hoekzema E, Picado M, Martin LM, Fauquet J, et al. Striatal volume deficits in children with ADHD who present a poor response to methylphenidate. *Eur Child Adolesc Psychiatry* 2014;23(9):805-812.

(2) Tobena A, Vilarroya O. Normative seeds for deadly martyrdoms. *Behav Brain Sci* 2014;37(4):378-379.

(3) Berge D, Carmona S, Salgado P, Rovira M, Bulbena A, Vilarroya O. Limbic activity in antipsychotic naive first-episode psychotic subjects during facial emotion discrimination. *Eur Arch Psychiatry Clin Neurosci* 2014;264(4):271-283.

(4) Hoekzema E, Carmona S, Antoni Ramos-Quiroga J, Richarte Fernandez V, Bosch R, Carlos Soliva J, et al. An Independent Components and Functional Connectivity Analysis of Resting State fMRI Data Points to Neural Network Dysregulation in Adult ADHD. *Hum Brain Mapp* 2014;35(4):1261-1272.

(5) Vilarroya O. Sensorimotor event: an approach to the dynamic, embodied, and embedded nature of sensorimotor cognition. *Frontiers in Human Neuroscience* 2014;7:912.

(6) Hoekzema E, Carmona S, Antoni Ramos-Quiroga J, Canals C, Moreno A, Richarte Fernandez V, et al. Stimulant drugs trigger transient volumetric changes in the human ventral striatum. *Brain Structure & Function* 2014;219(1):23-34.

(7) Tobena A. The wicked in court: a neuroscientific primer. *Sociability, Responsibility, and Criminality: from Lab to Law* 2013;1299:1-10.

(8) Vilarroya O. The challenges of neural mind-reading paradigms. *Frontiers in Human Neuroscience* 2013;7:306.

(9) Ramos-Quiroga JA, Picado M, Mallorqui-Bague N, Vilarroya O, Palomar G, Richarte V, et al. The neuroanatomy of attention deficit hyperactivity disorder in adults: structural and functional neuroimaging findings. *Rev Neurol* 2013;56:S93-S106.

(10) Vilarroya O, Tolsanas M, Bulbena A, Tobena A. Introduction to Sociability, Responsibility, and Criminality: From Lab to Law. *Sociability, Responsibility, and Criminality: from Lab to Law* 2013;1299:V-X.

(11) Vilarroya O, Hilferty J. The neuroimaging of sacred values. *Sociability, Responsibility, and Criminality: from Lab to Law* 2013;1299:25-35.

(12) Vilarroya O. An Experientially-Based Informationless Communication. *Complexity Perspectives on Language, Communication and Society* 2013:61-73.

(13) Hoekzema E, Carmona S, Antoni Ramos-Quiroga J, Richarte Fernandez V, Picado M, Bosch R, et al. Laminar Thickness Alterations in the Fronto-Parietal Cortical Mantle of Patients with Attention-Deficit/Hyperactivity Disorder. *Plos One* 2012;7(12):e48286.

(14) Bulbena A, Carmona S, Cortizo R, Galindo L, Pailhez G, Picado M, et al. Ectomorphic somatotype and joint hypermobility as potential markers for co-morbid anxiety in schizophrenia. *Int J Psychiatry Clin Pract* 2012

(15) Vilarroya O. A straw man's neogenome. *Behav Brain Sci* 2012;35(5):380-381.

(16) Igual L, Soliva JC, Escalera S, Gimeno R, Vilarroya O, Radeva P. Automatic brain caudate nuclei segmentation and classification in diagnostic of Attention-Deficit/Hyperactivity Disorder. *Comput Med Imaging Graphics* 2012;36(8):591-600.

(17) Vilarroya O. A satisficing and bricoleur approach to sensorimotor cognition. *BioSystems* 2012;110(2):65-73.

(18) Carmona S, Hoekzema E, Antoni Ramos-Quiroga J, Richarte V, Canals C, Bosch R, et al. Response inhibition and reward anticipation in medication-naive adults with attention-deficit/hyperactivity disorder: A within-subject case-control neuroimaging study. *Hum Brain Mapp* 2012;33(10):2350-2361.

(19) Rocamora R, Roe-Vellve N, Vivanco-Hidalgo RM, Picado M, Villoria B, Merino A, et al. Functional Connectivity Study in Patients with Temporal Lobe Epilepsy and Depressive Symptoms. *Epilepsia* 2012;53:59-59.

- (20) Igual L, Carles Soliva J, Gimeno R, Escalera S, Vilarroya O, Radeva P. Automatic Internal Segmentation of Caudate Nucleus for Diagnosis of Attention-Deficit/Hyperactivity Disorder. *Image Analysis and Recognition, Pt II* 2012;7325:222-229.
- (21) Igual L, Soliva JC, Hernandez-Vela A, Escalera S, Jimenez X, Vilarroya O, et al. A fully-automatic caudate nucleus segmentation of brain MRI: Application in volumetric analysis of pediatric attention-deficit/hyperactivity disorder. *Biomedical Engineering Online* 2011;10:105.
- (22) Berge D, Carmona S, Rovira M, Bulbena A, Salgado P, Vilarroya O. Gray matter volume deficits and correlation with insight and negative symptoms in first-psychotic-episode subjects. *Acta Psychiatr Scand* 2011;123(6):431-439.
- (23) Proal E, Alvarez-Segura M, de la Iglesia-Vaya M, Marti-Bonmati L, Xavier Castellanos F, SRSN. Functional cerebral activity in a state of rest: connectivity networks. *Rev Neurol* 2011;52:S3-S10.
- (24) Hoekzema E, Carmona S, Tremols V, Domingo Gispert J, Guitart M, Fauquet J, et al. Enhanced Neural Activity in Frontal and Cerebellar Circuits After Cognitive Training in Children with Attention-Deficit/Hyperactivity Disorder. *Hum Brain Mapp* 2010;31(12):1942-1950.
- (25) Vilarroya O. Belling the cat: Why reuse theory is not enough. *Behav Brain Sci* 2010;33(4):293-+.
- (26) Soliva JC, Fauquet J, Bielsa A, Rovira M, Carmona S, Antoni Ramos-Quiroga J, et al. Quantitative MR analysis of caudate abnormalities in pediatric ADHD: Proposal for a diagnostic test. *Psychiatry Research-Neuroimaging* 2010;182(3):238-243.
- (27) Soliva JC, Moreno A, Fauquet J, Bielsa A, Carmona S, Domingo Gispert J, et al. Cerebellar neurometabolite abnormalities in pediatric attention/deficit hyperactivity disorder: A proton MR spectroscopic study. *Neurosci Lett* 2010;470(1):60-64.
- (28) Caseras X, Giampietro V, Lamas A, Brammer M, Vilarroya O, Carmona S, et al. The functional neuroanatomy of blood-injection-injury phobia: a comparison with spider phobics and healthy controls. *Psychol Med* 2010;40(1):125-134.
- (29) Hoekzema E, Carmona S, Antoni Ramos-Quiroga J, Barba E, Bielsa A, Tremols V, et al. Training-Induced Neuroanatomical Plasticity in ADHD: A Tensor-Based Morphometric Study. *Hum Brain Mapp* 2011;32(10):1741-1749.

Hospital de la Santa Creu i Sant Pau -IIB

Psiquiatria Clínica: Trastorns Afectius i altres línies (IP: E. Alvarez i V. Pérez*)

* El Dr. Víctor Pérez va passar a ser cap del Servei de Psiquiatria del Parc de Salut Mar el 2014.

- (1) Romera I, Perez V, Quail D, Berggren L, Lenox-Smith A, Gilaberte I. Individual residual symptoms and functional impairment in patients with depression. *Psychiatry Res* 2014;220(1-2):258-262.
- (2) Trujols J, de Diego-Adelino J, Feliu-Soler A, Iraurgi I, Puigdemont D, Alvarez E, et al. The Spanish version of the Quick Inventory of Depressive Symptomatology-Self-Report (QIDS-5R(16)): A psychometric analysis in a clinical sample. *J Affect Disord* 2014;169:189-196.
- (3) Tejedor R, Feliu-Soler A, Pascual JC, Cebolla A, Portella MJ, Trujols J, et al. Psychometric properties of the Spanish version of the Philadelphia Mindfulness Scale. *Revista De Psiquiatria Y Salud Mental* 2014;7(4):157-165.
- (4) Perez de los Cobos J, Trujols J, Sinol N, Batlle F. Development and validation of the scale to assess satisfaction with medications for addiction treatment-methadone for heroin addiction (SASMAT-METHER). *Drug Alcohol Depend* 2014;142:79-85.
- (5) Perez de los Cobos J, Trujols J, Sinol N, Vasconcelos e Rego L, Iraurgi I, Batlle F. Psychometric properties of the Spanish version of the Cocaine Selective Severity Assessment to evaluate cocaine withdrawal in treatment-seeking individuals. *J Subst Abuse Treat* 2014;47(3):189-196.
- (6) Ivorra JL, Rivero O, Costas J, Iniesta R, Arrojo M, Ramos-Rios R, et al. Replication of previous genome-wide association studies of psychiatric diseases in a large schizophrenia case-control sample from Spain. *Schizophr Res* 2014;159(1):107-113.
- (7) Martin-Blanco A, Ferrer M, Soler J, Salazar J, Vega D, Andion O, et al. Association between methylation of the glucocorticoid receptor gene, childhood maltreatment, and clinical severity in borderline personality disorder. *J Psychiatr Res* 2014;57:34-40.
- (8) Alvarez E, Vieira S, Garcia-Moll X. Citalopram, escitalopram and prolonged QT: Warning or alarm? *Revista De Psiquiatria Y Salud Mental* 2014;7(3):147-150.

- (9) Portella MJ, de Diego-Adelino J, Serra-Blasco M, Carceller M, Puigdemont D, Vives-Gilabert Y, et al. Pre-treatment Structural Brain Characteristics Can Predict Clinical Changes in First-Episode Patients with Major Depressive Disorder. *Biol Psychiatry* 2014;75(9):18S-18S.
- (10) Farre A, Fernandez-Vidal A, Tejedor C, de Diego-Adelino J, Diaz A, Duran-Sindreu S, et al. Effectiveness of a Suicide Behavior Program in a Longitudinal Case-control Study. *Biol Psychiatry* 2014;75(9):44S-44S.
- (11) de Diego-Adelino J, Pires P, Gomez-Anson B, Serra-Blasco M, Vives-Gilabert Y, Puigdemont D, et al. Microstructural white-matter abnormalities associated with treatment resistance, severity and duration of illness in major depression. *Psychol Med* 2014;44(6):1171-1182.
- (12) Carceller-Sindreu M, Portella MJ, Carmona C, Rametti G, Puigdemont D, Figueras M, et al. Neuropsychological effects of maintenance treatment with Clozapine in Treatment-Resistant Psychotic Disorder. *Actas Esp Psiquiatr* 2014;42(2):68-73.
- (13) Perez de los Cobos J, Sinol N, Perez V, Trujols J. Pharmacological and clinical dilemmas of prescribing in co-morbid adult attention-deficit/hyperactivity disorder and addiction. *Br J Clin Pharmacol* 2014;77(2):337-356.
- (14) Martin-Blanco A, Soler J, Villalta L, Feliu-Soler A, Elices M, Perez V, et al. Exploring the interaction between childhood maltreatment and temperamental traits on the severity of borderline personality disorder. *Compr Psychiatry* 2014;55(2):311-318.
- (15) Alvarez E, Perez V, Artigas F. Pharmacology and clinical potential of vortioxetine in the treatment of major depressive disorder. *Neuropsychiatric Disease and Treatment* 2014;10:1297-1307.
- (16) Darba J, Kaskens L, Perez C, Alvarez E, Navarro-Artieda R, Sicras-Mainar A. Pharmacoeconomic Outcomes for Pregabalin: A Systematic Review in Neuropathic Pain, Generalized Anxiety Disorder, and Epilepsy from a Spanish Perspective. *Adv Ther* 2014;31(1):1-29.
- (17) Feliu-Soler A, Soler J, Elices M, Carlos Pascual J, Perez J, Martin-Blanco A, et al. Differences in attention and impulsivity between borderline personality disorder and bipolar disorder. *Psychiatry Res* 2013;210(3):1307-1309.
- (18) Trujols J, Portella MJ, Perez V. Toward a Genuinely Patient-Centered Metric of Depression Recovery: One Step Further. *Jama Psychiatry* 2013;70(12):1375-1375.
- (19) Trujols J, Feliu-Soler A, de Diego-Adelino J, Portella MJ, Cebria Q, Soler J, et al. A psychometric analysis of the Clinically Useful Depression Outcome Scale (CUDOS) in Spanish patients. *J Affect Disord* 2013;151(3):920-923.
- (20) Uribe IP, Blasco-Fontecilla H, Garcia-Pares G, Giro Batalla M, Llorens Capdevila M, Cebria Meca A, et al. Attempted and completed suicide: Not what we expected? *J Affect Disord* 2013;150(3):840-846.
- (21) Marco A, Gallego C, Trujols J, Blanco XR, Argueelles MJ, Puig A, et al. Satisfaction with Methadone Treatment Among Prison Inmates: Exploring Predictive Factors. *Crim Justice Behav* 2013;40(10):1163-1177.
- (22) Soler J, Soriano J, Ferraz L, Grasa E, Carmona C, Portella MJ, et al. Direct Experience and the Course of Eating Disorders in Patients on Partial Hospitalization: A Pilot Study. *European Eating Disorders Review* 2013;21(5):399-404.
- (23) Romera I, Perez V, Gilaberte I. Remission and functioning in major depressive disorder. *Actas Esp Psiquiatr* 2013;41(5):263-268.
- (24) Serra-Blasco M, Portella MJ, Gomez-Anson B, de Diego-Adelino J, Vives-Gilabert Y, Puigdemont D, et al. Effects of illness duration and treatment resistance on grey matter abnormalities in major depression. *British Journal of Psychiatry* 2013;202(6):434-440.
- (25) De Salas-Cansado M, Alvarez E, Olivares JM, Carrasco JL, Belen Ferro M, Rejas J. Modelling the cost-effectiveness of pregabalin versus usual care in daily practice in the treatment of refractory generalised anxiety disorder in Spain. *Soc Psychiatry Psychiatr Epidemiol* 2013;48(6):985-996.
- (26) Carrasco JL, Alvarez E, Olivares JM, Rejas J. A comparative cost-analysis of initiating pregabalin or SSRI/SNRI therapy in benzodiazepine-resistant patients with generalized anxiety disorder in Spain. *Actas Esp Psiquiatr* 2013;41(3):164-174.
- (27) de Diego-Adelino J, Portella MJ, Gomez-Anson B, Lopez-Moruolo O, Serra-Blasco M, Vives Y, et al. Hippocampal abnormalities of glutamate/glutamine, N-acetylaspartate and choline in patients with depression are related to past illness burden. *Journal of Psychiatry & Neuroscience* 2013;38(2):107-116.
- (28) Carrasco JL, Olivares JM, Alvarez E, Perez M, Lopez-Gomez V, Rejas J. Cost-Consequences of Adjunctive Therapy with Pregabalin in Generalized Anxiety Disorder Patients with Partial Response to Ssri Treatment in Clinical Practice. *European Psychiatry* 2013;28.

- (29) Duran-Sindreu SF, Grasa-Bello E, Corripio-Collado I, Sauras-Quetcuti RB, Keymer-Gausset A, Roldan-Bejarano A, et al. Olanzapine long-acting post-injection syndrome: a case report and brief review. *Actas Esp Psiquiatr* 2013;41(1):60-62.
- (30) Soler J, Vega D, Feliu-Soler A, Trujols J, Soto A, Elices M, et al. Validation of the Spanish version of the borderline symptom list, short form (BSL-23). *BMC Psychiatry* 2013;13:139.
- (31) Cebria AI, Parra I, Pamiás M, Escayola A, Garcia-Pares G, Punti J, et al. Effectiveness of a telephone management programme for patients discharged from an emergency department after a suicide attempt: Controlled study in a Spanish population. *J Affect Disord* 2013;147(1-3):269-276.
- (32) Gilaberte I, Romera I, Perez-Sola V, Menchon JM, Schacht A. Different levels of lack of improvement at 4 weeks of escitalopram treatment as predictors of poor 8-week outcome in MDD. *J Affect Disord* 2013;146(3):433-437.
- (33) Kluge M, Hegerl U, Sander C, Dietzel J, Mergl R, Bitter I, et al. Methylphenidate in mania project (MEMAP): study protocol of an international randomised double-blind placebo-controlled study on the initial treatment of acute mania with methylphenidate. *BMC Psychiatry* 2013;13:71.
- (34) Romera I, Perez V, Ciudad A, Caballero L, Roca M, Polavieja P, et al. Residual symptoms and functioning in depression, does the type of residual symptom matter? A post-hoc analysis. *BMC Psychiatry* 2013;13:51.
- (35) Elices M, Soler J, Fernandez C, Martin-Blanco A, Jesus Portella M, Perez V, et al. Physiological and self-assessed emotional responses to emotion-eliciting films in borderline personality disorder. *Psychiatry Res* 2012;200(2-3):437-443.
- (36) San L, Arranz B, Perez V, Safont G, Corripio I, Ramirez N, et al. One-year, randomized, open trial comparing olanzapine, quetiapine, risperidone and ziprasidone effectiveness in antipsychotic-naive patients with a first-episode psychosis. *Psychiatry Res* 2012;200(2-3):693-701.
- (37) Romera I, Perez V, Manuel Menchon J, Schacht A, Papen R, Neuhauser D, et al. Early vs. conventional switching of antidepressants in patients with MDD and moderate to severe pain: A double-blind randomized study. *J Affect Disord* 2012;143(1-3):47-55.
- (38) Scorza MC, Llado-Pelfort L, Oller S, Cortes R, Puigdemont D, Portella MJ, et al. Preclinical and clinical characterization of the selective 5-HT1A receptor antagonist DU-125530 for antidepressant treatment. *Br J Pharmacol* 2012;167(5):1021-1034.
- (39) Serra-Blasco M, Portella MJ, De Diego-Adelino J, Vives-Gilabert Y, Gomez-Anson B, Santos A, et al. Decreased fronto-limbic volumes in treatment-resistant major depressive disorder. *European Neuropsychopharmacology* 2012;22:S239-S240.
- (40) Alvarez E, Bernardo M, Gutierrez Casares JR, Montejo AL. Ziprasidone versus Olanzapine in the weight gain associated with the treatment of schizophrenia: A six-month double-blind randomized parallel group study. *European Journal of Psychiatry* 2012;26(4):248-259.
- (41) Vieta A, Badia X, Alvarez E, Sacristan JA. Which Nontraditional Outcomes Should Be Measured in Healthcare Decision-Making in Schizophrenia? A Systematic Review. *Perspect Psychiatr Care* 2012;48(4):198-207.
- (42) Trujols J, Garijo I, Sinol N, del Pozo J, Portella MJ, Perez de los Cobos J. Patient satisfaction with methadone maintenance treatment: The relevance of participation in treatment and social functioning. *Drug Alcohol Depend* 2012;123(1-3):41-47.
- (43) Alvarez E, Bernardo M, Gutierrez Casares JR, Montejo AL. Ziprasidone versus Olanzapine in the weight gain associated with the treatment of schizophrenia: A six-month double-blind randomized parallel group study. *European Journal of Psychiatry* 2012;26(4):248-259.
- (44) Alonso-Solis A, Corripio I, de Castro-Manglano P, Duran-Sindreu S, Garcia-Garcia M, Proal E, et al. Altered default network resting state functional connectivity in patients with a first episode of psychosis. *Schizophr Res* 2012;139(1-3):13-18.
- (45) Novick D, Maria Haro J, Hong J, Brugnoli R, Lepine JP, Bertsch J, et al. Regional differences in treatment response and three year course of schizophrenia across the world. *J Psychiatr Res* 2012;46(7):856-864.
- (46) Lascorz Fierro D, Serrats Alabau E, Pérez Solá V, Ruiz Fornós B, Vegué Grilló J. Validación de la Escala de valoración de los Niveles de Atención Residencial, para personas con Trastorno Mental Severo (ENAR-CPB). *Revista de la Asociación Española de Neuropsiquiatría* 2012;32(115):481-498.
- (47) Romera I, Perez V, Manuel Menchon J, Schacht A, Papen R, Neuhauser D, et al. Early Switch Strategy in Patients With Major Depressive Disorder A Double-Blind, Randomized Study. *J Clin Psychopharmacol* 2012;32(4):479-486.
- (48) Romera I, Perez V, Manuel Menchon J, Polavieja P, Gilaberte I. Optimal cutoff point of the Hamilton Rating Scale for Depression according to normal levels of social and occupational functioning (vol 186, pg 133, 2011). *Psychiatry Res* 2012;198(1):181-181.

- (49) Portella MJ, Puigdemont D, Perez-Egea R, Martin-Blanco A, Molet J, Gironell A, et al. A double-blind crossover study of subcallosal cingulate gyrus deep brain stimulation in treatment-resistant depression. *International Journal of Neuropsychopharmacology* 2012;15:235-235.
- (50) Alvarez E, Perez V, Dragheim M, Loft H, Artigas F. A double-blind, randomized, placebo-controlled, active reference study of Lu AA21004 in patients with major depressive disorder. *International Journal of Neuropsychopharmacology* 2012;15(5):589-600.
- (51) Romera I, Perez V, Menchon JM, Delgado-Cohen H, Polavieja P, Gilaberte I. Social and occupational functioning impairment in patients in partial versus complete remission of a major depressive disorder episode. A 6-month prospective epidemiological study (vol 25, pg 58, 2010). *European Psychiatry* 2012;27(4):E1-E1.
- (52) Soler J, Valdeperez A, Feliu-Soler A, Pascual JC, Portella MJ, Martin-Blanco A, et al. Effects of the dialectical behavioral therapy-mindfulness module on attention in patients with borderline personality disorder. *Behav Res Ther* 2012;50(2):150-157.
- (53) Ciudad A, Alvarez E, Roca M, Baca E, Caballero L, Garcia de Polavieja P, et al. Early Response and Remission as Predictors of a Good Outcome of a Major Depressive Episode at 12-Month Follow-Up: A Prospective, Longitudinal, Observational Study. *J Clin Psychiatry* 2012;73(2):185-191.
- (54) Puigdemont D, Perez-Egea R, Portella MJ, Molet J, de Diego-Adelino J, Gironell A, et al. Deep brain stimulation of the subcallosal cingulate gyrus: further evidence in treatment-resistant major depression. *International Journal of Neuropsychopharmacology* 2012;15(1):121-133.
- (55) Trujols J, Iraurgi I, Sinol N, Portella MJ, Perez V, Perez de los Cobos J. Satisfaction With Methadone as a Medication Psychometric Properties of the Spanish Version of the Treatment Satisfaction Questionnaire for Medication. *J Clin Psychopharmacol* 2012;32(1):69-74.
- (56) Corripio I, Ferreira A, Portella MJ, Perez V, Escarti MJ, del Valle Camacho M, et al. The role of striatal dopamine D2 receptors in the occurrence of extrapyramidal side effects: Iodine-123-iodobenzamide single photon emission computed tomography study. *Psychiatry Research-Neuroimaging* 2012;201(1):73-77.
- (57) Alvarez E, Carrasco JL, Olivares JM, Lopez-Gomez V, Perez M, Rejas J. Utilization of Concomitant Anxiolytic Treatment in Benzodiazepine-Resistant Patients Initiating Pregabalin Or Ssri/snri for the Treatment of Generalized Anxiety Disorder (Gad). *European Psychiatry* 2012;27.
- (58) Olivares JM, Carrasco JL, Alvarez E, Perez M, Lopez-Gomez V, Rejas J. A Comparative Cost-Analysis of Initiating Pregabalin Or Ssri/snri Therapy in Benzodiazepine Resistant Patients with Generalized Anxiety Disorder. *European Psychiatry* 2012;27.
- (59) Ayuso-Mateos JL, Baca-Garcia E, Bobes J, Giner J, Giner L, Perez V, et al. Recommendations for the prevention and management of suicidal behaviour. *Revista De Psiquiatria Y Salud Mental* 2012;5(1):8-23.
- (60) Garcia-Nieto R, Parra Uribe I, Palao D, Lopez-Castroman J, Alejandra Saiz P, Paz Garcia-Portilla M, et al. Brief Suicide Questionnaire. Inter-rater reliability. *Revista De Psiquiatria Y Salud Mental* 2012;5(1):24-36.
- (61) Soler J, Tejedor R, Feliu-Soler A, Pascual JC, Cebolla A, Soriano J, et al. Psychometric proprieties of Spanish version of Mindful Attention Awareness Scale (MAAS). *Actas Esp Psiquiatr* 2012;40(1):19-26.
- (62) Corripio I, Escarti MJ, Portella MJ, Perez V, Grasa E, Sauras RB, et al. Density of striatal D2 receptors in untreated first-episode psychosis: An I-123-IBZM SPECT study. *European Neuropsychopharmacology* 2011;21(12):861-866.
- (63) Portella MJ, Soler J, Tiana T, Barrachina J, Pascual JC, Tejero A, et al. Slow processing in borderline personality disorder: the emotional Stroop paradigm. *Actas Esp Psiquiatr* 2011;39(6):356-362.
- (64) Portella MJ, Ballesteros J, Artigas F, Perez V. Can Pindolol Really Enhance Antidepressant Effect? Reply. *J Clin Psychiatry* 2011;72(11):1558-1558.
- (65) Romera I, Gilaberte I, Perez V, Menchon JM, Papen R, Schacht A, et al. Early antidepressant switch in MDD with pain symptoms: functional improvement. *Int J Psychiatry Clin Pract* 2011;15:36-36.
- (66) Trujols J, Sinol N, Iraurgi I, Batlle F, Guardia J, Perez de los Cobos J. Patient and clinician's ratings of improvement in methadone-maintained patients: Differing perspectives? *Harm Reduction Journal* 2011;8:23.
- (67) Perez de los Cobos J, Sinol N, Trujols J, Banuls E, Batlle F, Tejero A. Drug-dependent inpatients reporting continuous absence of spontaneous drug craving for the main substance throughout detoxification treatment. *Drug Alcohol Rev* 2011;30(4):403-410

- (68) Lopez-Quintero C, Perez de los Cobos J, Hasin DS, Okuda M, Wang S, Grant BF, et al. Probability and predictors of transition from first use to dependence on nicotine, alcohol, cannabis, and cocaine: Results of the National Epidemiologic Survey on Alcohol and Related Conditions (NESARC). *Drug Alcohol Depend* 2011;115(1-2):120-130
- (69) Lopez-Quintero C, Hasin DS, Perez de los Cobos J, Pines A, Wang S, Grant BF, et al. Probability and predictors of remission from life-time nicotine, alcohol, cannabis or cocaine dependence: results from the National Epidemiologic Survey on Alcohol and Related Conditions. *Addiction* 2011;106(3):657-669
- (70) Barrachina J, Pascual JC, Ferrer M, Soler J, Jesus Rufat M, Andion O, et al. Axis II comorbidity in borderline personality disorder is influenced by sex, age, and clinical severity. *Compr Psychiatry* 2011;52(6):725-730.
- (71) Tejedor C, Diaz A, Faus G, Perez V, Sola I. Outcomes of a suicide prevention program in the general population. Barcelona dreta eixample district. *Actas Esp Psiquiatr* 2011;39(5):280-287.
- (72) Portella MJ, de Diego-Adelino J, Ballesteros J, Puigdemont D, Oiler S, Santos B, et al. Can We Really Accelerate and Enhance the Selective Serotonin Reuptake Inhibitor Antidepressant Effect? A Randomized Clinical Trial and a Meta-Analysis of Pindolol in Nonresistant Depression. *J Clin Psychiatry* 2011;72(7):962-969.
- (73) Safont G, Corripio I, Escarti MJ, Portella MJ, Perez V, Ferrer M, et al. Cannabis use and striatal D2 receptor density in untreated first-episode psychosis: An in vivo SPECT study. *Schizophr Res* 2011;129(2-3):169-171.
- (74) Romera I, Perez V, Manuel Menchon J, Polavieja P, Gilaberte I. Optimal cutoff point of the Hamilton Rating Scale for Depression according to normal levels of social and occupational functioning. *Psychiatry Res* 2011;186(1):133-137.
- (75) Perez de los Cobos J, Sinol N, Puerta C, Cantillano V, Lopez Zurita C, Trujols J. Features and prevalence of patients with probable adult attention deficit hyperactivity disorder who request treatment for cocaine use disorders. *Psychiatry Res* 2011;185(1-2):205-210
- (76) Perez-Sola V. Treatment Resistance in Borderline Personality Disorder. *European Psychiatry* 2011;26.
- (77) Pascual JC, Martin-Blanco A, Soler J, Ferrer A, Tiana T, Alvarez E, et al. A naturalistic study of changes in pharmacological prescription for borderline personality disorder in clinical practice: from APA to NICE guidelines. *Int Clin Psychopharmacol* 2010;25(6):349-355.
- (78) Romera I, Perez V, Menchon JM, Schacht A, Papen R, Neuhauser D, et al. Early vs. delayed switch to duloxetine in patients with major depressive disorder not exhibiting early improvement with escitalopram: a double-blind randomized study. *Int J Psychiatry Clin Pract* 2010;14:34-34.
- (79) Garcia-Sevilla JA, Alvaro-Bartolome M, Diez-Alarcia R, Ramos-Miguel A, Puigdemont D, Perez V, et al. Reduced platelet G protein-coupled receptor kinase 2 in major depressive disorder: Antidepressant treatment-induced upregulation of GRK2 protein discriminates between responder and non-responder patients. *European Neuropsychopharmacology* 2010;20(10):721-730.
- (80) Portella MJ, de Diego-Adelino J, Gomez-Anson B, Morgan-Ferrando R, Vives Y, Puigdemont D, et al. Ventromedial prefrontal spectroscopic abnormalities over the course of depression: A comparison among first episode, remitted recurrent and chronic patients. *J Psychiatr Res* 2011;45(4):427-434.
- (81) Catafau AM, Bullich S, Nucci G, Burgess C, Gray F, Merlo-Pich E, et al. Contribution of SPECT Measurements of D-2 and 5-HT2A Occupancy to the Clinical Development of the Antipsychotic SB-773812. *Journal of Nuclear Medicine* 2011;52(4):526-534.
- (82) Wang L, Patrick E, Bucelli B, Alvarez E, Lim M, DeBruin G, et al. Clinical and Diagnostic Markers of Sporadic Creutzfeldt-Jakob Disease (sCJD) at a Single Institution from 2005-2010. *Neurology* 2011;76(9):A234-A234.
- (83) van der Loos MLM, Mulder P, Hartong EGTM, Blom MJB, Vergouwen AC, van Noorden MS, et al. Long-term outcome of bipolar depressed patients receiving lamotrigine as add-on to lithium with the possibility of the addition of paroxetine in nonresponders: a randomized, placebo-controlled trial with a novel design. *Bipolar Disord* 2011;13(1):111-117.
- (84) Alvarez E, Carrasco JL, Olivares JM, Perez M, Lopez-Gomez V, Vilardaga I, et al. Broadening Diagnostic Criteria of Generalized Anxiety Disorders from Dsm-Iv: the Impact on Patient Level of Disability. *European Psychiatry* 2011;26.
- (85) Olivares JM, Carrasco JL, Alvarez E, Perez M, Lopez-Gomez V, Vilardaga I, et al. Effect of Pregabalin on Generalized Anxiety Disorder Patients with Severe Symptoms of Anxiety and Depression Refractory to Duloxetine. *European Psychiatry* 2011;26.
- (86) Olivares JM, Carrasco JL, Alvarez E, Perez M, Lopez-Gomez V, Vilardaga I, et al. Effect of Pregabalin on Patients with Refractory-Severe Generalized Anxiety Disorder and Concomitant Severe Symptoms of Depression in Daily Medical Practice. *European Psychiatry* 2010;25.

- (87) Ciudad A, Bobes J, Alvarez E, San L, Novick D, Gilaberte I. Clinical meaningful outcomes in schizophrenia: remission and recovery. *Revista De Psiquiatria Y Salud Mental* 2011;4(1):53-65.
- (88) Gesteira A, Barros F, Martin A, Perez V, Cortes A, Baiget M, et al. Pharmacogenetic studies on the anti psychotic treatment. Current status and perspectives. *Actas Esp Psiquiatr* 2010;38(5):301-316.
- (89) Martin-Blanco A, Pascual JC, Soler J, Valdeperez A, Perez V. Quetiapine in the treatment of refractory irritable bowel syndrome A case report. *Prog Neuropsychopharmacol Biol Psychiatry* 2010;34(4):715-716.
- (90) Novick D, Haro JM, Suarez D, Perez V, Dittmann RW, Haddad PM. Predictors and clinical consequences of non-adherence with antipsychotic medication in the outpatient treatment of schizophrenia. *Psychiatry Res* 2010;176(2-3):109-113.
- (91) Perez V, Carlos Pascual J, Soler J, Tiana T, Cortes A, Baiget M, et al. Psychotherapygenetics. Do genes influence psychotherapy adherence? *Revista De Psiquiatria Y Salud Mental* 2010;3(2):68-71.
- (92) San L, Arranz B, Perez V, Sanchez B, Dolz M, Pardo M, et al. First-Episode Psychosis: Gender Differences in Substance use. *Schizophr Res* 2010;117(2-3):424-425.
- (93) Romera I, Perez V, Menchon JM, Delgado-Cohen H, Polavieja P, Gilaberte I. Social and occupational functioning impairment in patients in partial versus complete remission of a major depressive disorder episode. A six-month prospective epidemiological study. *European Psychiatry* 2010;25(1):58-65.
- (94) Ramirez N, Arranz B, Salavert J, Alvarez E, Corripio I, Maria Duenas R, et al. Predictors of schizophrenia in patients with a first episode of psychosis. *Psychiatry Res* 2010;175(1-2):11-14.
- (95) van der Loos MLM, Mulder P, Hartong EGTM, Blom MBJ, Vergouwen AC, van Noorden MS, et al. Efficacy and safety of two treatment algorithms in bipolar depression consisting of a combination of lithium, lamotrigine or placebo and paroxetine. *Acta Psychiatr Scand* 2010;122(3):246-254.
- (96) Alvarez E, Vinas F. Mirtazapine in combination. *Actas Esp Psiquiatr* 2010;38(2):121-128.
- (97) Alvarez E, Carrasco JL, Olivares JM, Perez M, Perez-Gomez V, Vilardaga I, et al. Broadening of Generalized Anxiety Disorders Definition does Not Affect the Response to Therapy: Findings from the Adan Study. *European Psychiatry* 2010;25.
- (98) Carrasco JL, Alvarez E, Olivares JM, Perez M, Lopez-Gomez V, de Salas M, et al. The Effect of Broadening Generalized Anxiety Disorders Definition on Healthcare Resources Utilization and Costs: a Corollary from the Adan Study. *European Psychiatry* 2010;25.
- (99) Portella MJ, Puigdemont D, Perez-Egea R, de Diego-Adelino J, Molet J, Gironell A, et al. Deep Brain Stimulation, Electroconvulsive Therapy, Or Both? a Two Case Report. *European Psychiatry* 2010;25.
- (100) Puigdemont D, Portella MJ, Perez-Egea R, Radua J, de Diego-Adelino J, Molet J, et al. Deep Brain Stimulation of Subcallosal Cingulate Gyrus for Treatment Resistant Depression. *European Psychiatry* 2010;25.
- (101) Novick D, Haro JM, Brugnoli R, Jordan B, Hong J, Jamie K, et al. Frequency of response and relapse across different geographical regions: 36-month results from the worldwide schizophrenia outpatients health outcomes (W-SOHO) study. *International Journal of Neuropsychopharmacology* 2010;13:231-231.
- (102) de Diego-Adelino J, Portella MJ, Puigdemont D, Perez-Egea R, Alvarez E, Perez V. A short duration of untreated illness (DUI) improves response outcomes in first-depressive episodes. *J Affect Disord* 2010;120(1-3):221-225.
- (103) Perez de los Cobos J, Sinol N, Banulus E, Battle F, Tejero A, Trujols J. Personality Traits of Cocaine-Dependent Patients Associated with Cocaine-Positive Baseline Urine at Hospitalization. *Am J Drug Alcohol Abuse* 2010;36(1):52-56.

VHIR- Hospital Universitari de la Vall d'Hebron

Neuropsicopatologia dels trastorns que cursen amb impulsivitat (IP: M. Casas)

- (1) Rotger S, Richarte V, Nogueira M, Corrales M, Bosch R, Vidal R, et al. Functioning Assessment Short Test (FAST): validity and reliability in adults with attention-deficit/hyperactivity disorder. *Eur Arch Psychiatry Clin Neurosci* 2014;264(8):719-727.
- (2) Roncero C, Rodriguez-Cintas L, Egido A, Barral C, Perez-Pazos J, Collazos F, et al. The Influence of Medical Student Gender and Drug Use on the Detection of Addiction in Patients. *Journal of Addictive Diseases* 2014;33(4):277-288.
- (3) Salvador-Carulla L, Bendeck M, Ferrer M, Andion O, Aragonés E, Casas M, et al. Cost of borderline personality disorder in Catalonia (Spain). *European Psychiatry* 2014;29(8):490-497.
- (4) Vidal R, Valero S, Nogueira M, Palomar G, Corrales M, Richarte V, et al. Emotional lability: The discriminative value in the diagnosis of attention deficit/hyperactivity disorder in adults. *Compr Psychiatry* 2014;55(7):1712-1719.
- (5) Roncero C, Daigre C, Barral C, Ros-Cucurull E, Grau-Lopez L, Rodriguez-Cintas L, et al. Neuroticism Associated with Cocaine-Induced Psychosis in Cocaine-Dependent Patients: A Cross-Sectional Observational Study. *Plos One* 2014;9(9):e106111.
- (6) Roncero C, Vega P, Martínez-Raga J, Barral C, Basurte-Villamor I, Rodríguez-Cintas L, et al. Professionals' perceptions about healthcare resources for co-occurring disorders in Spain. *International Journal of Mental Health Systems* 2014;8:35.
- (7) Vidal R, Barrau V, Casas M, Caballero-Correa M, Martínez-Jiménez P, Antoni Ramos-Quiroga J. Prevalence of attention deficit/hyperactivity disorder symptoms in outpatient adolescents and young adults with other psychiatric disorders refractory to previous treatments. *Revista De Psiquiatria Y Salud Mental* 2014;7(3):104-112.
- (8) Valero S, Daigre C, Rodríguez-Cintas L, Barral C, Goma-i-Freixanet M, Ferrer M, et al. Neuroticism and impulsivity: Their hierarchical organization in the personality characterization of drug-dependent patients from a decision tree learning perspective. *Compr Psychiatry* 2014;55(5):1227-1233.
- (9) Braquehais MD, Valero S, Lluís Matalí J, Jordi Bel M, Eduardo Montejo J, Nasillo V, et al. Promoting voluntary help-seeking among doctors with mental disorders. *Int J Occup Med Environ Health* 2014;27(3):435-443.
- (10) Saez-Francas N, Valero S, Calvo N, Goma-i-Freixanet M, Alegre J, Fernández de Sevilla T, et al. Chronic fatigue syndrome and personality: A case-control study using the alternative five factor model. *Psychiatry Res* 2014;216(3):373-378.
- (11) Roncero C, Comin M, Daigre C, Grau-Lopez L, Martínez-Luna N, Eiroa-Orosa FJ, et al. Clinical differences between cocaine-induced psychotic disorder and psychotic symptoms in cocaine-dependent patients. *Psychiatry Res* 2014;216(3):398-403.
- (12) Szman N, Vega P, Grau-Lopez L, Barral C, Basurte-Villamor I, Mesias B, et al. Dual Diagnosis Resource Needs in Spain: A National Survey of Professionals. *Journal of Dual Diagnosis* 2014;10(2):84-90.
- (13) Hoekzema E, Carmona S, Antoni Ramos-Quiroga J, Richarte Fernández V, Bosch R, Carlos Soliva J, et al. An Independent Components and Functional Connectivity Analysis of Resting State fMRI Data Points to Neural Network Dysregulation in Adult ADHD. *Hum Brain Mapp* 2014;35(4):1261-1272.
- (14) Nogueira M, Bosch R, Valero S, Gomez-Barros N, Palomar G, Richarte V, et al. Early-age clinical and developmental features associated to Substance Use Disorders in Attention-Deficit/Hyperactivity Disorder in Adults. *Compr Psychiatry* 2014;55(3):639-649.
- (15) Ramos-Quiroga JA, Corominas-Roso M, Palomar G, Gomez-Barros N, Ribases M, Sanchez-Mora C, et al. Changes in the serum levels of brain-derived neurotrophic factor in adults with attention deficit hyperactivity disorder after treatment with atomoxetine. *Psychopharmacology (Berl)* 2014;231(7):1389-1395.
- (16) Ramos-Quiroga J, Sanchez-Mora C, Casas M, Garcia-Martinez I, Bosch R, Nogueira M, et al. Genome-wide copy number variation analysis in adult attention-deficit and hyperactivity disorder. *J Psychiatr Res* 2014;49:60-67.
- (17) vanEmmerik-van Oortmerssen K, van de Glind G, Koeter MWJ, Allsop S, Auriacombe M, Barta C, et al. Psychiatric comorbidity in treatment-seeking substance use disorder patients with and without attention deficit hyperactivity disorder: results of the IASP study. *Addiction* 2014;109(2):262-272.

- (18) Braquehais MD, Lusilla P, Jordi Bel M, Cecilia Navarro M, Nasillo V, Diaz A, et al. Dual Diagnosis Among Physicians: A Clinical Perspective. *Journal of Dual Diagnosis* 2014;10(3):148-155.
- (19) Comin M, Dolores Braquehais M, Valero S, Jordi Bel M, Cecilia Navarro M, Diaz A, et al. Inpatient Physicians and Nurses With Dual Diagnosis: An Exploratory Study. *Journal of Dual Diagnosis* 2014;10(3):156-161.
- (20) van de Glind G, Konstenius M, Koeter MWJ, van Emmerik-van Oortmerssen K, Carpentier P, Kaye S, et al. Variability in the prevalence of adult ADHD in treatment seeking substance use disorder patients: Results from an international multi-center study exploring DSM-IV and DSM-5 criteria. *Drug Alcohol Depend* 2014;134:158-166.
- (21) Tristan-Noguero A, Fernandez-Castillo N, Roncero C, Sanchez-Mora C, Antoni Ramos-Quiroga J, Daigre C, et al. Lack of association between the LPR and VNTR polymorphisms of the serotonin transporter gene and cocaine dependence in a Spanish sample. *Psychiatry Res* 2013;210(3):1287-1289.
- (22) Roncero C, Gomez-Baeza S, Maria Vazquez J, AntonioTeran, Szerman N, Casas M, et al. Perception of Spanish professionals on Therapeutic Adherence of Dual Diagnosis Patients. *Actas Esp Psiquiatr* 2013;41(6):319-329.
- (23) Sanchez-Mora C, Ramos-Quiroga J, Garcia-Martinez I, Fernandez-Castillo N, Bosch R, Richarte V, et al. Evaluation of single nucleotide polymorphisms in the miR-183-96-182 cluster in adulthood attention-deficit and hyperactivity disorder (ADHD) and substance use disorders (SUDs). *European Neuropsychopharmacology* 2013;23(11):1463-1473.
- (24) Vidal R, Bosch R, Nogueira M, Gomez-Barros N, Valero S, Palomar G, et al. Psychoeducation for Adults With Attention Deficit Hyperactivity Disorder vs. Cognitive Behavioral Group Therapy A Randomized Controlled Pilot Study. *J Nerv Ment Dis* 2013;201(10):894-900.
- (25) van de Glind G, van den Brink W, Koeter MWJ, Carpentier P, van Emmerik-van Oortmerssen K, Kaye S, et al. Validity of the Adult ADHD Self-Report Scale (ASRS) as a screener for adult ADHD in treatment seeking substance use disorder patients. *Drug Alcohol Depend* 2013;132(3):587-596.
- (26) Valero S, Saez-Francas N, Calvo N, Alegre J, Casas M. The role of neuroticism, perfectionism and depression in chronic fatigue syndrome. A structural equation modeling approach. *Compr Psychiatry* 2013;54(7):1061-1067.
- (27) Corominas-Roso M, Roncero C, Jose Eiroa-Orosa F, Gonzalvo B, Grau-Lopez L, Ribases M, et al. Brain-derived neurotrophic factor serum levels in cocaine-dependent patients during early abstinence. *European Neuropsychopharmacology* 2013;23(9):1078-1084.
- (28) Roncero C, Daigre C, Grau-Lopez L, Rodriguez-Cintas L, Barral C, Perez-Pazos J, et al. Cocaine-Induced Psychosis and Impulsivity in Cocaine-Dependent Patients. *Journal of Addictive Diseases* 2013;32(3):263-273.
- (29) Corominas-Roso M, Ramos-Quiroga JA, Ribases M, Sanchez-Mora C, Palomar G, Valero S, et al. Decreased serum levels of brain-derived neurotrophic factor in adults with attention-deficit hyperactivity disorder. *International Journal of Neuropsychopharmacology* 2013;16(6):1267-1275.
- (30) Fernandez-Aranda F, Agueera Z, Castro R, Jimenez-Murcia S, Antoni Ramos-Quiroga J, Bosch R, et al. ADHD symptomatology in eating disorders: a secondary psychopathological measure of severity? *BMC Psychiatry* 2013;13:166.
- (31) Sanchez-Mora C, Cormand B, Antoni Ramos-Quiroga J, Hervas A, Bosch R, Palomar G, et al. Evaluation of common variants in 16 genes involved in the regulation of neurotransmitter release in ADHD. *European Neuropsychopharmacology* 2013;23(6):426-435.
- (32) Casas M, Roesler M, Kooij JJS, Ginsberg Y, Ramos-Quiroga JA, Heger S, et al. Efficacy and safety of prolonged-release OROS methylphenidate in adults with attention deficit/hyperactivity disorder: A 13-week, randomized, double-blind, placebo-controlled, fixed-dose study. *World Journal of Biological Psychiatry* 2013;14(4):268-281.
- (33) Collazos F, Ramos M, Qureshi A, Jose Eiroa-Orosa F, Rodriguez A, Castells X, et al. Effectiveness and Tolerability of Duloxetine in 2 Different Ethnic Samples A Prospective Observational Cohort Study. *J Clin Psychopharmacol* 2013 APR 2013;33(2):254-256.
- (34) Roncero C, Daigre C, Gonzalvo B, Valero S, Castells X, Grau-Lopez L, et al. Risk factors for cocaine-induced psychosis in cocaine-dependent patients. *European Psychiatry* 2013;28(3):141-146.
- (35) Ramos-Quiroga JA, Vidal R, Casas M. Toward a Better Understanding of Attention-Deficit/Hyperactivity Disorder Across the Lifespan. *J Am Acad Child Adolesc Psychiatry* 2013;52(2):119-120.
- (36) Fernandez-Castillo N, Roncero C, Grau-Lopez L, Barral C, Prat G, Rodriguez-Cintas L, et al. Association study of 37 genes related to serotonin and dopamine neurotransmission and neurotrophic factors in cocaine dependence. *Genes Brain and Behavior* 2013;12(1):39-46.

- (37) Corominas M, Ribes V, Palomar G, Ramos-Quiroga JA, Ferrer R, Catalan R, et al. Cortisol Awakening Response (Car) in Adults with Attention Deficit Hyperactivity Disorder (Adhd). *European Psychiatry* 2013;28.
- (38) Grau-Lopez L, Roncero C, Rodriguez-Cintas L, Daigre C, Bachiller D, Barral C, et al. Voluntary Discharge Related Factors in Drug Dependent Patients in Detoxification Process in an Inpatient Unit. *European Psychiatry* 2013;28.
- (39) Palomar G, Paris J, Corominas M, Ramos-Quiroga JA, Ferrer R, Catalan R, et al. Cortisol Awakening Response (Car) and Gender Differences in Adults with Attention Deficit Hyperactivity Disorder (Adhd). *European Psychiatry* 2013;28.
- (40) Andion O, Ferrer M, Calvo N, Gancedo B, Barral C, Di Genova A, et al. Exploring the clinical validity of borderline personality disorder components. *Compr Psychiatry* 2013;54(1):34-40.
- (41) Corominas-Roso M, Roncero C, Eiroa-Orosa F, Ribases M, Barral C, Daigre C, et al. Serum Brain-Derived Neurotrophic Factor Levels and Cocaine-Induced Transient Psychotic Symptoms. *Neuropsychobiology* 2013;68(3):146-155.
- (42) Qureshi A, Collazos F, Sobradie N, Jose Eiroa-Orosa F, Febrel M, Wara Revollo-Escudero H, et al. Epidemiology of psychiatric morbidity among migrants compared to native born population in Spain: a controlled study. *Gen Hosp Psychiatry* 2013;35(1):93-99.
- (43) Roncero C, Grau-Lopez L, Daigre C, Perez-Pazos J, Miquel L, Barral C, et al. Cocaine-Induced Psychotic Symptoms Prevalence in Cocaine-Dependent Patients. *European Psychiatry* 2013;28.
- (44) Ramos-Quiroga JA, Bosch R, Richarte V, Valero S, Gomez-Barros N, Nogueira M, et al. Criterion and concurrent validity of Conners Adult ADHD Diagnostic Interview for DSM-IV (CAADID) Spanish version. *Revista De Psiquiatria Y Salud Mental* 2012;5(4):229-235.
- (45) Carmona S, Hoekzema E, Antoni Ramos-Quiroga J, Richarte V, Canals C, Bosch R, et al. Response inhibition and reward anticipation in medication-naive adults with attention-deficit/hyperactivity disorder: A within-subject case-control neuroimaging study. *Hum Brain Mapp* 2012;33(10):2350-2361.
- (46) Casanas R, Catalan R, Luis del Val J, Real J, Valero S, Casas M. Effectiveness of a psycho-educational group program for major depression in primary care: a randomized controlled trial. *BMC Psychiatry* 2012;12:230.
- (47) Docampo E, Ribases M, Gratacos M, Bruguera E, Cabezas C, Sanchez-Mora C, et al. Association of Neurexin 3 polymorphisms with smoking behavior. *Genes Brain and Behavior* 2012;11(6):704-711.
- (48) Hoekzema E, Carmona S, Antoni Ramos-Quiroga J, Richarte Fernandez V, Picado M, Bosch R, et al. Laminar Thickness Alterations in the Fronto-Parietal Cortical Mantle of Patients with Attention-Deficit/Hyperactivity Disorder. *Plos One* 2012;7(12):e48286.
- (49) Saez-Francas N, Alegre J, Calvo N, Antonio Ramos-Quiroga J, Ruiz E, Hernandez-Vara J, et al. Attention-deficit hyperactivity disorder in chronic fatigue syndrome patients. *Psychiatry Res* 2012;200(2-3):748-753.
- (50) Ribases M, Sanchez-Mora C, Antoni Ramos-Quiroga J, Bosch R, Gomez N, Nogueira M, et al. An association study of sequence variants in the forkhead box P2 (FOXP2) gene and adulthood attention-deficit/hyperactivity disorder in two European samples. *Psychiatr Genet* 2012;22(4):155-160.
- (51) Roncero C, Ros-Cucurull E, Daigre C, Casas M. Prevalence and risk factors of psychotic symptoms in cocaine-dependent patients. *Actas Esp Psiquiatr* 2012;40(4):187-197.
- (52) Valero S, Ramos-Quiroga A, Goma-i-Freixanet M, Bosch R, Gomez-Barros N, Nogueira M, et al. Personality profile of adult ADHD: The alternative five factor model. *Psychiatry Res* 2012;198(1):130-134.
- (53) Sanchez L, Diaz-Moran S, Grau-Lopez L, Moreno A, Jose Eiroa-Orosa F, Roncero C, et al. Ambulatory group treatment for cocaine dependent patients combining cognitive behavioral therapy and motivational interviewing. *Psicothema* 2011;23(1):107-113.
- (54) Ribases M, Antoni Ramos-Quiroga J, Hervas A, Sanchez-Mora C, Bosch R, Bielsa A, et al. Candidate system analysis in ADHD: Evaluation of nine genes involved in dopaminergic neurotransmission identifies association with DRD1. *World Journal of Biological Psychiatry* 2012;13(4):281-292.
- (55) Calvo N, Andion O, Gancedo B, Ferrer M, Barral C, Di Genova A, et al. Borderline Personality Disorder (BPD) diagnosis with the self-report Personality Diagnostic Questionnaire-4+(PDQ-4+): Confirmation of the 3-factor structure. *Actas Esp Psiquiatr* 2012;40(2):57-62.
- (56) Roncero C, Rodriguez-Cintas L, Barral C, Fuste G, Daigre C, Ramos-Quiroga JA, et al. Treatment adherence to treatment in substance users referred from Psychiatric Emergency service to outpatient treatment. *Actas Esp Psiquiatr* 2012;40(2):63-69.

- (57) Fernandez-Castillo N, Cormand B, Roncero C, Sanchez-Mora C, Grau-Lopez L, Gonzalvo B, et al. Candidate pathway association study in cocaine dependence: The control of neurotransmitter release. *World Journal of Biological Psychiatry* 2012;13(2):126-134.
- (58) Colom Farran J, Casas M, Perez de los Cobos J, del Rio M, Roncero C, Castells X, et al. Feasibility of Double-Blind Clinical Trials with Oral Diacetylmorphine: A Randomized Controlled Phase II Study in an Inpatient Setting. *Eur Addict Res* 2012;18(6):279-287.
- (59) Grau-Lopez L, Roncero C, Fuste G, Rodriguez-Cintas L, Gomez-Baeza S, Lopez Illamola A, et al. Hypnotic Treatment in Drugdependent Inpatients. *European Psychiatry* 2012;27.
- (60) Mezzatesta Gava M, Grau-Lopez L, Daigre Blanco C, Roncero C, Miquel L, Mozo X, et al. Psychostimulant Drug Detoxification in Patients with Dual Diagnosis. *European Psychiatry* 2012;27.
- (61) Miquel L, Roncero C, Alvaros J, Grau-Lopez L, Fuste G, Voltes N, et al. Clinical Gender Differences in Alcohol Dependent Patients. *European Psychiatry* 2012;27.
- (62) Roncero C, Daigre C, Grau-Lopez L, Bachiller D, Egado A, Castells X, et al. A New Model for the Apomorphine Test as a Biological Marker in Cocaine Dependent-Patients. *European Psychiatry* 2012;27.
- (62) Buitelaar JK, Casas M, Philipsen A, Kooij JJS, Ramos-Quiroga JA, Dejonckheere J, et al. Functional improvement and correlations with symptomatic improvement in adults with attention deficit hyperactivity disorder receiving long-acting methylphenidate. *Psychol Med* 2012;42(1):195-204.
- (63) Andion O, Ferrer M, Gancedo B, Calvo N, Barral C, Torrubia R, et al. Confirmatory Factor Analysis of Borderline Personality Disorder symptoms based on two different interviews: The Structured Clinical Interview for DSM-IV Axis II Disorder and the Revised Diagnostic Interview for Borderlines. *Psychiatry Res* 2011;190(2-3):304-308.
- (64) Roncero C, Diaz-Moran S, Comin M, Miquel L, Gonzalvo B, Casas M. [Quality of life concept evolution: the subjective dimension as a relevant factor on drug addiction]. *Vertex (Buenos Aires, Argentina)* 2011;22(99):343-9.
- (65) Barrachina J, Pascual JC, Ferrer M, Soler J, Jesus Rufat M, Andion O, et al. Axis II comorbidity in borderline personality disorder is influenced by sex, age, and clinical severity. *Compr Psychiatry* 2011;52(6):725-730.
- (66) Hoekzema E, Carmona S, Antoni Ramos-Quiroga J, Barba E, Bielsa A, Tremols V, et al. Training-Induced Neuroanatomical Plasticity in ADHD: A Tensor-Based Morphometric Study. *Hum Brain Mapp* 2011;32(10):1741-1749.
- (67) Reif A, Nguyen TT, Weissflog L, Jacob CP, Romanos M, Renner TJ, et al. DIRAS2 is Associated with Adult ADHD, Related Traits, and Co-Morbid Disorders. *Neuropsychopharmacology* 2011;36(11):2318-2327.
- (68) Nieva G, Valero S, Bruguera E, Andion O, Victoria Trasovares M, Gual A, et al. The alternative five-factor model of personality, nicotine dependence and relapse after treatment for smoking cessation. *Addict Behav* 2011;36(10):965-971.
- (69) Sanchez-Mora C, Ribases M, Casas M, Bayes M, Bosch R, Fernandez-Castillo N, et al. Exploring DRD4 and Its Interaction With SLC6A3 as Possible Risk Factors for Adult ADHD: A Meta-Analysis in Four European Populations. *American Journal of Medical Genetics Part B-Neuropsychiatric Genetics* 2011;156B(5):600-612.
- (70) Goikolea JM, Ramos-Quiroga JA, Torres I, Gomez N, Casas M, Vieta E. Bipolar disorder and attention deficit hyperactivity disorder (ADHD): an usually neglected comorbidity with important implications. *Bipolar Disord* 2011;13:47-48.
- (71) Buitelaar JK, Kooij JJS, Antoni Ramos-Quiroga J, Dejonckheere J, Casas M, van Oene JC, et al. Predictors of treatment outcome in adults with ADHD treated with OROS (R) methylphenidate. *Prog Neuropsychopharmacol Biol Psychiatry* 2011;35(2):554-560.
- (72) Orejarena MJ, Fernandez-Castillo N, Ribases M, Casas M, Robledo P, Maldonado R, et al. Active and passive MDMA ('ecstasy') intake induces differential transcriptional changes in the mouse brain. *European Neuropsychopharmacology* 2011;21:S56-S57.
- (73) Perez-Mana C, Castells X, Vidal X, Casas M, Capella D. Efficacy of indirect dopamine agonists for psychostimulant dependence: A systematic review and meta-analysis of randomized controlled trials. *J Subst Abuse Treat* 2011;40(2):109-122.
- (74) Ribases M, Ramos-Quiroga JA, Sanchez-Mora C, Bosch R, Richarte V, Palomar G, et al. Contribution of LPHN3 to the genetic susceptibility to ADHD in adulthood: a replication study. *Genes Brain and Behavior* 2011;10(2):149-157.
- (75) Guardia J, Roncero C, Galan J, Gonzalvo B, Burguete T, Casas M. A double-blind, placebo-controlled, randomized pilot study comparing quetiapine with placebo, associated to naltrexone, in the treatment of alcohol-dependent patients. *Addict Behav* 2011;36(3):265-269.

- (76) Ramos-Quiroga JA, Casas M. Achieving Remission as a Routine Goal of Pharmacotherapy in Attention-Deficit Hyperactivity Disorder. *Cns Drugs* 2011;25(1):17-36.
- (77) Castells X, Antoni Ramos-Quiroga J, Rigau D, Bosch R, Nogueira M, Vidal X, et al. Efficacy of Methylphenidate for Adults with Attention-Deficit Hyperactivity Disorder A Meta-Regression Analysis. *Cns Drugs* 2011;25(2):157-169.
- (78) Sanchez L, Diaz-Moran S, Grau-Lopez L, Moreno A, Jose Eiroa-Orosa F, Roncero C, et al. Ambulatory group treatment for cocaine dependent patients combining cognitive behavioral therapy and motivational interviewing. *Psicothema* 2011;23(1):107-113.
- (79) Casanas R, Catalan R, Casas M, Raya A, Fernandez EM, Escudero E, et al. Effectiveness of a Psychoeducational Group Intervention in Patients with Mild/moderate Depression in Primary Care (Pc): Randomized Controlled Trial. *European Psychiatry* 2011;26.
- (80) Lligona Garreta A, Lligona A, Roncero C, Ortega L, Daigre C, Walther M, et al. Adhd in Alcoholism: a Real Problem? *European Psychiatry* 2011;26.
- (81) Martinena-Palacio P, Eiroa F, Qureshi A, Collazos F, Revollo HW, Ramos M, et al. Prevalence of Psychotic Symptoms: Comparison of Immigrants and Native-Born Primary Care Service Users. *European Psychiatry* 2011;26.
- (82) Nogueira M, Bosch R, Palomar G, Corrales M, Gomez N, Ramos-Quiroga JA, et al. Childhood Risk Factors for Substance use Disorders in Attention Deficit Hyperactivity Disorder Subjects. *European Psychiatry* 2011;26.
- (83) Qureshi A, Collazos F, Revollo H-, Casas M. Culturally Sensitive Assessment of Depression from a Psychometric Perspective. *European Psychiatry* 2011;26.
- (84) Revollo H-, Qureshi A, Collazos F, Casas M. The Impact of Social Context on the Acculturative Process: Acculturative Stress in Latin American Immigrants. *European Psychiatry* 2011;26.
- (85) Roncero C, Comin M, Daigre C, Grau-Lopez L, Martinez-Luna N, Eiroa-Orosa F, et al. Risks Factors for Cocaine-Induced Psychotic Disorder. *European Psychiatry* 2011;26.
- (86) Saez Francas N, Alegre J, Calvo Pinero N, Ramos Quiroga JA, Ruiz E, Olivares B, et al. Prevalence of Adhd in Chronic Fatigue Syndrome. *European Psychiatry* 2011;26.
- (87) Saez Francas N, Alegre J, Calvo Pinero N, Ramos Quiroga JA, Ruiz E, Olivares B, et al. Prevalence of Adhd in Chronic Fatigue Syndrome. *European Psychiatry* 2011;26.
- (88) Revollo H, Qureshi A, Collazos F, Valero S, Casas M. Acculturative stress as a risk factor of depression and anxiety in the Latin American immigrant population. *International Review of Psychiatry* 2011;23(1):84-92.
- (89) Casas M, Roncero C, Qureshi A. Cannabis and Psychosis. *Actas Esp Psiquiatr* 2010;38:27-28.
- (90) Hoekzema E, Carmona S, Tremols V, Domingo Gispert J, Guitart M, Fauquet J, et al. Enhanced Neural Activity in Frontal and Cerebellar Circuits After Cognitive Training in Children with Attention-Deficit/Hyperactivity Disorder. *Hum Brain Mapp* 2010;31(12):1942-1950.
- (91) Ferrer M, Andion O, Matali J, Valero S, Antonio Navarro J, Antoni Ramos-Quiroga J, et al. Comorbid Attention-Deficit/hyperactivity Disorder in Borderline Patients Defines an Impulsive Subtype of Borderline Personality Disorder. *J Personal Disord* 2010;24(6):812-822.
- (92) Fernandez-Castillo N, Ribases M, Roncero C, Casas M, Gonzalvo B, Cormand B. Association study between the DAT1, DBH and DRD2 genes and cocaine dependence in a Spanish sample. *Psychiatr Genet* 2010;20(6):317-320.
- (93) Arcos-Burgos M, Jain M, Acosta MT, Shively S, Stanescu H, Wallis D, et al. A common variant of the latrophilin 3 gene, LPHN3, confers susceptibility to ADHD and predicts effectiveness of stimulant medication. *Mol Psychiatry* 2010;15(11):1053-1066.
- (94) Roesler M, Casas M, Konofal E, Buitelaar J. Attention deficit hyperactivity disorder in adults. *World Journal of Biological Psychiatry* 2010;11(5):684-698.
- (95) Johansson S, Halmoy A, Mavroconstanti T, Jacobsen KK, Landaas ET, Reif A, et al. Common Variants in the TPH1 and TPH2 Regions Are Not Associated With Persistent ADHD in a Combined Sample of 1,636 Adult Cases and 1,923 Controls From Four European Populations. *American Journal of Medical Genetics Part B-Neuropsychiatric Genetics* 2010;153B(5):1008-1015.
- (96) Soliva JC, Fauquet J, Bielsa A, Rovira M, Carmona S, Antoni Ramos-Quiroga J, et al. Quantitative MR analysis of caudate abnormalities in pediatric ADHD: Proposal for a diagnostic test. *Psychiatry Research-Neuroimaging* 2010;182(3):238-243.

- (97) Qureshi A, Revollo HW, Martinena P, Collazos F, Ramos M, Dip E, et al. Stress and coping in the hospitalized Latin American immigrant patient. *J Psychosom Res* 2010;68(6):657-657.
- (98) Sanchez-Mora C, Ribases M, Ramos-Quiroga JA, Casas M, Bosch R, Boreatti-Huemmer A, et al. Meta-Analysis of Brain-Derived Neurotrophic Factor p.Va166Met in Adult ADHD in Four European Populations. *American Journal of Medical Genetics Part B-Neuropsychiatric Genetics* 2010;153B(2):512-523.
- (99) Franke B, Vasquez AA, Johansson S, Hoogman M, Romanos J, Boreatti-Huemmer A, et al. Multicenter Analysis of the SLC6A3/DAT1 VNTR Haplotype in Persistent ADHD Suggests Differential Involvement of the Gene in Childhood and Persistent ADHD. *Neuropsychopharmacology* 2010;35(3):656-664.
- (100) Buitelaar JK, Roesler M, Kooij S, Casas M, Dejonckheere J, van Oene J, et al. Relation between Symptomatic and Functional Outcomes in Adults with Adhd Treated with Oros Mph - a Partial Correlation Analysis. *European Psychiatry* 2010;25.
- (101) Casas M, Trott G-, Kooij S, Ramos-Quiroga JA, Dejonckheere J, van Oene J, et al. Functional and Symptomatic Improvement in Adults with Adhd - Data from the Open Label Extension of the Lamda Trial. *European Psychiatry* 2010;25.
- (102) Grau-Lopez L, Roncero C, Diaz-Moran S, Guerrero C, Rodriguez-Cintas L, Sanchez L, et al. Perception Sleeps Disorders in Drug Dependent Patients. *European Psychiatry* 2010;25.
- (103) Grau-Lopez L, Roncero C, Gonzalvo B, Fuste G, Barral C, Alvaros J, et al. Relapse Related Factors in Drug Dependent Patients After Detoxification Process in an Inpatient Unit. *European Psychiatry* 2010;25.
- (104) Kooij S, Nyrerod HJ, Casas M, Dejonckheere J, Waechter S, van Oene J, et al. Effects of Placebo-Controlled Withdrawal After Long-Term Open Label Treatment with Oros Mph in Adults with Adhd. *European Psychiatry* 2010;25.
- (105) Revollo H-, Qureshi A, Collazos F, Ramos MDM, Martinena P, Casas M. Acculturation, Acculturative Stress and Psychosocial Well-being in the Hospitalized Immigrant Patient. *European Psychiatry* 2010;25.
- (106) Roncero C, Lopez-Ortiz C, Rodriguez-Pascual M, Corominas M, Castells X, Grau-Lopez L, et al. The Apomorphine Test as a Biological Marker for Relapse in Cocaine Dependent-Patients. *European Psychiatry* 2010;25.
- (107) Roncero C, Box B, Fuste G, Barral C, Llaudo J, Eiroa F, et al. Psychiatric Comorbidities and Therapeutic Management in Opiate-Dependent Patients Undergoing a Replacement Therapy Program in Spain: the Proteus Study. *European Psychiatry* 2010;25.
- (108) Roncero C, Martinez-Luna N, Gonzalvo B, Daigre C, Comin M, Ballabriga T, et al. Psychotic Symptoms in Cocaine Injecting Drug Users, Report of Healthcare Professionals Working in a Medically Supervised Injection Clinic (Msics). *European Psychiatry* 2010;25.
- (109) Roncero C, Daigre C, Gonzalvo B, Grau-Lopez L, Diaz-Moran S, Eiroa F, et al. Risk Factors for Cocaine-Induced Psychosis in Cocaine Dependent Patients. *European Psychiatry* 2010;25.
- (110) Roncero C, Box B, Miquel L, Fuste G, Llaudo J, Martinez N, et al. Genders Differences in Opiate-Dependent Patients Undergoing a Replacement Therapy Program in Spain: the Proteus Study. *European Psychiatry* 2010;25.

IGTP-Hospital Universitari Germans Trias i Pujol

Psiquiatria psicosomàtica i d'enllaç (IP: C. Díez-Quevedo i L. Sánchez-Planell*)

El Dr. Luis Sánchez Planell es va jubilar el 2013.

- (1) Gastelurrutia P, Lupon J, Altimir S, De Antonio M, Gonzalez B, Cabanes R, et al. Fragility is a key determinant of survival in heart failure patients. *Int J Cardiol* 2014;175(1):62-66.
- (2) Díez C, Lupon J, De Antonio M, Zamora E, Domingo M, Urrutia A, et al. Serial haemoglobin monitoring and long-term prognosis in heart failure. *European Journal of Heart Failure* 2014;16:113-114.
- (3) Zamora E, Lupon J, De Antonio M, Galan A, Domingo M, Urrutia A, et al. Is galectin-3 marker or mediator of renal insufficiency in heart failure patients? *European Journal of Heart Failure* 2014;16:177-177.

- (4) Lupon J, De Antonio M, Galan A, Zamora E, Domingo M, Urrutia A, et al. ST2 pathophysiological profile in ambulatory heart failure patients. *European Journal of Heart Failure* 2014;16:280-280.
- (5) Lupon J, De Antonio M, Galan A, Zamora E, Domingo M, Urrutia A, et al. Biomarker-assist score for reverse remodelling prediction in heart failure: the ST2-R2 score. *European Journal of Heart Failure* 2014;16:309-309.
- (6) Ferrer-Garcia M, Gutierrez-Maldonado J, Pla J, Riva G, Andreu-Gracia A, Dakanalis A, et al. Development of a VR Application for Binge Eating Treatment: Identification of Contexts and Cues Related to Bingeing Behavior in Spanish Italian Patients. *Stud Health Technol Inform* 2014;199:71-5.
- (7) Gastelurrutia P, Lupon J, Altimir S, de Antonio M, Gonzalez B, Cabanes R, et al. Effect of Fragility on Quality of Life in Patients With Heart Failure. *Am J Cardiol* 2013;112(11):1785-1789.
- (8) de Antonio M, Lupon J, Galan A, Vila J, Zamora E, Urrutia A, et al. Head-to-head comparison of high-sensitivity troponin T and sensitive-contemporary troponin I regarding heart failure risk stratification. *Clinica Chimica Acta* 2013;426:18-24.
- (9) Bayes-Genis A, Zamora E, De Antonio M, Galan A, Vila J, Urrutia A, et al. Soluble ST2 Serum Concentration and Renal Function in Heart Failure. *J Card Fail* 2013;19(11):768-775.
- (10) Diez-Quevedo C, Lupon J, Gonzalez B, Urrutia A, Cano L, Cabanes R, et al. Depression, antidepressants, and long-term mortality in heart failure. *Int J Cardiol* 2013;167(4):1217-1225.
- (11) Schaefer M, Sarkar R, Diez-Quevedo C. Management of Mental Health Problems Prior to and During Treatment of Hepatitis C Virus Infection in Patients With Drug Addiction. *Clinical Infectious Diseases* 2013;57:S111-S117.
- (12) Zamora E, Lupon J, de Antonio M, Urrutia A, Coll R, Diez C, et al. The obesity paradox in heart failure: Is etiology a key factor? *Int J Cardiol* 2013;166(3):601-605.
- (13) De Antonio M, Lupon J, Domingo M, Zamora E, Gonzalez B, Cano L, et al. Relationship between heart rate and long-term mortality according to the presence of sinus rhythm or atrial fibrillation in heart failure patients. *European Journal of Heart Failure* 2013;12:S273-S274.
- (14) Lupon J, De Antonio M, Galan A, Domingo M, Cabanes R, Cano L, et al. Classification and regression trees for long-term mortality risk stratification in heart failure using a combination of biomarkers. *European Journal of Heart Failure* 2013;12:S108-S108.
- (15) Lupon J, Gastelurrutia P, de Antonio M, Gonzalez B, Cano L, Cabanes R, et al. Quality of life monitoring in ambulatory heart failure patients: temporal changes and prognostic value. *European Journal of Heart Failure* 2013;15(1):103-109.
- (16) Carretero-Garcia A, Sanchez Planell L, Doval E, Rusinol Estragues J, Raich Escursell RM, Vanderlinden J. Repeated traumatic experiences in eating disorders and their association with eating symptoms. *Eating and Weight Disorders-Studies on Anorexia Bulimia and Obesity* 2012;17(4):E267-E273.
- (17) Schaefer M, Capuron L, Friebe A, Diez-Quevedo C, Robaey G, Neri S, et al. Hepatitis C infection, antiviral treatment and mental health: A European expert consensus statement. *J Hepatol* 2012;57(6):1379-1390.
- (18) Gastelurrutia P, Lupon J, de Antonio M, Urrutia A, Diez C, Coll R, et al. Statins in Heart Failure: The Paradox Between Large Randomized Clinical Trials and Real Life. *Mayo Clin Proc* 2012;87(6):555-560.
- (19) Navines R, Castellvi P, Moreno-Espana J, Gimenez D, Udina M, Canizares S, et al. Depressive and anxiety disorders in chronic hepatitis C patients: Reliability and validity of the Patient Health Questionnaire. *J Affect Disord* 2012;138(3):343-351.
- (20) Bayes-Genis A, de Antonio M, Galan A, Sanz H, Urrutia A, Cabanes R, et al. Combined use of high-sensitivity ST2 and NTproBNP to improve the prediction of death in heart failure. *European Journal of Heart Failure* 2012;14(1):32-38.
- (21) Bayes-Genis A, De Antonio M, Galan A, Urrutia A, Cabanes R, Cano L, et al. Prognostic additive value of high sensitivity soluble ST2 in ambulatory heart failure patients. *Eur Heart J* 2011;32:19-20.
- (22) Zamora E, Lupon J, De Antonio M, Urrutia A, Gonzalez B, Cano L, et al. The obesity paradox in heart failure: is aetiology the key? *Eur Heart J* 2011;32:132-132.
- (23) Diez C, Lupon J, Gonzalez B, Cano L, Cabanes R, De Antonio M, et al. Depressive symptoms and antidepressants in heart failure: a prospective long-term mortality follow-up study. *Eur Heart J* 2011;32:665-665.

(24) Diez C, Lupon J, Gonzalez B, Cano L, Cabanes R, De Antonio M, et al. Depressive symptoms and antidepressants in heart failure: a prospective long-term mortality follow-up study. *American Journal of Respiratory and Critical Care Medicine* 2011;183:665-665.

(25) Diez-Quevedo C, Masnou H, Planas R, Castellvi P, Gimenez D, Morillas RM, et al. Prophylactic Treatment With Escitalopram of Pegylated Interferon Alfa-2a-Induced Depression in Hepatitis C: A 12-Week, Randomized, Double-Blind, Placebo-Controlled Trial. *J Clin Psychiatry* 2011;72(4):522-528.

Corporació Sanitària Parc Taulí

Neurobiologia de l'Esquizofrènia i epidemiologia psiquiàtrica (IP: D. Palao)

(1) Giner J, Saiz Ruiz J, Bobes J, Zamorano E, Lopez F, Hernando T, et al. Spanish consensus on the physical health of patients with depressive disorders. *Revista De Psiquiatria Y Salud Mental* 2014;7(4):195-207.

(2) Huerta-Ramos E, Inieta R, Ochoa S, Cobo J, Miquel E, Roca M, et al. Effects of raloxifene on cognition in postmenopausal women with schizophrenia: A double-blind, randomized, placebo-controlled trial. *European Neuropsychopharmacology* 2014;24(2):223-231.

(3) Miguelez-Pan M, Pousa E, Cobo J, Duno R. Cognitive executive performance influences functional outcome in euthymic type I bipolar disorder outpatients. *Psicothema* 2014;26(2):166-173.

(4) Duno R, Diaz-Moran S, Carles Oliva J, Tobena A, Iglesias-Lepine ML. Religiosity and empathy in a hospital emergency department's staff. *Emergencias* 2014;26(5):363-366.

(5) Barbero JD, Garcia-Pares G, Llorens M, Tost M, Cobo J, Palao D, et al. Thyroglobulin antibodies and risk of readmission at one year in subjects with bipolar disorder. *Psychiatry Res* 2014;219(1):109-113.

(6) Lahera G, Boada L, Pousa E, Mirapeix I, Moron-Nozaleda G, Marinas L, et al. Movie for the Assessment of Social Cognition (MASC): Spanish Validation. *J Autism Dev Disord* 2014;44(8):1886-1896.

(7) Fernandez-Gonzalo S, Jodar M, Pousa E, Turon M, Garcia R, Hernandez Rambla C, et al. Selective Effect of Neurocognition on Different Theory of Mind Domains in First-Episode Psychosis. *J Nerv Ment Dis* 2014;202(8):576-582.

(8) Artieda-Urrutia P, Parra Uribe I, Garcia-Pares G, Palao D, de Leon J, Blasco-Fontecilla H. Management of suicidal behaviour: Is the world upside down? *Aust N Z J Psychiatry* 2014;48(5):399-401.

(9) Fernandez-Gonzalo S, Pousa E, Jodar M, Turon M, Duno R, Palao D. Influence of the Neuropsychological Functions in Theory of Mind in Schizophrenia The False-Belief/Deception Paradigm. *J Nerv Ment Dis* 2013;201(7):609-613.

(10) Bellon JA, Conejo-Ceron S, Moreno-Peral P, King M, Nazareth I, Martin-Perez C, et al. Preventing the onset of major depression based on the level and profile of risk of primary care attendees: protocol of a cluster randomised trial (the predictD-CCRT study). *BMC Psychiatry* 2013;13:171.

(11) Cebria AI, Parra I, Pamiás M, Escayola A, Garcia-Pares G, Punti J, et al. Effectiveness of a telephone management programme for patients discharged from an emergency department after a suicide attempt: Controlled study in a Spanish population. *J Affect Disord* 2013;147(1-3):269-276.

(12) Medina-Pradas C, Blas Navarro J, Pousa E, Isabel Montero M, Obiols JE. Expressed and Perceived Criticism, Family Warmth, and Symptoms in Schizophrenia. *Spanish Journal of Psychology* 2013;16:UNSP e45.

(13) Nieto L, Ruiz AI, Blas-Navarro J, Pousa E, Cobo J, Cuppa S, et al. Spanish adaptation of the Markova and Berrios Insight scale. *Actas Esp Psiquiatr* 2012;40(5):248-256.

(14) Fernandez A, Mendive JM, Salvador-Carulla L, Rubio-Valera M, Vicente Luciano J, Pinto-Meza A, et al. Adjustment disorders in primary care: prevalence, recognition and use of services. *British Journal of Psychiatry* 2012;201(2):137-142.

(15) Nieto L, Cobo J, Pousa E, Blas-Navarro J, Garcia-Pares G, Palao D, et al. Insight, symptomatic dimensions, and cognition in patients with acute-phase psychosis. *Compr Psychiatry* 2012;53(5):502-508.

- (16) Gimenez-Palop O, Coronas R, Cobo J, Gallart L, Barbero JD, Parra I, et al. Fasting plasma peptide YY concentrations are increased in patients with major depression who associate weight loss. *J Endocrinol Invest* 2012;35(7):645-648.
- (17) Fernandez A, Rubio-Valera M, Bellon JA, Pinto-Meza A, Vicente Luciano J, Mendive JM, et al. Recognition of anxiety disorders by the general practitioner: results from the DASMAP Study. *Gen Hosp Psychiatry* 2012;34(3):227-233.
- (18) Bobes J, Arango C, Aranda P, Carmena R, Garcia-Garcia M, Rejas J, et al. Cardiovascular and metabolic risk in outpatients with schizoaffective disorder treated with antipsychotics: Results from the CLAMORS study. *European Psychiatry* 2012;27(4):267-274.
- (19) Coronas R, Cobo J, Gimenez-Palop O, Ortega E, Marquez M. Safety of cabergoline in the management of pituitary prolactin-induced symptoms with patients treated with atypical neuroleptics. *Current drug safety* 2012;7(2):92-8.
- (20) Rubio-Valera M, Fernandez A, Luciano JV, Hughes CM, Pinto-Meza A, Moreno-Kuestner B, et al. Psychotropic prescribing in Catalonia: results from an epidemiological study. *Fam Pract* 2012;29(2):154-162.
- (21) Gonzalez-Suarez B, Gomar JJ, Pousa E, Ortiz-Gil J, Garcia A, Salvador R, et al. Awareness of cognitive impairment in schizophrenia and its relationship to insight into illness. *Schizophr Res* 2011 DEC 2011;133(1-3):187-192.
- (22) Usall J, Huerta-Ramos E, Iniesta R, Cobo J, Araya S, Roca M, et al. Raloxifene as an Adjunctive Treatment for Postmenopausal Women With Schizophrenia: A Double-Blind, Randomized, Placebo-Controlled Trial. *J Clin Psychiatry* 2011;72(11):1552-1557
- (23) Garcia-Nieto R, Parra Uribe I, Palao D, Lopez-Castroman J, Alejandra Saiz P, Paz Garcia-Portilla M, et al. Brief Suicide Questionnaire. Inter-rater reliability. *Revista De Psiquiatria Y Salud Mental* 2012;5(1):24-36.
- (24) Nieto L, Cobo J, Pousa E, Domenech C, Severino G, Monreal JA, et al. Impact of antipsychotic dosage and polypharmacy on general cognitive abilities in patients with psychotic disorders. *European Neuropsychopharmacology* 2011;21:S479-S480.
- (25) Luciano JV, Bertsch J, Salvador-Carulla L, Tomas JM, Fernandez A, Pinto-Meza A, et al. Factor structure, internal consistency and construct validity of the Sheehan Disability Scale in a Spanish primary care sample. *J Eval Clin Pract* 2010;16(5):895-901.
- (26) Fernandez A, Bellon Saameno JA, Pinto-Meza A, Vicente Luciano J, Autonell J, Palao D, et al. Burden of chronic physical conditions and mental disorders in primary care. *British Journal of Psychiatry* 2010;196(4):302-309.
- (27) Fernandez A, Pinto-Meza A, Angel Bellon J, Roura-Poch P, Haro JM, Autonell J, et al. Is major depression adequately diagnosed and treated by general practitioners? Results from an epidemiological study. *Gen Hosp Psychiatry* 2010;32(2):201-209.
- (28) Luciano JV, Fernandez A, Pinto-Meza A, Lujan L, Bellon JA, Garcia-Campayo J, et al. Frequent attendance in primary care: comparison and implications of different definitions. *British Journal of General Practice* 2010;60(571).
- (29) Cobo J, Munoz R, Martos A, Carmona M, Perez M, Cirici R, et al. Violence against women in mental health departments: Is it relevant for mental health professionals? *Revista De Psiquiatria Y Salud Mental* 2010;3(2):61-67
- (30) Serrano-Blanco A, Palao DJ, Luciano JV, Pinto-Meza A, Lujan L, Fernandez A, et al. Prevalence of mental disorders in primary care: results from the diagnosis and treatment of mental disorders in primary care study (DASMAP). *Soc Psychiatry Psychiatr Epidemiol* 2010;45(2):201-210.

4.2 Projectes

Bellaterra- Psicologia Mèdica

Models animals de trastorns mentals i neurològics

La MARATÓ de TV3 ref. 092630/1. Genetics of anxiety in genetically heterogeneous N/Nih and inbred Roman rats: differential gene expression in target brain areas.

PI: Fernández-Teruel A.

La Marató de TV3.

Durada: 2009-2013 (350.000euros)

PSI2009-10532 Genetics of anxiety in heterogeneous rats: gene expression in target brain regions.

PI: Fernández-Teruel A. Plan Nacional I+D+I

Durada: 2009-2013 (128.744 euros)

Ajuts per donar suport a les activitats dels grups de recerca per a l'any 2009 (2009 SGR 51)

Entidad financiadora: Agència de Gestió d'Ajuts a Grups Universitaris i de Recerca

Entidades participantes: Grupo de modelos animales y humanos en trastornos mentales del Instituto de Neurociencias y del Departamento de Psiquiatría y de Medicina Legal, Universidad Autónoma de Barcelona

Duración, desde: 01/01/2009 hasta: 31/12/2013 Cuantía de la subvención: 43.680 € (10180€ per al grup)

Investigador responsable: Albert Fernández Teruel

Número de investigadores participantes: 9

EUROPEAN RAT Tools for Functional Genomics. EURATools (N.019015). Investigador principal: Timothy Aitman (dotació total 11M €)

Albert Fdez. team as a partner (dotació del grup 360.000€)

Durada: 2006-2010

Variables ambientals i Salut Mental

Efectos del ejercicio físico voluntario en los ratones SAMP8: Estudio conductual y fisiológico.

Dirección General de Investigación (DPS2008-0699-C02-01); 2009-2011 (prorrogado hasta 31/12/2012)

PI Rosa M. Escorihuela

Dotació: 66.550€

Efectos del ejercicio físico regular y moderado en ratas adultas y envejecidas: Valoración de parámetros conductuales y fisiológicos indicadores de salud.

Dirección General de Investigación (PSI2008-06417-C03-03); 2009-2011 (prorrogado hasta 31/09/2012)

PI: Rosa M. Escorihuela

Dotació: 107.690€

HRV y parámetros cognitivo-conductuales como marcadores de diferencias individuales en una intervención para mejorar la adherencia a estilos de vida saludables

Dirección General de Investigación (PSI2011-29807-C02-01)

01/01/2012 - 31/12/2014

PI: Lluís Capdevila

Dotació: 106.480€

Creb, astrocyte plasticity and neuroinflammation

Dirección General de Investigación (BFU2012-38844)

01/01/2013 – 31/12/2015

PI: Elena Galea Rodríguez De Velasco

Dotació: 125.000€

Laboratori Humà

Fobia a la sangre-heridas-inyecciones: bases neurales del síncope vasovagal. (PSI2008-04482)

Entidad financiadora: Ministerio de Educación y Ciencia. Dirección General de Investigación

Entidades participantes: Laboratori Humà, Unitat de Psicologia Mèdica del Instituto de Neurociencias y del Departamento de Psiquiatría y de Medicina Legal, Universidad Autónoma de Barcelona
Duración, desde: 01/01/2009 hasta: 31/12/2011 Cuantía de la subvención: 45.980 €
Investigador responsable: Xavier Caseras Vives
Número de investigadores participantes: 4

La generalización del miedo condicionado y el condicionamiento del miedo a estímulos socialmente relevantes como marcadores de vulnerabilidad a la ansiedad patológica (PS09/00307)

Entidad financiadora: Instituto de Salud Carlos III Subdirección General de Evaluación y Fomento de la Investigación. Fondo de Investigación Sanitaria

Entidades participantes: Laboratori Humà, Unitat de Psicologia Mèdica del Instituto de Neurociencias y del Departamento de Psiquiatría y de Medicina Legal, Universidad Autónoma de Barcelona

Duración, desde: 01/01/2010 hasta: 30/06/2013 Cuantía de la subvención: 50.215 €

Investigador responsable: Rafael Torrubia Beltri

Número de investigadores participantes: 4

Ajuts per donar suport a les activitats dels grups de recerca per a l'any 2009 (2009 SGR 51)

Entidad financiadora: Agència de Gestió d'Ajuts a Grups Universitaris i de Recerca

Entidades participantes: Grupo de modelos animales y humanos en trastornos mentales del Instituto de Neurociencias y del Departamento de Psiquiatría y de Medicina Legal, Universidad Autónoma de Barcelona

Duración, desde: 01/01/2009 hasta: 31/12/2013 Cuantía de la subvención: 43.680 € (16750€ per al grup)

Investigador responsable: Albert Fernández Teruel

Número de investigadores participantes: 9

Neurociència Conductual

Memory Loss in Alzheimer disease: underlying mechanisms and therapeutic targets.

ENTITAT FINANÇADORA: MEMOSAD. FP7/2007-2013, HEATH-F2-2007-200611.

DURADA, DE: 2008 FINS A: 2011

INVESTIGADOR PRINCIPAL: Carlos Saura (Partner UAB)

ROL: Coautora.

Dotació total: 3.000.000€

Dotació pel grup: 320.000€

Effects of acetylcholinesterase inhibitors (Huprines and Heterodimers) on neurotoxic and neurogenic process 'in vivo' and 'in vitro': Role of AChE-s and AChE-R isoforms.

ENTITAT FINANÇADORA: SAF2009-10553

DURADA, DE: 2010 FINS A: 2012

INVESTIGADOR PRINCIPAL: M^a Victòria Clos

ROL: Consta com a col·laboradora a la sol·licitud del projecte

Dotació pel grup: 121.000€

Diseño racional de anticuerpos humanizados como terapia de la enfermedad de Alzheimer: ensayos en un modelo triple-transgénico 3xTgAD

ENTITAT FINANÇADORA: Fundación Mútua Madrileña (FMM 2008-2977).

DURADA, DE: 2008 FINS A: 2011

INVESTIGADOR PRINCIPAL: Sandra Villegas Hernández

ROL: Coautora

Dotació pel grup: 45.000€

Activación de receptores 5-HT4 de serotonina como aproximación para interferir en la deposición del péptido amiloide AB: Evaluación en un modelo de ratón triple-transgénico de la enfermedad de Alzheimer

ENTITAT FINANÇADORA: FIS PS09/00468

DURADA, DE: 2010 FINS A: 2012

INVESTIGADOR PRINCIPAL: M^a Teresa Vilaró Comas

ROL: Consta com a col·laboradora a la sol·licitud del projecte

Dotació pel grup: 71.995€

Obtención de células nai e líneas celulares neuronais para oestudo da enfermidade de alzheimer. Actividade terapéutica de icotoxinas mariñas.

ENTITAT FINANÇADORA: Xunta de Galicia, INCITE09 261 080 PR

DURADA, DE: 2010 FINS A: 2012

INVESTIGADOR PRINCIPAL: M^a Carmen Vale, Universidad de Santiago de Compostela, Facultad de Veterinaria, Lugo.

ROL: Coautora

Dotació pel grup: 50.000€

Papel del estrés oxidativo en el desarrollo de la ansiedad en el modelo murino de Alzheimer 3xTg-AD. Búsqueda de marcadores tempranos de la neurodegeneración.

ENTITAT FINANÇADORA: Consejería de Educación, Ciencia y Cultura, Junta de Comunidades de Castilla la Mancha

DOTACIÓ: 120.000 €

DURADA, DE: 2010

FINS A: 2012

INVESTIGADOR PRINCIPAL: Francisco Javier Alcain Tejada, UCLM

ROL: Coautora.

Mortality risk in Alzheimer's disease associated to treatment with antipsychotics, risk factors and preventive/therapeutical strategies: Studies in triple-transgenic 3xTgAD mice for Alzheimer's disease.

ENTITAT FINANÇADORA: PH150484 ISC3 PII0/00283 00561

PARTICIPANTS: Institut de Neurociències, UAB (Barcelona, España); UVAMID- Hospital Santa Katerina (Girona, España), Universidad de la Laguna (Tenerife, España); Molecular Medicine Center, Karolinska Hospital, Karolinska Institute (Estocolmo, Suecia)

DURADA, DE: 2011

FINS A: 2014

INVESTIGADORA PRINCIPAL: Lydia Giménez-Llort

Dotació pel grup: 37.500€

Modulación de la actividad de receptores inmunitarios como una nueva estrategia terapéutica para el daño agudo en el sistema nervioso central

ENTITAT FINANÇADORA: Fundació La Marató de TV3 / 2011- 110531

PARTICIPANTS: Institut de Neurociències, UAB (Barcelona, España); IIBB-CSIC (Barcelona, España), Facultat de Ciències de la Salut i de la Vida UPF (Barcelona, España); CIBBIM - Nanomedicina Hospital Universitari Vall d'Hebron (Barcelona, España); Instituto Pasteur de Montevideo (Montevideo, Uruguay),

DOTACIÓ: 395.684 €

DURACIÓ DE: 2012

FINS A: 2014

COORDINACIÓ: Carme Solà Subirana

INVESTIGADORA PRINCIPAL:

Partner 1: Lydia Giménez-Llort; Institut de Neurociències (UAB)

Partner 2: Carme Solà Subirana (IIBB-CSIC)

Partner 3: Juan Sayós Ortega CIBBIM - Nanomedicina Hospital Universitari Vall d'Hebron

Partner 4: Hugo Peluffo Zavala (Instituto Pasteur de Montevideo, Uruguay)

Partner 5: Jordi Villà Freixa (Facultat de Ciències de la Salut i de la Vida UPF).

Cellular proteolysis and oxidative stress as intertwined therapeutic targets in X.ALD: preclinical studies. ELA2012-033C1

ENTITAT FINANÇADORA: European Leukodystrophy Association Research Foundation

DOTACIÓ: 94.075 €

DURACIÓ DE: 2013

FINS A: 2015

INVESTIGADORA PRINCIPAL: Elena Galea

ROL: Coautora

Ajuts per donar suport a les activitats dels grups de recerca per a l'any 2009 (2009 SGR 51)

Entidad financiadora: Agència de Gestió d'Ajuts a Grups Universitaris i de Recerca

Entidades participantes: Grupo de modelos animales y humanos en trastornos mentales del Instituto de Neurociencias y del Departamento de Psiquiatría y de Medicina Legal, Universidad Autónoma de Barcelona

Duración, desde: 01/01/2009 hasta: 31/12/2013

Cuantía de la subvención: 43.680 € (16750€ per al grup)

Investigador responsable: Albert Fernández Teruel

Número de investigadores participantes: 9

IMIM-Parc de Salut Mar

Addicions

Título del proyecto: Estudio de transferencia de un instrumento de cribado de trastornos psiquiátricos comórbidos a centros asistenciales de adicciones. Proyecto: TransPsiCo.

Entidad financiadora: Plan Nacional Sobre Drogas (2009I032)

Duración: Nov 2009-Nov 2011

Importe: 47.000 €

Investigador Principal: M. Torrens

Título del proyecto: Bases neurobiológicas de la depresión inducida por sustancias de abuso.

Neurofuncionalitat i llenguatge

PROJECT TITLE: Mecanismos farmacogenéticos (COMT y HSERT) moduladores del deterioro cognitivo y emocional de consumidores de la MDMA y el cannabis.

FINANCING ENTITY: FONDO DE INVESTIGACIÓN SANITARIA. ISCIII

PRINCIPAL RESEARCHER: Rafael de la Torre Fornell

OTHERS RESEARCHERS: Ester Civit Rovirosa, Olha Khymenets, Susana de Sola Llopis, Antonio Verdejo García, Klaus Langoh, Jordi Peña-Casanova

FINANTIATION: 159.720,00 EUR

DURATION: from 2008 to 2010

PROJECT TITLE: Red: Trastornos adictivos (RTA)

FINANCING ENTITY: FONDO DE INVESTIGACIÓN SANITARIA. ISCIII

PRINCIPAL RESEARCHER: Marta Torrens Melich

OTHERS RESEARCHERS: Patricia Robledo Montoya, Gail Gilchrist, Antonio Bulbena Vilarrasa, Jordi Peña-Casanova, Antonio Verdejo García, Sergio Abanades León, Pere Nolasc Roset Arisso, Gerard Mateu Codina, Ricardo Navinés de la Cruz, Monica Astals Vizcaíno, Claudio Guillermo Castillo Buenaventura, María Francina Fonseca Casals, Rocío Martín-Santos Laffon, Magí Farré Albaladejo, Miguel Angel Martín Sánchez

FINANTIATION: 183.497,11 EUR

DURATION: from 2008 to 2013

PROJECT TITLE: Programa de apoyo a la actividad científica en los hospitales (convocatoria CIBERNED).

FINANCING ENTITY: CENTRO DE INVESTIGACIÓN BIOMÉDICA EN RED DE ENFERMEDADES NEURODEGENERATIVAS.

PRINCIPAL RESEARCHER: Jordi Peña-Casanova

OTHERS RESEARCHERS: No

FINANTIATION: 60.000,00 EUR

DURATION: from 2007 to 2010

PROJECT TITLE: Normalización de la función de Dyrk1A y de APP, para mejorar el rendimiento cognitivo y frenar la progresión de EA en pacientes SD: Epigallocatequina galato como herramienta terapéutica.

FINANCING ENTITY: FONDO DE INVESTIGACIÓN SANITARIA. ISCIII

PRINCIPAL RESEARCHER: Rafael de la Torre Fornell

OTHERS RESEARCHERS: Josep M Espadaler Gamissans, Bessy Benejam Paul, Mitona Pujadas Bastardes, Jordi Peña-Casanova, Ricardo Pardo Lozano, Susana de Sola Llopis, Marina López Sola, Thomas Gener

FINANTIATION: 123.541,00 EUR

DURATION: from 2012 to 2014

PROJECT TITLE: Adaptació i normalització d'instruments neuropsicològics en català

FINANCING ENTITY: LA MARATÓ DE TV3

PRINCIPAL RESEARCHER: Dr. Jordi Peña Casanova, IMIM - Institut Hospital del Mar d'Investigacions Mèdiques

OTHERS RESEARCHERS: Nina Gramunt Fombuena, Faust Diéguez Vide

FINANTIATION: 150.250 €

DURATION: from 2015 to 2018

Neuroimatge en trastorns mentals (Neurociència Cognitiva)

Denominación del proyecto: Dynamics of Sacred Values and Social Responsibilities in Governance and Conflict Management

Entidad de realización: Universitat Autònoma de Barcelona

Tipo de entidad: Universidad

Investigador/es responsable/es: Hirschfeld, L; Ginges, J; Atran, S; Vilarroya, O; Davis, R; Medin, D; Alderdice, J; Tobeña, A; Fischhoff, B; Axelrod, R; Zarate, J

Número de investigadores/as: 11

Entidad/es financiadora/s: Minerva Initiative. United States Department of Defense

Tipo de entidad: Otros

Ciudad: Washington, Estados Unidos de América

Fecha de inicio: 2013

Fecha fin: 2016

Cuantía total: 3.448.687

Denominación del proyecto: Estudio longitudinal de resonancia magnética funcional y estructural de las alteraciones en el Trastorno por Déficit de Atención e Hiperactividad del adulto.

Modalidad del proyecto: De investigación fundamental (incluyendo excavaciones arqueológicas, etc.).

Ámbito del proyecto: Nacional

Entidad de realización: Universitat Autònoma de Barcelona

Tipo de entidad: Universidad
Investigador/es responsable/es: Vilarroya, O
Número de investigadores/as: 7
Oscar Vilarroya Oliver; Raquel Vidal; Núria Roé; Juan Carlos Soliva; Susanna Carmona; Jordi Fauquet Jorge Luis Bernal Marisol Picado
Tipo de participación: Coordinador
Nombre del programa: Proyectos de Investigación Fundamental no Orientada, Cód. según financiadora: SAF2012-32362
Fecha de inicio: 2013, 4 años
Fecha fin: 2016
Cuantía total: 70.200
Dedicación: Tiempo completo

Denominación del proyecto: Neuroimagen estructural y funcional por resonancia magnética de las funciones ejecutivas y de la motivación en el Trastorno por Déficit de Atención e Hiperactividad del adulto
Modalidad del proyecto: De investigación fundamental (incluyendo excavaciones arqueológicas, etc.).
Ámbito del proyecto: Nacional
Entidad de realización: FUNDACIÓ IMIM
Investigador/es responsable/es: Oscar Vilarroya Oliver
Número de investigadores/as: Oscar Vilarroya Oliver
Susanna Carmona, Elseline Hoekzema, Jose Antonio Ramos, Rosa Bosch, Mariana Nogueira, Nuria Gómez, Juan Carlos Soliva, Mariana Rovira, Jordi Fauquet, Marisol Picado.
Entidad/es financiadora/s: Ministerio de Ciencia e Innovación Subdirección General de Proyectos de Investigación
Nombre del programa: Subprograma Proyectos de Investigación Fundamental no Orientada
Cód. según financiadora: SAF2009-10901
Fecha de inicio: 2009, 3 años
Fecha fin: 2012
Entidades participantes: Fundació IMIM.
Cuantía total: 90.000
Dedicación: Tiempo completo

Denominación del proyecto: CIRCUITOS CEREBRALES DE LA ANSIEDAD Y LA MOTIVACIÓN, LAXITUD ARTICULAR, Y MALA RESPUESTA AL METILFENIDATO EN EL TDAH INFANTIL
Entidad de realización: FUNDACIÓ IMIM
Número de investigadores/as: Oscar Vilarroya; Lourdes Duño, Luis Miguel Martín
Entidad/es financiadora/s: Fundación Alicia Koplowitz Tipo de entidad: Fundación
Ciudad: Madrid, Comunidad de Madrid, España
Fecha de inicio: 2008, 2 años
Fecha fin: 2010
Entidades participantes: Fundació IMIM. CRC Corporació Sanitària Universitat Autònoma de Barcelona
Cuantía total: 75.000

Denominación del proyecto: ARTIFICIAL LANGUAGE EVOLUTION ON AUTONOMOUS ROBOTS COGNITIVE SYSTEMS, INTERACTION, ROBOTICS. SMALL OR MEDIUM-SCALE FOCUSED RESEARCH PROJECT (STREP1) PROPOSAL. "
Modalidad del proyecto: De investigación fundamental (incluyendo excavaciones arqueológicas, etc.).
Ámbito del proyecto: Unión Europea
Entidad de realización: Universitat Autònoma de Barcelona
Tipo de entidad: Universidad
Investigador/es responsable/es: Luc Steels; Oscar Vilarroya Oliver Mr Manfred Hild Mr Frank Pasemann Mr Dan Cristea
Entidad/es financiadora/s: European Union STREPS
Nombre del programa: Small or medium-scale focused research project (STREP1). ICT Call 1
FP7-ICT-2007-1
Cód. según financiadora: ALEAR ID: 214856
Fecha de inicio: 2008, 3 años
Entidades participantes: Unión Europea
Cuantía total: 3.000.000

IIB- Hospital de la Santa Creu i Sant Pau

Psiquiatria Clínica (Trastorns Afectius, Trastorns Psicòtics, Trastorn Límit de la Personalitat i Terapèutica en Salut Mental i Conductes Addictives)

PROYECTE: Eficacia del programa online iFightDepression para el tratamiento de la depresión leve y moderada. PII3/00171
ENTITAT FINANÇADORA: ISCIII – FIS, Ministerio de Economía y Competitividad

DURADA: 2014-2016

FINANÇAMENT: 72.539,50€

Investigador principal: Víctor Pérez

Col·laboradors: Álvaro Iruin, Eva Aguilar, Ana Isabel Cebrià, Andrea Gabilondo, Albert Feliu, Dolors Puigdemont, Jesús Gosabel, Sílvia Oller

PROJECTE: Efectos del Mindfulness en la Actividad y Conectividad Funcional de la Default Mode Network en Pacientes con Trastorno Límite de la Personalidad. PI13/00134

ENTITAT FINANÇADORA: ISCIII – FIS, Ministerio de Economía y Competitividad

DURADA: 2014-2016

FINANÇAMENT: 55.841,5€

Investigador principal: Joaquim Soler

Col·laboradors: Albert Feliu, Anna Enfedaque, Ramón Landín, Ana Martín Blanco

PROJECTE: Estudio longitudinal de cambios cerebrales en pacientes con un primer episodio de depresión mayor. PI13/01057

ENTITAT FINANÇADORA: ISCIII – FIS, Ministerio de Economía y Competitividad

DURADA: 2014-2016

FINANÇAMENT: 68.123€

Investigador principal: Maria J. Portella

Col·laboradors: Dolors Puigdemont, Aina Fernández, Maria Serra, Joan Trujols, Miriam Jubero, M. del Mar Carceller, Fco. Javier de Diego

PROJECTE: Recerca farmacogenètica de la disfunció sexual induïda per antidepressius.

ENTITAT FINANÇADORA: Societat Catalana de Psiquiatria

DURADA: 2013-2014

FINANÇAMENT: 3.000€

Investigador principal: Fco. Javier de Diego

Col·laboradors: Enric Álvarez, Víctor Pérez, M. Jesús Arranz, Dolors Puigdemont, Ana Martín, Maria J. Portella, Aina Fernández, Maite Garrido

PROJECTE: Estimulación Cerebral Profunda en el tratamiento de la esquizofrenia refractaria: Estudio piloto aleatorizado, controlado y cruzado. PI12/00042

ENTITAT FINANÇADORA: Fondo de Investigaciones Sanitarias, Ministerio de Economía y Competitividad

DURADA: 2013-2015

FINANÇAMENT: 110.715€

Investigador principal: Enric Álvarez

Col·laboradors: Enric Álvarez Martín, Joan Molet Teixido, Dolors Puigdemont Campos, Alejandro Keymer, Santiago Duran-Sindreu Terol, Rodrigo Rodríguez Rodríguez, Sandra Roldán, Anna Alonso, Giuseppina Rametti M^a Valle Camacho, Alejandro Fernández, Fidel Núñez, Estela Lladó

PROJECTE: Deep Brain Stimulation for the treatment of Resistant Depression. Mechanism of action, preclinical and clinical studies. Neuroimaging studies. CTS-7748

ENTITAT FINANÇADORA: PROJECTE de Excelencia, Junta de Andalucía

DURADA: 2012-2016

FINANÇAMENT: 267.458,95€

Investigador Principal: Esther Berrocso

Col·laboradors: Maria J Portella i Rosario Pérez

PROJECTE: Evaluación del coste/efectividad de la intervención farmacogenética en la optimización del tratamiento con antipsicóticos en pacientes con esquizofrenia. PI11/02006

ENTITAT FINANÇADORA: Fondo de Investigaciones Sanitarias

DURADA: 2012-2014

FINANÇAMENT: 189.800€

IP: Rosa Catalán, IP Sant Pau Josefina Pérez Blanco

Col·laboradors: Santiago Duran-Sindreu

PROJECTE: Determinantes clínicos y neurobiológicos de segundos episodios de esquizofrenia. Estudio longitudinal de primeros episodios psicóticos. PI11/00260

ENTITAT FINANÇADORA: FIS (Ministerio de Sanidad y Consumo)

DURADA: 2012-2014

FINANÇAMENT: 91.629,67€

Investigador principal: Iluminada Corripio, IP coordinador: Dr. Bernardo

Col·laboradors: Ana Díaz, Eva M. Grasa, Santiago Duran-Sindreu, Anna Alonso, Rosa Sauras, Adriana Farré

PROJECTE: PREDI-NU: Preventing Depression and Improving Awareness through Networking in the EU. A100893

ENTITAT FINANÇADORA: UE

DURADA: 2011-2014
FINANÇAMENT: 1.099.306€
Investigador coordinador: Ulrich Hegerl, IP nodo español: Víctor Pérez y Maria J. Portella
Col-laboradors: Albert Feliu, Matilde Elices

PROJECTE: Validación española de una batería de películas para inducir emociones. 11BI09
ENTITAT FINANÇADORA: CIBERSAM, Banco de Instrumentos.
DURADA: 2011
FINANÇAMENT: 5.150€
Investigador principal: Enric Álvarez
Col-laboradors: Joaquim Soler, Juan Carlos Pascual

PROJECTE: Estudio de cambios cerebrales tras estimulación cerebral profunda de la depresión resistente al tratamiento: biomarcadores de efectos antidepressivos y optimización de parámetros. CP10/00393
ENTITAT FINANÇADORA: Ministerio de Sanidad y Consumo, contrato Miguel Servet
FINANÇAMENT: 121.300€
DURADA: 2011-2013
Investigador principal: Maria J. Portella

PROJECTE: Use of antidepressants in the last decade and its relation to mortality and suicide-related events, with special focus on children and adolescents. 11INT1
ENTITAT FINANÇADORA: Intramural CIBERSAM
FINANÇAMENT: 55.000€
DURADA: 2011-2013
Investigador principal: JL Ayuso, IP Sant Pau: Víctor Pérez

PROJECTE: Methylphenidate immediate release in the initial treatment of symptoms of acute mania. 11INT2
ENTITAT FINANÇADORA: Intramural CIBERSAM
DURADA: 2011-2013
FINANÇAMENT: 53.000€
Investigador principal: JL Ayuso, IP Sant Pau: Víctor Pérez

PROJECTE: Metilfenidato de liberación inmediata en la mejoría sintomática de la manía aguda.
EC10-297
ENTITAT FINANÇADORA: Ministerio de Economía y Competitividad, convocatoria de Ensayos Clínicos Independientes
DURADA: 2011-2015
FINANÇAMENT: 6.000€
Investigador Principal: Víctor Pérez y Josefina Pérez, Investigador coordinador español JL Ayuso, IP coordinador europeo U. Hegerl
Col-laboradors: Eva M. Grasa, Ana Martín Blanco

PROJECTE: Estudio de la sensibilidad genética al ambiente en pacientes con Trastorno Límite de la Personalidad: estudio caso-control de la interacción gen-ambiente. PI10/00253
Investigador Principal: Juan Carlos Pascual
ENTITAT FINANÇADORA: FIS (Ministerio de Sanidad y Consumo)
DURADA: 2011-2014
FINANÇAMENT: 150.040€
Col-laboradors: Ana Martín Blanco, Joaquim Soler

PROJECTE: Neurotoxicidad de la enfermedad depresiva. Estudio longitudinal de neuroimagen, neurocognición y marcadores biológicos. PI10/00372
Investigador Principal: Maria J. Portella
ENTITAT FINANÇADORA: FIS (Ministerio de Sanidad y Consumo)
FINANÇAMENT: 168.000€
DURADA: 2011-2013
Col-laboradors: Maria Serra, Javier de Diego

PROJECTE: Estimulación cerebral profunda: estudios de neuroimagen funcional, optimización de los parámetros de estimulación y nuevas indicaciones en trastornos afectivos. PS09/00580
ENTITAT FINANÇADORA: FIS (Ministerio de Sanidad y Consumo)
DURADA: 2010-2013
FINANÇAMENT: 92.565€
Investigador Principal: Víctor Pérez
Col-laboradors: Dolors Puigdemont, Joan Molet, Rodrigo Rodríguez

PROJECTE: Predicción de respuesta a la terapia cognitivo-conductual en pacientes esquizofrénicos con alucinaciones auditivas persistentes, utilizando RMf. 091230

ENTITAT FINANÇADORA: Fundació La Marató de TV3

DURADA: 2010-2014

FINANÇAMENT: 349.742€

Investigador principal: Eduardo Aguilar (Hospital de Valencia) y Beatriz Gómez (Hospital St Pau)

Col-laboradors: Iluminada Corripio, Rosa Sauras, Eva M. Grasa

PROJECTE: Propiedades psicométricas de la versión española de la Borderline Symptom List.

ENTITAT FINANÇADORA: CIBERSAM, convocatoria del Banco de Instrumentos. BI109

FINANÇAMENT: 8.000€

DURADA: 2010-2011

Investigador Principal: Juan Carlos Pascual

Col-laboradors: Enric Álvarez, Joaquim Soler

PROJECTE: Propiedades psicométricas de la versión española de la Clinically Useful Depression Outcome Scale (CUDOS). BI03

ENTITAT FINANÇADORA: CIBERSAM, Banco de Instrumentos en Salud Mental.

DURADA: 2009-2010

FINANÇAMENT: 12.000€

Investigador Principal: Joaquim Soler

Col-laboradors: Víctor Pérez, Juan Carlos Pascual

PROJECTE: Deep brain stimulation in patients with resitant major depressive disorder. Mechanisms of action, clinical and preclinical studies.

ENTITAT FINANÇADORA: CIBERSAM, PROJECTE Intramural.

DURADA: 2009-2010

FINANÇAMENT: 37.000€

Investigador Principal: Víctor Pérez

PROJECTE: Grup de Recerca Consolidat, Grup de recerca en Trastorns psiquiàtrics de Sant Pau. SGR2009/179

ENTITAT FINANÇADORA: Generalitat de Catalunya – AGAUR

DURADA: 2009-2013

FINANÇAMENT: 42.640€

Investigador Principal: Enric Álvarez

Investigadors del grup: Maria J. Portella, Juan Carlos Pascual, Joaquim Soler, Iluminada Corripio, Anna Alonso, Albert Feliu, Maria Serra, Maria J. Portella, Víctor Pérez, Dolors Puigdemont

PROJECTES ETES: La perspectiva del paciente con esquizofrenia en la identificación, priorización y medida de variables pragmáticas de resultado: metátesis y revisión sistemática de estudios de evaluación de preferencias e instrumentos de medida de resultados. PI09/90034

ENTITAT FINANÇADORA: Fondo de Investigación Sanitaria

FINANÇAMENT: 12.100€

DURADA: 2010-2011

Investigador principal: Joan Trujols

PROJECTE ETES: Estudio de la efectividad de la rehabilitación neurocognitiva en el trastorno límite de la personalidad. PI09/90751

ENTITAT FINANÇADORA: Fondo de Investigación Sanitaria

DURADA: 2010-2011

FINANÇAMENT: 57.838€

Investigador principal: Juan Carlos Pascual

Col-laboradors: Joaquim Soler, Albert Feliu

PROJECTE ETES: PI08/90916 Eficacia comparativa de dos estrategias de intervención psicosocial (neurocognitiva vs psicoeducativa) como tratamiento coadyuvante al farmacológico vs tratamiento habitual en el trastorno bipolar.

ENTITAT FINANÇADORA: FIS (Ministerio de Sanidad y Consumo)

DURADA: 2009-2010

FINANÇAMENT: 26.499€

Investigador Principal: Josefina Pérez

PROJECTE: PI08/0475 Coincidencias entre alteraciones estructurales y funcionales en pacientes con esquizofrenia estudiados con resonancia magnética

ENTITAT FINANÇADORA: FIS (Ministerio de Sanidad y Consumo)

DURADA: 2009-2013

FINANÇAMENT: 55.902€

Investigador Principal Jordi Ruscalleda

PROJECTE: PI08/0705 Interacción genotipo-fenotipo y ambiente y ambiente. Aplicación a un modelo predictivo en primeros episodios psicóticos.

ENTITAT FINANÇADORA: FIS (Ministerio de Sanidad y Consumo)

DURADA: 2009-2012

FINANÇAMENT: 53.500€

Investigador Principal: Iluminada Corripio

PROJECTE: Prevención de recurrencias en el Trastorno Depresivo Mayor mediante un formato de Terapia Cognitivo-Conductual Grupal. PI07/1236

ENTITAT FINANÇADORA: Fondo de Investigación Sanitaria

DURADA: 2008-2011

FINANÇAMENT: 38.744€

Investigador Principal: Enric Álvarez

Col•laboradors: Joaquim Soler

PROJECTE: Estrategias terapéuticas en Trastorno Depresivo Mayor resistente a tratamiento con Inhibidores Selectivos de la Recaptación de la Serotonina. Ensayo clínico pragmático, paralelo, aleatorizado con evaluación enmascarada. EC07/90244

ENTITAT FINANÇADORA: FIS (Ministerio de Sanidad y Consumo)

DURADA: 2008-2010

FINANÇAMENT: 130.680€

Investigador Principal: Víctor Pérez

Col•laboradors: Dolors Puigdemont, Joaquim Soler

PROJECTE: Ensayo doble ciego controlado con placebo de la eficacia de reboxetina y citalopram como tratamiento coadyuvante de los antipsicóticos de segunda generación en el tratamiento de los síntomas negativos de la esquizofrenia. EC07/90632

FINANÇAMENT: 25.620€

ENTITAT FINANÇADORA: Fondo de Investigación Sanitaria

DURADA: 2008-2010

Investigador Principal Sant Pau: Iluminada Corripio

PROJECTE: Identificación de genes candidatos como marcadores de riesgo para el aumento de peso en pacientes en tratamiento con antipsicóticos de segunda generación. PI06/0683

ENTITAT FINANÇADORA: Beca FIS (Ministerio Sanidad y Consumo) y CIBERSAM

DURADA: 2007-2010

FINANÇAMENT: 122.210€ FIS i 98.000€ CIBERSAM

Investigador Principal: Dr. Celso Arango, Ip Sant Pau: Iluminada Corripio

PROJECTE: Estimulación Cerebral Profunda en Depresión Mayor Resistente al tratamiento. Estudio controlado y cruzado de eficacia y tolerancia. PI060662

ENTITAT FINANÇADORA: FIS (Ministerio de Sanidad y Consumo)

FINANÇAMENT: 160.930€

DURADA: 2007-2010

Investigador Principal: Victor Perez Sola

Col•laboradors: Dolors Puigdemont, Joan Molet, Rodrigo Rodríguez, Alex Gironell

TITOL: 13BICIBE08. Calidad de vida y satisfacción con el tratamiento en pacientes dependientes de opioides en mantenimiento con metadona: Desarrollo y estudio piloto de dos autoinformes centrados en la perspectiva del paciente.

ENTITAT FINANÇADORA: BICIBERSAM, Banco de Instrumentos

FINANÇAMENT: 4.050€

DURACIÓN: 2013

Investigador principal: Joan Trujols

Col•laboradors: Victor Pérez I Maria J. Portella

TITOL: Estudio de casos y controles para valorar la asociación entre la satisfacción del paciente dependiente de heroína con el tratamiento de mantenimiento con metadona y la farmacogenética de este medicamento. FIS PS09/01072

ENTITAT FINANÇADORA: FIS, Ministerio de Sanidad y Consumo

FINANÇAMENT: 90.145€

DURADA: 2010-2012

Investigador principal: José Pérez de los Cobos

Col•laboradors: Joan Trujols, Laura Muñoz, Antoni Tejero, Núria Siñol, Francisca Batlle

TITOL: Hacia una valoración válida y fiable de la abstinencia de cocaína: Propiedades psicométricas de la versión española de la escala Cocaine Selective Severity Assessment (CSSA) en pacientes con dependencia principal de cocaína y en pacientes con dependencia de heroína y cocaína en mantenimiento con metadona. PND 2009/065

ENTITAT FINANÇADORA: Plan Nacional sobre Drogas

FINANÇAMENT: 16.000€

DURADA: 2009-2010

Investigador principal: José Pérez de los Cobos

Col•laboradors: Joan Trujols, Antoni Tejero, Núria Siñol, Francisca Batlle

TITOL: Evaluación del procesamiento de la recompensa y las funciones ejecutivas en sujetos dependientes de cocaína mediante resonancia magnética funcional. FIS PI07/0952

ENTITAT FINANÇADORA: FIS, Ministerio de Sanidad y Consumo

FINANÇAMENT: 80.102€

DURADA: 2008-2010

Investigador Principal: Jordi Riba

Investigador Col•laborador: José Pérez de los Cobos

VHIR- Hospital Universitari de la Vall d'Hebron

Psiquiatria, Salut Mental i Addiccions (Neuropsicopatologia dels trastorns que cursen amb impulsivitat)

Denominación del proyecto: Aggression subtyping for improved insight and treatment innovation in psychiatric disorders

Ámbito del proyecto: Unión Europea

Calidad en que ha participado: Investigador/a

Entidad de realización: Hospital Universitario Vall d'Hebron; Consorcio Europeo Agresstype

Investigador/es responsable/es: JA Ramos-Quiroga

Número de investigadores/as: 28

Entidad/es financiadora/s: European Comission

Nombre del programa: 7th Framework Programme of the European Community for research, technological development and demonstration activities

Cód. según financiadora: AGGRESSOTYPE_FP7HEALTH2013

Fecha de inicio: 2013 Fecha fin: 2015

Cuántía total: 80.000

Dedicación: Tiempo parcial

Denominación del proyecto: Identificación de biomarcadores para el Trastorno por Déficit de Atención e Hiperactividad: perfil de expresión de microRNA mediante secuenciación de última generación de alto rendimiento

Ámbito del proyecto: Nacional

Calidad en que ha participado: Investigador/a

Entidad de realización: Hospital Universitario Vall d'Hebron

Tipo de entidad: Instituciones Sanitarias

Investigador/es responsable/es: JA Ramos-Quiroga

Número de investigadores/as: 6

Entidad/es financiadora/s: Instituto de Salud Carlos III Tipo de entidad: Organismo Público de Investigación

Ciudad: Majadahonda, Comunidad de Madrid, España

Nombre del programa: Fondo de Investigaciones Sanitarias

Cód. según financiadora: PI12/01139

Fecha de inicio: 2012 Fecha fin: 2015

Cuántía total: 82.885

Denominación del proyecto: Factores de riesgo genéticos asociados a los trastornos por uso de sustancias en pacientes con trastorno por déficit de atención con hiperactividad

Ámbito del proyecto: Nacional

Calidad en que ha participado: Investigador/a

Entidad de realización: Hospital Universitario Vall d'Hebron

Tipo de entidad: Instituciones Sanitarias

Investigador/es responsable/es: JA Ramos-Quiroga

Número de investigadores/as: 8

Entidad/es financiadora/s: Plan Nacional sobre Drogas Tipo de entidad: Entidad Empresarial

Ciudad: Madrid, Comunidad de Madrid, España

Cód. según financiadora: 2011/080

Fecha de inicio: 2011 Fecha fin: 2014

Cuántía total: 54.559

Dedicación: Tiempo completo

Denominación del proyecto: Factores genéticos de susceptibilidad al Trastorno por Déficit de Atención con Hiperactividad (TDAH): estudio de asociación a escala genómica (GWAS) en dos etapas

Ámbito del proyecto: Nacional

Entidad de realización: Hospital Universitario Vall d'Hebron; Centro de Regulación Genómica

Investigador/es responsable/es: Marta Ribasés
Número de investigadores/as: 9
Entidad/es financiadora/s: Fundación La Marató de TV3
Tipo de participación: Colaborador
Cód. según financiadora: 092330/31
Fecha de inicio: 2010 Fecha fin: 2013
Cuantía total: 149.712
Dedicación: Tiempo parcial

Denominación del proyecto: Grupo de Psiquiatría Clínico-biológica y Psicología ("Grup de Recerca Consolidat de la Generalitat de Catalunya")
Investigador/es responsable/es: JM Menchón Magriñá
Entidad/es financiadora/s: AGENCIA DE GESTIO D'AJUTS UNIVERSITARIS I DE RECERCA
Ciudad: España
Cód. según financiadora: 2009 SGR 1554
Fecha de inicio: 2009 Fecha fin: 2013
Cuantía total: 52.000

Denominación del proyecto: Estudio farmacogenético con metilfenidato en niños con trastorno por déficit de atención con hiperactividad
Ámbito del proyecto: Nacional
Calidad en que ha participado: Investigador/a
Entidad de realización: Hospital Universitario Vall d'Hebron
Tipo de entidad: Instituciones Sanitarias
Investigador/es responsable/es: JA Ramos-Quiroga
Número de investigadores/as: 5
Entidad/es financiadora/s: Fundación Alicia Koplowitz
Cód. según financiadora: FAK-2010-04
Fecha de inicio: 2010 Fecha fin: 2012
Cuantía total: 75.000
Dedicación: Tiempo completo

Denominación del proyecto: Factores genéticos de susceptibilidad al Trastorno por Déficit de Atención con Hiperactividad (TDAH)
Ámbito del proyecto: Nacional
Entidad de realización: Hospital Universitario Vall d'Hebron; Centro Nacional de Genotipado
Investigador/es responsable/es: Mònica Bayés
Número de investigadores/as: 8
Entidad/es financiadora/s: Instituto de Salud Carlos III
Ciudad: Majadahonda, Comunidad de Madrid, España
Tipo de participación: Colaborador
Nombre del programa: Fondo de Investigaciones Sanitarias
Cód. según financiadora: PI08/0519
Fecha de inicio: 2008 Fecha fin: 2011
Cuantía total: 232.000
Dedicación: Tiempo parcial

Denominación del proyecto: Estudio de la eficacia de la cafeína en el tratamiento de mantenimiento de pacientes con dependencia de cocaína
Ámbito del proyecto: Nacional
Entidad de realización: Hospital Universitario Vall d'Hebron
Tipo de entidad: Instituciones Sanitarias
Investigador/es responsable/es: Miguel Casas Brugué
Número de investigadores/as: 5
Entidad/es financiadora/s: Instituto de Salud Carlos III
Tipo de entidad: Organismo Público de Investigación
Ciudad: Majadahonda, Comunidad de Madrid, España
Tipo de participación: Colaborador
Nombre del programa: Fondo de Investigaciones Sanitarias
Cód. según financiadora: EC07/90713
Fecha de inicio: 2007 Fecha fin: 2010
Cuantía total: 119.548
Dedicación: Tiempo parcial

Denominación del proyecto: Aproximación clínico-genética a la etiopatogenia del trastorno del espectro autista (TEA) y del trastorno por déficit de atención con hiperactividad (TDAH): estudio en una muestra de niños y adultos con TDAH
Ámbito del proyecto: Nacional
Entidad de realización: Hospital Universitario Vall d'Hebron

Tipo de entidad: Instituciones Sanitarias
Investigador/es responsable/es: Miguel Casas Brugué
Número de investigadores/as: 5
Entidad/es financiadora/s: Instituto de Salud Carlos III Tipo de entidad: Organismo Público de Investigación
Ciudad: Majadahonda, Comunidad de Madrid, España
Tipo de participación: Colaborador
Nombre del programa: Fondo de Investigaciones Sanitarias
Cód. según financiadora: PI04/0524
Fecha de inicio: 2005 Fecha fin: 2007
Cuantía total: 66.700
Dedicación: Tiempo parcial

Denominación del proyecto: Eficacia de la cafeína en el tratamiento de desintoxicación de pacientes con trastornos por dependencia de cocaína

Ámbito del proyecto: Nacional

Entidad de realización: Hospital Universitario Vall d'Hebron

Tipo de entidad: Instituciones Sanitarias

Investigador/es responsable/es: Miguel Casas Brugué

Número de investigadores/as: 5

Entidad/es financiadora/s: Plan Nacional sobre Drogas Tipo de entidad: Entidad Empresarial

Ciudad: Madrid, Comunidad de Madrid, España

Tipo de participación: Colaborador

Cód. según financiadora: DROGOD/1/2003

Fecha de inicio: 2003 Fecha fin: 2005

Cuantía total: 449.441

Dedicación: Tiempo parcial

Denominación del proyecto: Support needs for cocaine and crack users in Europe (COCINEU) Entidad de realización: Hospital Universitario Vall d'Hebron

Tipo de entidad: Instituciones Sanitarias

Investigador/es responsable/es: Michael Krausz; Miguel Casas

Entidad/es financiadora/s: European Commission

Tipo de participación: Colaborador

Cód. según financiadora: QLG4-2001-02301

Cuantía total: 42.120

Dedicación: Tiempo parcial

IGTP-Hospital Universitari Germans Trias i Pujol

Psiquiatria psicosomàtica i d'enllaç

Títol: Impacto psicosocial del proceso de donación en el donante vivo de órganos para trasplante

Nº de proyecto: PI10/00949

Entitat finançadora: FIS

Investigador principal: Martí Manyalich i Vidal (Hospital Clínic, UB)

Investigadors participants: Teresa Rangil Muñoz (Departament Psiquiatria UAB)

Període que comprèn: 2010-2013

Projecte multicèntric

Finançament: 116.600,00 €

Corporació Sanitària Parc Taulí

Neurobiologia de l'Esquizofrènia i epidemiologia psiquiàtrica

Títol del projecte: Next Generation Mobile Platform for HeAlth, in Mental Disorders. NYMPHA-MD. Grant agreement nº: 610462. EU

Investigador/a principal d'aquest projecte: D.J. PALAO

Entitat finançadora: Seventh Framework Programme E.C.

Entitats participants: CREATE-NET (Italy), PAT (Italy), REGIONH (Denmark), CSPT (Spain)

Quantia de la subvenció: 1.884.000€

Duració: de 2013 fins a en curso

Títol del projecte: Avanza-Contenidos. NeuroContent 2.0. Open environment for the generation and commercialization of therapeutic content to improve processes and increase tele-cognitive rehabilitation.

Implementation in acquired brain injury, mental health and ICU patients, ICU outgoing.

Investigador/a principal d'aquest projecte: D.J. PALAO

Entitat finançadora: BECA FIS INSTITUTO CARLOS III

Entitats participants: Fundació Parc Taulí, Fundació TecnoCampus, Universidad Politécnica de Madrid, Servicios Microinformàtica, S.A.

Quantia de la subvenció: 338.000€

Duració: de 2011 fins a en curso

Títol del projecte: European innovation project in Neurosciences Mental Health Research Clusters of Excellence (NEURO-RESCUE). The NEURO-RESCUE project will set up new models for mental health research that guarantee a systematic multidisciplinary approach through an innovative and integrated regional research model, implementing innovative solutions. It will also put in place a number of pilot projects to strengthen international cooperation focusing in the application of ICT to Mental Health Care, a strategic target.

Investigador/a principal d'aquest projecte: D.J. PALAO

Entitat finançadora: European Union: Seventh Framework Programme

Entitats participants: Our Project Partners are: Conseil Régional de Provence-Alpes-Côte d'Azur, Marseille, FR (Lead Partner) Regional Authority; Eurobiomed, Marseille, FR Association (Biocluster Méditerranée); Bayern Innovativ GmbH / Forum MedTech Pharma e.V., Nürnberg, DE; Semmelweis Pályázati és Innovációs Központ Kft., Budapest, HU MediPole Cluster and INNO AG, Karlsruhe, DE.

Quantia de la subvenció: 319.000€

Duració: de 2010 fins a en curso

Títol del projecte: GARCIA PARES, GEMMA (CEIC 2011006) Ensayo clínico doble ciego a seis meses, controlado con placebo, de la eficacia de raloxifeno como tratamiento ayudante de los síntomas negativos de la esquizofrenia, en mujeres postmenopáusicas

Investigador/a principal d'aquest projecte: GARCIA PARES G,

Entitat finançadora: FUNDACIÓ STANLEY

Entitats participants: SANT JOAN DE DEU Referència de la concessió: 10T-1392

Quantia de la subvenció: 282.364,24€

Duració: de 2011 fins a en curso

Títol del projecte: Improving social cognition and metacognition in schizophrenia: a telerehabilitation project.

Investigador/a principal d'aquest projecte:

Entitat finançadora: Foundation Marathon TV3- AATM.

Entitats participants: Guttman, Hospital de Mataró Referència de la concessió:

Quantia de la subvenció: 252.710€

Duració: de 2009 fins a en curso

Títol del projecte: European project in depression and prevention of suicide in Sabadell (EAAD-I and II) (<http://www.eaad.net/>).

Investigador/a principal d'aquest projecte: D.J. PALAO

Entitat finançadora: PREDI-NU. PROJECT EUROPEAN

Entitats participants: University of Leipzig (Germany), National Suicide Research Foundation (Ireland), GABO:mi Gesellschaft für Ablauforganisation: milliarium mbH&Co.KG (Germany), Katholieke Universiteit Leuven LUCAS (Belgium), Gesellschaft für Psychische Gesundheit pro mente tirol (Austria), Semmelweis University, Institute of Behavioural Sciences, Budapest (Hungary), Health Psychology Research Center (Bulgaria), Estonian-Swedish Mental Health and Suicidology Institute (Estonia), Faculdade de Ciências Médicas-Universidade NOVA de Lisboa (Portugal), University of Stirling (UK), Fundació privada Institut de Recerca de l'Hospital de Santa Creu i Sant Pau (Spain), Centre de Recherche Public Santé (Luxembourg)

Quantia de la subvenció: 100.000€

Duració: de 2007 fins a en curso

Títol del projecte: Science and Innovation Department. Spain. Reduction of risk factors of diet and weight-related problems in secondary school students through a preventive programme administered by natural agents: project MABIC. (Ref. PSI2009-08956; subprogramme PSIC).

Investigador/a principal d'aquest projecte: D.J. PALAO

Entitat finançadora: Ministerio de Ciencia i innovación

Entitats participants: U.A.B

Quantia de la subvenció: 68.900€

Duració: de 2009 fins a en curso

Títol del projecte: i-Core Project: a Mental Health Care Coordination. A pilot programme of new ICT adapted to Mental Health.

Investigador/a principal d'aquest projecte: D.J. PALAO

Entitat finançadora: Department of Health. Catalonia

Entitats participants: ICS

Quantia de la subvenció: 60.000€
Duració: de 2009 fins a en curso

Títol del projecte: Prevention of depression in primary care with an innovative programme based on risk level: multicentre randomized and controlled study. PredictD-CCRT.

Investigador/a principal d'aquest projecte: D.J. PALAO

Entitat finançadora: FIS

Entitats participants: Hospital Sant Joan de Deu

Quantia de la subvenció: 48.000€

Duració: de 2009 fins a: en curso

Projectes addicionals (assajos clínics, col·laboracions i finançament no especificat)

Unitat de Psicologia Mèdica, Bellaterra

Neurociència Conductual

Relación entre las alteraciones de la neurotransmisión colinérgica y los oligómeros solubles de beta amiloide

ENTITAT FINANÇADORA: Instituto de Salud Carlos III. Ministerio Sanidad. Plan Nacional I+D

DURADA, DE: 2008 FINS A: 2010

INVESTIGADOR PRINCIPAL: Rafael Rodríguez Puertas

ROL: Investigador col·laborador.

Inmunoterapia con fragmentos de anticuerpos en la enfermedad de Alzheimer: Bases moleculares y ensayos en un modelo triple-transgénico 3xTg-AD

ENTITAT FINANÇADORA: Instituto de Salud Carlos III, FIS PI10/00975

DURACIÓ DE: 2008 FINS A: 2011

INVESTIGADORA PRINCIPAL: Sandra Villegas Hernández

ROL: Investigador col·laborador.

Regulación de la vía de señalización del CREB nuclear y mitocondrial como estrategia terapéutica en modelos transgénicos de la enfermedad de Alzheimer

ENTITAT FINANÇADORA: SF2007-64115

DURADA, DE: 2008 FINS A: 2010

INVESTIGADOR PRINCIPAL: Carlos A Saura.

ROL: Investigador col·laborador.

BrainCAV Nonhuman adenovirus vectors for gene transfer to the brain.

ENTITAT FINANÇADORA: Seventh Framework Programme (2007-2013), 222992

PARTICIPANTS: CEBATEG, UAB (Barcelona, España)

DURACIÓ DE: 1 octubre 2008 FINS A: 1 octubre 2014

INVESTIGADORA PRINCIPAL: Assumpció Bosch i Merino

ROL: Investigador col·laborador

Models animals de Trastorns Mentals i Neurològics

HEALTH-F4-2010-241504. EURATRANS. European large-scale functional genomics in the rat for translational research.

PI: Norbert Hübner (dotació total del projecte 10.000.000€)

A. Fernandez-Teruel, PI of our laboratory as an "Associated Partner" of this project (dotació del grup 0€).

UE,

Durada: 2010-2014

Laboratori Humà

Neurophysiological correlates of reward processing and cognitive control in Borderline Personality Disorder patients with and without self-harm history

Entidad financiadora: Fundació La Marató de TV3

Entidades participantes: Fundació Privada Institut d'Investigacions Biomèdiques de Bellvitge (IDIBELL), Laboratori Humà, Unitat de Psicologia Mèdica del Instituto de Neurociencias y del Departamento de Psiquiatría y de Medicina Legal, Universidad Autónoma de Barcelona, Servei de Psiquiatria i Salut Mental. Hospital d'Igualada
Duración, desde: 19/11/2009 hasta: 18/11/2012 Cuantía de la subvención: 120.000 €
Investigador responsable: Josep Marco Pallarés
Número de investigadores participantes: 8

Papel de la expectativa en la modulación de los ritmos cerebrales asociados al procesamiento del castigo y la recompensa en humanos

Entitat de realització: IDIBELL

Investigador/s responsable/s: Josep Marco Pallarés

Entitats finançadores: Ministerio de Economía y Competitividad, Secretaría de Estado de Investigación,

Desarrollo e Innovación

Data d'inici: 15/07/2013

Finançament del projecte, quantia total: 70.200 euros

Estudio de la sensibilidad genética al ambiente en pacientes con trastorno límite de la personalidad: estudio caso-control de la interacción gen-ambiente

Entitat de realització: Area de Salud Mental i Addiccions del Consorci Sanitari de l'Anoia

Investigador/s responsable/s: Juan Carlos Pascual Mateos

Nombre d'investigadors: 10

Entitats finançadores: Instituto de Salud Carlos III

Data d'inici: 01/01/2011

Finançament del projecte, quantia total: 150.040 euros

IMIM-Parc de Salut Mar

Angoixa, trastorns afectius i esquizofrènia

El recuerdo de la extinción del miedo como biomarcador y predictor de respuesta terapéutica en los trastornos de ansiedad: Estudio mediante resonancia magnética funcional

Nº de projecte: PI12/00273

Entitat finançadora: Instituto Carlos III

Investigador principal: MA Fullana

Investigadors participants: MA Fullana, Jesus Pujol, Lina Abellanas, Mohammed Milad

Període que comprèn: 2013-2015

Neurofuncionalitat i llenguatge

PROJECT TITLE: Estudio de fase IIa, multicéntrico, aleatorizado, con una tercera parte conocedora del tratamiento, controlado con adyuvante y de dosis múltiples ascendentes, sobre la seguridad, la tolerabilidad y la inmunogenicidad de ACC-001 con adyuvante QS-21 en sujetos con enfermedad de Alzheimer de grado leve a moderado.

FINANCING ENTITY: WYETH FARMA S.A

PRINCIPAL RESEARCHER: Jordi Peña-Casanova

OTHERS RESEARCHERS: No

FINANTIATION: 0,00 EUR

DURATION: from 2007 to 2012

PROJECT TITLE: Estudio aleatorizado, doble ciego, con grupos paralelos y de 48 semanas de duración para evaluar la eficacia comparativa, la seguridad y la tolerabilidad de Exelon® en parche de 10 y 15 cm2 en pacientes con enfermedad de Alzheimer que presentan deterioro cognitivo durante la fase inicial de tratamiento abierto.

FINANCING ENTITY: NOVARTIS FARMACÉUTICA, S.A

PRINCIPAL RESEARCHER: Jordi Peña-Casanova

OTHERS RESEARCHERS: No

FINANTIATION: 0,00 EUR

DURATION: from 2007 to 2010

PROJECT TITLE: Estudio multicéntrico, con grupos paralelos, doble ciego y controlado con placebo sobre el efecto en la actividad cognitiva y la seguridad/tolerabilidad de SSR180711C, a las dosis de 2, 8 y 20mg/día durante 4 semanas, utilizando donezepilo como control positivo, en pacientes con Enfermedad de Alzheimer leve.

FINANCING ENTITY: SANOFI-AVENTIS, S.A
PRINCIPAL RESEARCHER: Jordi Peña-Casanova
OTHERS RESEARCHERS: No
FINANTIATION: 39.480,00 EUR
DURATION: from 2008 to 2010

PROJECT TITLE: Ensayo de fase III, multicéntrico, aleatorizado, en doble ciego, controlado con placebo y de grupos paralelos, sobre la eficacia y la seguridad del bapineuzumab (AAB-001, ELN115727) en pacientes con enfermedad de Alzheimer de grado leve a moderado que no son portadores de la apolipoproteína E (ApoE) ?4.

FINANCING ENTITY: WYETH FARMA S.A
PRINCIPAL RESEARCHER: Jordi Peña-Casanova
OTHERS RESEARCHERS: No
FINANTIATION: 48.000,00 EUR
DURATION: from 2008 to 2012

PROJECT TITLE: Ensayo de fase III, multicéntrico, aleatorizado, en doble ciego, controlado con placebo y de grupos paralelos, sobre la eficacia y la seguridad del bapineuzumab (AAB-001, ELN115727) en pacientes con enfermedad de Alzheimer de grado leve a moderado que son portadores de la apolipoproteína E (ApoE) ?4.

FINANCING ENTITY: WYETH FARMA S.A
PRINCIPAL RESEARCHER: Jordi Peña-Casanova
OTHERS RESEARCHERS: No
FINANTIATION: 48.000,00 EUR
DURATION: from 2008 to 2013

PROJECT TITLE: Efecto de la inhibición de la y-secretasa sobre la progresión de la enfermedad de Alzheimer: LY450139 frente a placebo.

FINANCING ENTITY: ELI LILLY AND COMPANY
PRINCIPAL RESEARCHER: Jordi Peña-Casanova
OTHERS RESEARCHERS: No
FINANTIATION: 7.118,00 EUR
DURATION: from 2008 to 2011

PROJECT TITLE: Estudio AZ3110866: Estudio de dosis fija de SB-742457 frente a placebo, como tratamiento añadido a donepezilo, en sujetos con enfermedad de Alzheimer leve a moderada.

FINANCING ENTITY: GLAXOSMITHKLINE
PRINCIPAL RESEARCHER: Jordi Peña-Casanova
OTHERS RESEARCHERS: No
FINANTIATION: 67.000,00 EUR
DURATION: from 2008 to 2011

PROJECT TITLE: Evaluación del efecto de 6 meses de tratamiento con V0191 sobre la evolución de los síntomas en pacientes con un déficit cognitivo leve. Estudio multicéntrico, de asignación aleatoria, doble ciego, en grupos paralelos controlado con placebo.

FINANCING ENTITY: PIERRE FABRE MED
PRINCIPAL RESEARCHER: Jordi Peña-Casanova
OTHERS RESEARCHERS: No
FINANTIATION: 15.000,00 EUR
DURATION: from 2009 to 2010

PROJECT TITLE: Estudio de fase IIa, multicéntrico, aleatorizado y con tercera parte conocedora del tratamiento, de extensión a largo plazo, para determinar la seguridad, la tolerabilidad y la inmunogenicidad de ACC-001, con y sin adyuvante QS-21, en sujetos con enfermedad de Alzheimer de grado leve a moderado.

FINANCING ENTITY: WYETH FARMA S.A
PRINCIPAL RESEARCHER: Jordi Peña-Casanova
OTHERS RESEARCHERS: No
FINANTIATION: 34.500,00 EUR
DURATION: from 2009 to 2015

PROJECT TITLE: Estudio multicéntrico de búsqueda de dosis, randomizado, doble ciego, controlado con placebo, con grupos de tratamiento paralelos, de RO5313534 administrado como tratamiento adyuvante a donepezilo en pacientes con síntomas de enfermedad de Alzheimer leves a moderados.

FINANCING ENTITY: F.HOFFMAN-LA ROCHE LTD.
PRINCIPAL RESEARCHER: Jordi Peña-Casanova
OTHERS RESEARCHERS: No
FINANTIATION: 30.000,00 EUR
DURATION: from 2009 to 2011

PROJECT TITLE: Estudio de Fase III multicéntrico aleatorizado a doble ciego controlado con placebo de 6 meses sobre la seguridad y la eficacia de Demibon en pacientes con Enfermedad de Alzheimer de moderada a grave y síntomas neuropsiquiátricos.
FINANCING ENTITY: MEDIVATION INC
PRINCIPAL RESEARCHER: Jordi Peña-Casanova
OTHERS RESEARCHERS: No
FINANTIATION: 109.680,00 EUR
DURATION: from 2010 to 2011

PROJECT TITLE: Ensayo de extensión de fase 3, multicéntrico, sobre la seguridad y la tolerabilidad a largo plazo del Bapineuzumab (AAB-001, ELN115727) en sujetos con enfermedad de Alzheimer que son portadores de la apolipoproteína E e4 y han participado en el estudio 3133K1-3001-WW.
FINANCING ENTITY: WYETH FARMA S.A
PRINCIPAL RESEARCHER: Jordi Peña-Casanova
OTHERS RESEARCHERS: No
FINANTIATION: 76.200,00 EUR
DURATION: from 2010 to 2013

PROJECT TITLE: Ensayo de extensión de fase 3, multicéntrico, en doble ciego y de grupos paralelos, sobre la seguridad y la tolerabilidad a largo plazo del Bapineuzumab (AAB-001, ELN115727) en sujetos con enfermedad de Alzheimer que no son portadores de la apolipoproteína E e4 y han participado en el estudio 3133K1-3000-WW.
FINANCING ENTITY: WYETH FARMA S.A
PRINCIPAL RESEARCHER: Jordi Peña-Casanova
OTHERS RESEARCHERS: No
FINANTIATION: 76.200,00 EUR
DURATION: from 2010 to 2013

PROJECT TITLE: Estudio internacional, multicéntrico, transversal sobre el rendimiento diagnóstico de los kits ABtest40 y ABtest42 de determinación de niveles en sangre de Aβ40 y Aβ42 y estudio longitudinal de 24 meses de los cambios de Aβ40 y Aβ42 en sangre y su valor predictivo de progresión del deterioro cognitivo y/o desarrollo de demencia por EA en pacientes con deterioro cognitivo leve amnésico (CL-a) probable.
FINANCING ENTITY: ARACLON BIOTECH
PRINCIPAL RESEARCHER: Jordi Peña-Casanova
OTHERS RESEARCHERS: No
FINANTIATION: 35.175,00 EUR
DURATION: from 2010 to 2012

PROJECT TITLE: Dependencia asociada a la Enfermedad de Alzheimer en España: Estudio transversal sobre el coste de la enfermedad (Estudio CoDep-EA).
FINANCING ENTITY: TRIAL FORM SUPPORT S.L
PRINCIPAL RESEARCHER: Jordi Peña-Casanova
OTHERS RESEARCHERS: No
FINANTIATION: 3.000,00 EUR
DURATION: from 2010 to 2010

PROJECT TITLE: Estudio de extensión abierto para pacientes con enfermedad de Alzheimer que hayan completado uno de los dos estudios fase 3 doble ciego con Semagacestat (H6L-MC-LFAN o H6L-MC-LFBC).
FINANCING ENTITY: ELI LILLY AND COMPANY
PRINCIPAL RESEARCHER: Jordi Peña-Casanova
OTHERS RESEARCHERS: No
FINANTIATION: 19.172,00 EUR
DURATION: from 2010 to 2012

PROJECT TITLE: Ensayo clínico multicéntrico, aleatorizado, doble ciego, controlado con placebo, de 90 semanas de duración y con diseño adaptativo en pacientes con enfermedad de Alzheimer leve para investigar la seguridad, tolerabilidad y respuesta de anticuerpos específicos anti-AB después de la administración intramuscular repetida de CAD106 con adyuvante.
FINANCING ENTITY: NOVARTIS FARMACÉUTICA, S.A
PRINCIPAL RESEARCHER: Jordi Peña-Casanova
OTHERS RESEARCHERS: No
FINANTIATION: 75.320,00 EUR
DURATION: from 2010 to 2012

PROJECT TITLE: Estudio multicéntrico, randomizado, doble ciego, controlado con placebo, con grupos paralelos, de dos años de duración, para evaluar el efecto de RO4909832 administrado por vía subcutánea sobre la capacidad cognitiva y funcional en enfermedad de Alzheimer en fase prodrómica
FINANCING ENTITY: ROCHE FARMA, S.A.
PRINCIPAL RESEARCHER: Jordi Peña-Casanova

OTHERS RESEARCHERS: No
FINANTIATION: 128.914,29 EUR
DURATION: from 2010 to 2015

PROJECT TITLE: Normalization of dyrk1A function as an approach to improve cognitive performance in SD subjects:
Epigallocatechin gallate as therapeutic tool.

FINANCING ENTITY: FONDATION JÉRÔME LEJEUNE

PRINCIPAL RESEARCHER: Rafael de la Torre Fornell

OTHERS RESEARCHERS: Magí Farré Albaladejo, María del Mar Dierssen Sotos, Jordi Peña-Casanova, Josep M Espadaler
Gamissans, Susana de Sola Llopis

FINANTIATION: 70.000,00 EUR

DURATION: from 2011 to 2012

PROJECT TITLE: Seguridad y Eficacia de ORM-12741 en los síntomas cognitivos y conductuales en pacientes con enfermedad de Alzheimer: Estudio aleatorizado, doble ciego, controlado con placebo, de grupos paralelos, multicéntrico, de 12 semanas.

FINANCING ENTITY: WORLDWIDE CLINICAL TRIALS

PRINCIPAL RESEARCHER: Jordi Peña-Casanova

OTHERS RESEARCHERS: No

FINANTIATION: 59.920,00 EUR

DURATION: from 2011 to 2013

PROJECT TITLE: Acuerdo de consultoría relacionado con el trabajo preliminar en la preparación del "Estudio multicéntrico, aleatorizado, en doble ciego, de 3 grupos paralelos, controlado con placebo y 78 semanas de duración para evaluar la eficacia y la seguridad de BMS-708163 en sujetos con enfermedad de Alzheimer de grado leve a moderado".

FINANCING ENTITY: BRISTOL-MYERS SQUIBB S.A

PRINCIPAL RESEARCHER: Jordi Peña-Casanova

OTHERS RESEARCHERS: No

FINANTIATION: 371,00 EUR

DURATION: from 2012 to 2012

PROJECT TITLE: Estudio de Fase 3, aleatorizado, en doble ciego y controlado con placebo, de la seguridad y la eficacia de una inmunoglobulina intravenosa (humana) en solución al 10% (IGIV, 10%) en el tratamiento de la enfermedad de Alzheimer (EA) de grado leve a moderado.

FINANCING ENTITY: BAXTER

PRINCIPAL RESEARCHER: Jordi Peña-Casanova

OTHERS RESEARCHERS: No

FINANTIATION: 79.824,00 EUR

DURATION: from 2012 to 2013

PROJECT TITLE: Estudio aleatorizado, doble ciego, controlado con placebo, de grupos paralelos y multicéntrico de fase II para evaluar los efectos de MABT5102A sobre la carga amiloide cerebral y otros biomarcadores en pacientes con enfermedad de Alzheimer leve o moderada.

FINANCING ENTITY: GENENTECH, INC.

PRINCIPAL RESEARCHER: Jordi Peña-Casanova

OTHERS RESEARCHERS: No

FINANTIATION: 185.510,00 EUR

DURATION: from 2012 to 2014

PROJECT TITLE: Eficacia y seguridad de 3 dosis de S38093 (2,5 y 20 mg/día) frente a placebo, asociado a donepezilo (10 mg/día) en pacientes con enfermedad de Alzheimer moderada. Estudio fase II b, internacional, multicéntrico, aleatorizado, doble ciego, controlado frente a placebo, de 24 semanas de duración.

FINANCING ENTITY: LABORATORIOS SERVIER, S. L.

PRINCIPAL RESEARCHER: Jordi Peña-Casanova

OTHERS RESEARCHERS: No

FINANTIATION: Pendiente

DURATION: from 2013 to 2015

PROJECT TITLE: Ensayo clínico en fase III, aleatorizado, doble ciego, controlado con placebo y de grupos paralelos para estudiar la eficacia y la seguridad de MK-8931 (SCH 900931) en pacientes con deterioro cognitivo leve amnésico por enfermedad de Alzheimer (enfermedad de Alzheimer prodrómica).

FINANCING ENTITY: MERCK SHARP - DOHME DE ESPAÑA

PRINCIPAL RESEARCHER: Jordi Peña-Casanova

OTHERS RESEARCHERS: No

FINANTIATION: Pendiente

DURATION: from 2013 to 2018

PROJECT TITLE: Ensayo fase III, randomizado, doble ciego, controlado con placebo, en grupos paralelos, multicéntrico, para valorar la eficacia y seguridad de Gantenerumab en pacientes con enfermedad de Alzheimer leve.

FINANCING ENTITY: ROCHE FARMA, S.A.

PRINCIPAL RESEARCHER: Jordi Peña-Casanova

OTHERS RESEARCHERS: No

FINANTIATION: Pendiente

DURATION: from 2014 to 2018

IIB- Hospital de la Santa Creu i Sant Pau

Psiquiatria Clínica (Trastorns Afectius, Trastorns Psicòtics, Trastorn Límit de la Personalitat i Terapèutica en Salut Mental i Conductes Addictives)

CIBERSAM (Centro de Investigación Biomédica en Red de Salud Mental).

CB07/09/0010

Investigadors Principals del Grup 21 Sant Pau-Mar: Víctor Pérez i Maria J. Portella

ENTITAT FINANÇADORA: CIBERSAM, Ministerio de Sanidad y Consumo

DURADA: 2007- actualitat

Investigadors adscrits: Ana Alonso Solis, Enrique Alvarez Martinez, Rosa M Antonijoan Arbos, Maria Jesus Arranz Calderon, M Rosa Ballester Verneda, Susana Clos Batet , Iluminada Corripio Collado, Francisco Javier De Diego Adeliño, Santiago Duran-Sindreu Terol, Albert Feliu Soler, Ignaci Gich Saladich, Sandra Gimenez Badia, Eva M Grasa Bello, Ana Martin Blanco, Juan Carlos Pascual Mateos, Josefina Perez Blanco, Rosario Perez Egea, Maria Jesus Portella Moll, Dolors Puigdemont Campos, Jordi Riba Serrano, Rosa Blanca Sauras Quetcuti, Maria Serra Blasco, Joaquim Soler Ribaudi, Thais Tiana Sastre, Joan Trujols Albet, Marta Valle Cano

PROJECTE: Eficacia del programa de Entrenamiento Metacognitivo para mejorar la inclusión social y laboral de las personas con un primer episodio psicótico.

ENTITAT FINANÇADORA: RecerCaixa

DURADA: 2014-2015

IP: Susana Ochoa

Colaborador: Eva M. Grasa

PROJECTE: Efecte de la reducció de l'estrés basat en mindfulness sobre las xifres de PA de pacients amb pressió arterial (PA) normal-alta o hipertensió arterial (HTA) grau 1.

PROMOTOR: IIB-Sant Pau

DURADA: 2014-2015

Investigador principal: Juan Antonio Arroyo

Col•laboradors: Joaquim Soler, Albert Feliu, Elisabeth Ruiz

PROJECTE: Estudio retrospectivo sobre la prevención de la conducta suicida.

PROMOTOR: IIB-Sant Pau

DURADA: 2014-2015

Investigador principal: Ana Díaz Pérez

Col•laboradors: Santiago Duran-Sindreu, Aina Fernández, Thais Tiana, Adriana Farré, Javier de Diego, Maria J. Portella

PROJECTE: Terapia electroconvulsiva de consolidación asociada a psicofármacos versus farmacoterapia en la prevención de recidivas en el trastorno depresivo mayor. Un ensayo clínico, pragmático, prospectivo aleatorizado.

PROMOTOR: IIB-Sant Pau

DURADA: 2014-2015

Investigador principal: Ana Díaz Pérez

Col•laboradors: Josefina Pérez Blanco

PROJECTE: Papel de la microbiota en el origen y las consecuencias de la inflamación en depresión. Estudio traslacional

ENTITAT FINANÇADORA: ISCIII – FIS, Ministerio de Economía y Competitividad

DURADA: 2014-2016

Investigador principal: Juan Carlos Leza

Col•laboradors: Javier de Diego

PROJECTE: Estudio transversal y revisión retrospectiva de los pacientes con síntomas persistentes de esquizofrenia para estimar la utilización de recursos médicos y la carga de la enfermedad. MN28222

ENTITAT FINANÇADORA: Roche

DURADA: 2013-2014

Investigador principal: Iluminada Corripio

Col•laboradors: Santiago Duran-Sindreu, Eva M. Grasa, Anna Alonso

PROJECTE: Concentraciones de Cortisol en pelo como Biomarcador del estrés crónico en trastorno depresivo mayor. IIBSP-PEL-2013-12

PROMOTOR: IIB-Sant Pau

DURADA: 2013-2014

Investigador Principal: Maria J. Portella

Col•laboradors: Miriam Jubero, Javier de Diego, Víctor Pérez, Dolors Puigdemont, Maria J. Arranz

PROJECTE: A non-interventional prospective cohort study of patients with persistent symptoms of schizophrenia to describe the course and burden of illness.

ENTITAT FINANÇADORA: Roche

DURADA: 2012-2015

Investigador principal: Iluminada Corripio

Col•laboradors: Santiago Duran-Sindreu, Eva M. Grasa, Anna Alonso

PROJECTE: Estudio multicéntrico, aleatorizado, doble ciego, controlado, comparativo con dosis fijas y de respuesta a la dosis, para evaluar la eficacia y la seguridad de BMS-820836 en pacientes con trastorno depresivo mayor resistentes al tratamiento.

ENTITAT FINANÇADORA: Bristol-Myers Squibb

DURADA: 2012-2013

Investigador Principal Sant Pau: Víctor Pérez, IP coordinador español: JL Ayuso

Col•laboradors: Ana Martín Blanco

PROJECTE: Observational study description F1D-MC-B034(a) post-injection syndrome in patients with schizophrenia receiving Olanzapine long-action injection.

ENTITAT FINANÇADORA: Lilly

DURADA: 2011-2012

Investigador principal: Víctor Pérez i Santiago Duran-Sindreu

PROJECTE: A Case-control study on the interaction between polymorphic variation al genes implicated in neurogenesis and enviromental risk factors in major depression: "DEPREGENE" Study

ENTITAT FINANÇADORA: CIBERSAM, Intramural

DURADA: 2010-2012

IP: Jorge Cervilla, IP Sant Pau: Víctor Pérez

PROJECTE: Origen y consecuencias de la inflamación en Depresión: un estudio traslacional.

ENTITAT FINANÇADORA: FIS (Ministerio de Sanidad y Consumo)

DURADA: 2011-2013

Investigador Principal: Juan Carlos Leza Cerro

Col•laboradors: F. Javier de Diego Adeliño

PROJECTE: Protocol H8Y-MC-HBCO A 17-Week, Phase 2, Multicenter, Randomized, Double-Blind Study of Treatment with LY2140023 Combined with Standard of Care Compared to Placebo Combined with Standard of Care in the Treatment of Patients with Prominent Negative Symptoms of Schizophrenia.

ENTITAT FINANÇADORA: Lilly

DURADA: 2010-2011

Investigador Principal Víctor Pérez

PROJECTE: Cortical activity in schizophrenia: a traslational study on the pharmacological response to hallucinations. 11INT03

ENTITAT FINANÇADORA: CIBERSAM, Intramural

DURACION: 2011-2013

IP HSP Iluminada Corripio (Coordinador Dr. Sanjuan)

Col•laboradors: Eva M. Grasa

PROJECTE: Traducción, adaptación al castellano y validación de las escalas AVHRS y PUVI de alucinaciones auditivas.

ENTITAT FINANÇADORA: CIBERSAM, Banco de instrumentos

DURACION: 2010-2011

IP HSP Iluminada Corripio (Coordinador: Dra. Lorente)

Col•laboradors: Eva M. Grasa

PROJECTE: PI09/91030 Eficacia de la terapia cognitivo-conductual en las alucinaciones auditivas resistentes a tratamiento antipsicótico en pacientes con psicosis –no afectiva.

ENTITAT FINANÇADORA: Beca ETES (Ministerio de Sanidad y Consumo)

DURADA: 2010 - 2011

Investigador principal: Dr. Eduardo Aguilar
Col•laboradors: Eva M. Grasa, Iluminada Corripio

PROJECTE: Estudio multicéntrico controlado y aleatorizado sobre la eficacia de los ácidos grasos poliinsaturados -OMACOR- en la mejoría clínica y la prevención del síndrome metabólico en pacientes con esquizofrenia. 091/20/2006
ENTITAT FINANÇADORA: Agència d'Avaluació de Tecnologia i Recerca Mèdiques
DURADA: 2010-2012
Investigador Principal: Dr. Cañete, IP Sant Pau; Enric Álvarez

PROJECTE: Análisis de los polimorfismos de riesgo en estudios de asociación de amplio rango (WGAS) en psicosis. PI08/1536
ENTITAT FINANÇADORA: Fondo de Investigación Sanitaria
DURADA: 2008-2011
Investigador Principal: José Carlos González Piqueras, Investigador Coordinador Sant Pau: Juan Carlos Pascual

PROJECTE: A randomized, open-label study comparing the effects of olanzapine pamoate depot with oral olanzapine on treatment outcomes in outpatients with schizophrenia. F1D-MC-HGLQ
ENTITAT FINANÇADORA: Lilly
DURADA: 2005-2010
IP: Enric Álvarez

PROJECTE: Alteraciones del sueño en pacientes con depresión mayor resistente al tratamiento con inhibidores selectivos de la recaptación de serotonina: ensayo clínico, aleatorizado, abierto, de grupos paralelos sobre la eficacia de Quetiapina de liberación prolongada vs Sales de Litio. QUET-SON
ENTITAT FINANÇADORA: Astra Zeneca
FINANÇAMENT: 156.781€
DURADA: 2011-2012
Investigador Principal: Víctor Pérez i Fco. Javier de Diego

TITOL: Desarrollo y validación de la escala para valorar la satisfacción con medicaciones utilizadas para el tratamiento de las adicciones-versión buprenorfina/naloxona para la adicción a la heroína (SASMAT-BUNHER). IRH-BUP-2013-01
ENTITAT FINANÇADORA: Reckitt Benckiser Healthcare, S.A. – IIB SANT PAU
FINANÇAMENT: 80.000€
DURADA: 2013-2014
INVESTIGADORS PRINCIPALS: Francisco González Saiz y José Pérez de los Cobos
Col•laboradors: Joan Trujols, Núria Siñol

VHIR- Hospital Universitari de la Vall d'Hebron

Psiquiatria, Salut Mental i Addiccions (Neuropsicopatologia dels trastorns que cursen amb impulsivitat)

Denominación del proyecto: Dopaminergic system as biological marker of alcohol dependence disorder
Ámbito del proyecto: Nacional
Entidad de realización: Hospital Universitario Vall d'Hebron
Tipo de entidad: Instituciones Sanitarias
Investigador/es responsable/es: Sánchez-Turet
Número de investigadores/as: 5
Entidad/es financiadora/s: AGENCIA D'AVALUACIO DE TECNOLOGIA I RECERCA MEDIQUES
Tipo de participación: Colaborador
Cód. según financiadora: 078/21/02
Dedicación: Tiempo parcial

Denominación del proyecto: Neuroimagen estructural y funcional por resonancia magnética de las funciones cognitivas y de la motivación en el trastorno por déficit de atención e hiperactividad en el adulto
Ámbito del proyecto: Nacional
Entidad de realización: Hospital Universitario Vall d'Hebron; Universitat Autònoma de Barcelona
Investigador/es responsable/es: Vilarroya O
Número de investigadores/as: 10
Entidad/es financiadora/s: Ministerio de Ciencia y Tecnología
Tipo de participación: Colaborador
Cód. según financiadora: SAF2009-10901
Fecha de inicio: 2009 Fecha fin: 2011
Dedicación: Tiempo parcial

IGTP-Hospital Universitari Germans Trias i Pujol

Psiquiatria psicosomàtica i d'enllaç

Títol: Estudio prospectivo para la identificación de marcadores biológicos predictivos y mecanismos moleculares implicados en el desarrollo de la depresión inducida por interferón-alfa durante el tratamiento de la hepatitis C

Nº de projecte: CDQ-VHC-2012-01

Entitat finançadora: Recursos propis

Investigador principal: Crisanto Díez Quevedo (Departament Psiquiatria UAB)

Investigadors participants: Ramon Planas i Rosa M Morillas (Departament Medicina), Annamaria Cattaneo (King's College)

Període que comprèn: 2012 – en curs

Títol: Estudio retrospectivo de sintomatología depresiva inducida por interferón-alfa durante el tratamiento de la hepatitis C en pacientes coinfectados por el VIH

Nº de projecte: CDQ-VIH-2013-01

Entitat finançadora: Fundació Lluita contra la SIDA

Investigador principal: Crisanto Díez Quevedo (Departament Psiquiatria UAB)

Investigadors participants: Cristina Tural, Antoni Jou

Període que comprèn: 2013-2014

Corporació Sanitària Parc Taulí

Neurobiologia de l'Esquizofrènia i epidemiologia psiquiàtrica

Títol del projecte: Integrated management of depression in Catalonia: an ITC project in Mental Health.

Investigador/a principal d'aquest projecte: D.J. PALAO

Entitat finançadora: Astra-Zeneca Foundation

Quantia de la subvenció: 300.000€ Duració: de 2011 fins a en curso

4.3 *Directori de Personal*

Servei de Psiquiatria (Hospital Universitari Vall d'Hebron)

Miquel Casas Brugué - Catedràtic de Psiquiatria - mcasas@vhebron.net
Jose María Argüello Alonso - Professor Associat de Psiquiatria - jmarguello@vhebron.net
Francisco Collazos Sánchez - Professor Associat de Psiquiatria - fcollazos@vhebron.net
Jose Antonio Navarro Sanchís - Professor Associat de Psiquiatria - janavarro@vhebron.cat
Jose Antonio Ramos Quiroga - Professor Associat de Psiquiatria - jaramos@vhebron.net
Carlos Roncero Alonso - Professor Associat de Psiquiatria - croncero@vhebron.net
Marc Ferrer Vinardell - Professor Associat de Psiquiatria - maferrer@vhebron.net

Servei de Psiquiatria (Hospital de la Santa Creu i Sant Pau)

Enric Álvarez Martínez - Professor Titular de Psiquiatria - ealvarez@hsp.santpau.es
Juan Luis Linares Fernández - Professor Titular de Psiquiatria - jlincarcat@santpau.cat
José Soriano Pacheco - Professor Associat de Psiquiatria - jsoriano@hsp.santpau.es
María Josefa Pérez Blanco - Professora Associada de Psiquiatria - jperezb@santpau.es

Servei de Psiquiatria (Hospital del Mar)

Víctor Pérez Sola - Professor Titular de Psiquiatria, Cap de Servei - vperezsola@parcdesalutmar.cat
Antoni Bulbena Vilarrasa - Catedràtic de Psiquiatria - Antoni.Bulbena@uab.cat
Óscar Vilarroya Oliver - Investigador Senior, Professor Associat de Psiquiatria - Oscar.Vilarroya@uab.cat
Belén Díaz Múgica - Professora Associada de Psiquiatria - bdiaz@parcdesalutmar.cat
Jordi Peña-Casanova - Professor Associat de Psiquiatria - jpcasanova@parcdesalutmar.cat
Alfonso Rodríguez Martínez - Professor Associat de Psiquiatria - arodriguez@parcdesalutmar.cat
Marta Torrens Mèlich - Professora Titular de Psiquiatria - mtorrens@imim.es
Luis Miguel Martín López - Professor Associat de Psiquiatria - Immartin@parcdesalutmar.cat
Salvador Ros Montalbán - Professor Associat de Psiquiatria - 12993@parcdesalutmar.cat

Servei de Psiquiatria (Hospital Germans Trias i Pujol)

Crisanto Díez Quevedo - Professor Associat de Psiquiatria - cdiezquevedo.germanstrias@gencat.cat
Luís Sánchez Planell - Professor Titular jubilat - lsanchez.germanstrias@gencat.cat
María Eulalia Loran Meler - Professora Associada de Psiquiatria - mloran.germanstrias@gencat.cat
Antonio L. Palomo Nicolau - Professor Associat de Psiquiatria - alpalomonicolau@parcdesalutmar.cat

Servei de Psiquiatria (Hospital Parc Taulí -Sabadell)

Diego J. Palao - Professor Associat de Psiquiatria - dpalao@tauli.cat
Jesús Vicente Cobo Gómez - Professor Associat de Psiquiatria - JesusVicente.Cobo@uab.cat
Gemma García Parés - Professora Associada de Psiquiatria - Gemma.Garcia.Pares@uab.cat
Rosó Duñó Ambrós - Investigadora del grup de recerca -

Unitat de Psicologia Mèdica

Adolf Tobeña - Catedràtic de Psiquiatria i Psicologia Mèdica - Adolf.Tobena@uab.es
Isabel Aledo Bernal - Gestora del Departament de Psiquiatria i Medicina Legal - Isabel.Aledo@uab.cat
Magda Buenaño García - Secretària del Departament de Psiquiatria i Medicina Legal - Magda.Buenano@uab.cat
Rosa María Escorihuela Agulló - Professora Titular de Psiquiatria i Psicologia Mèdica - RosaMaria.Escorihuela@uab.es
Albert Fernández Teruel - Professor Titular de Psiquiatria i Psicologia Mèdica - Albert.Fernandez.Teruel@uab.es
Rafael Torrubia Beltri - Professor Titular de Psiquiatria i Psicologia Mèdica - Rafael.Torrubia@uab.es
Glòria Blázquez Romero- Tècnica especialista de suport a la recerca - Gloria.Blazquez@uab.cat
Miquel Àngel Fullana Rivas - Professor associat de Psicologia Mèdica - MiguelAngel.Fullana@uab.cat
Lluís García Sevilla - Professor Titular pre-jubilat de Psiquiatria i Psicologia Mèdica (Plà d'Emeritatge) - Lluís.Garcia@uab.cat
Beatriz Molinuevo Alonso - Investigadora post-doc - Beatriz.Molinuevo@uab.es
Antonio Cañete Ramírez - Tècnic especialista laboral - Antoni.Canete@uab.es
Lydia Giménez Llort - Professora Agregada de Psiquiatria - Lidia.Gimenez@uab.es
Yolanda Pardo Cladellas - Professora Associada de Psicologia Mèdica - Yolanda.Pardo@uab.es
Joan Taberner Viera - Professor associat de Psicologia Mèdica - Juan.Taberner@uab.cat

Daniel Vega Moreno - Professor associat de Psicologia Mèdica – Daniel.Vega@uab.cat
Esther Martínez Membrives - Professora associada de Psicologia Mèdica - Esther.Martinez@uab.cat
Jaume Ferrer - Investigador en formació -
Sira Díaz Morán - Investigadora en formació - Sira.Diaz@uab.cat
Elisabet Domínguez Clavé - Tècnica de suport a la recerca - Elisabet.Dominguez.Clave@uab.cat

Unitat de Medicina Legal i Forense

Manuel Rodríguez Pazos - Catedràtic emèrit de Medicina legal - Manuel.Rodriguez.Pazos@uab.cat
Jaume Balagué Estrems - Professor Associat de Medicina Legal i Forense - Jaume.Balague@uab.cat
José Castilla García - Professor Associat de Medicina Legal i Forense - jose.castella@xij.gencat.net
Santiago Crespo Alonso - Professor Associat de Medicina Legal i Forense - Santiago.Crespo@uab.cat
Maria Dolores Giménez Pérez - Professora Associada de Medicina Legal i Forense - Dolores.Gimenez@uab.cat
Josep María Payà Padreny - Professor Associat de Medicina Legal i Forense – JoseMaria.Paya@uab.cat
Maria Luisa Iglesias Lepine - Professora associada de Medicina Forense i Toxicologia - MariaLuisa.Iglesias@uab.cat
José Manuel Tortosa López - Professor Associat de Medicina Legal i Forense – JoseManuel.Tortosa@uab.cat
Indalecio Moran Chorro - Professor Associat de Medicina Legal i Forense - indalecio.moran@uab.cat
Joan Ignasi Galtés Vicente - Professor Associat de Medicina Legal i Forense - joanignasi.galtes@uab.cat
Mercedes Palomar Martínez - Professora Associada de Medicina Legal i Forense - mpalomar@vhebron.net

4.4 Recull d'aparicions als Mitjans de Comunicació

2014

- El Dr. Manel Sánchez Pérez va ser guardonat pel COMB a l'Excel·lència Professional per la seva trajectòria com a Psiquiatra. http://dpsiquiatria.uab.cat/ca/noticia_253.php
- Albert Fernández-Teruel distingit amb el premi ICREA-Acadèmia. http://dpsiquiatria.uab.cat/ca/noticia_245.php
- La nova xarxa CORE de Salut Mental UAB-CEI. El 29 d'octubre de 2014 va tenir lloc el Primer Seminari de la CORE de Salut Mental de la UAB-CEI, un fòrum obert per a la discussió científica d'alt nivell en conceptes clau dins de la recerca en l'àmbit de la salut mental. http://dpsiquiatria.uab.cat/ca/noticia_250.php
- Premis Crítica Serra d'Or de Recerca 2014. El jurat encarregat d'atorgar els Premis Crítica "Serra d'Or" de Recerca 2014, va guardonar amb el de Recerca (Ciències) el llibre d'Adolf Tobeña, "Devots i descreguts. Biologia de la religiositat". http://dpsiquiatria.uab.cat/ca/noticia_242.php
- El trastorn per acumulació d'animals (Animal Welfare i 20Minutos). És el primer estudi a Europa sobre aquest trastorn mental que es coneix popularment com a Síndrome de Noé. http://dpsiquiatria.uab.cat/ca/noticia_244.php
- Oscar Vilarroya parla sobre l'empatia: "La solidaridad tiene una base neurobiológica desde la niñez" a La Vanguardia Digital i al 20Minutos 14/02/2014
- Antoni Bulbena al Diari Ara: "La depressió demana a crits nous enfocaments" 30/11/2014
- Marta Torrens parla sobre addiccions a Gaceta Médica (24/11/2014)
- Antoni Bulbena parla sobre l'Astenia a la tardor al programa "8 al dia" 06/10/2014
- El consum del cànnabis. Marta Torrens. "El punt al dia" de La Xarxa TV 14/05/2014
- "Si alguien te dice que se suicidará, créele." Víctor Pérez. El Periódico 01/02/2014
- Compareixença de la Dra. Marta Torrens al Parlament de Catalunya en relació al projecte BCN World. El País 22/01/2014
- "Trastorn escolar". 19 de maig. El Dr. Miquel Casas en parla a La Vanguardia. 19/05/2014
- "Drogues i conducció". 12 de maig. Miquel Casas parla a Catalunya Ràdio. El Punt Avui.
- "Enganxats al porno en línia". 30 d'abril. El Dr. José Antonio Navarro, coordinador del programa de disfuncions sexuals de l'Hospital, en parla a El País. RTVE.
- "Els riscos del consum de cànnabis entre els joves". 14 d'abril. El Dr. Miguel Casas parla sobre la relació entre fracàs escolar i consum de cànnabis. Tv3.cat.
- "No s'ha d'estigmatitzar el botellón". 5 de març. El Dr. Miquel Casas parla sobre el consum d'alcohol entre els joves. 8tv.cat.
- El Dr. Diego Palao al diari El País "Salud constata un aumento de las tentativas de suicidio por la crisis" 28/12/2014
- 10/07/2014 Ràdio Sabadell, 'A bona hora' La reforma del codi penal afecta els drets dels malats mentals Dr. Diego J. Palao
- 28/06/2014 SER Barcelona, 'A vivir que son dos días' Trastorns mentals Dr. Josep Moya
- 09/06/2014 Ràdio Sabadell, Informatius migdia Participació de Salut Mental Parc Taulí en el projecte europeu 'Nympha' per al desenvolupament d'aplicacions per a la millora de pacients amb trastorn bipolar Dr. Diego J. Palao.

2013

- Què són les neurones? Jordi Peña. "El suplement" de Catalunya ràdio 15/12/2013
- Les malalties neurodegeneratives. Jordi Peña. Els matins en xarxa a La Xarxa (COM Ràdio) 13/12/2013
- "Un desocupat té el doble de risc de tenir problemes psíquics." Víctor Pérez. El Punt Avui 04/11/2013

- "Trastornados por la crisis." Víctor Pérez, director de l'INAD. El Periódico 22/07/2013
- Com ens afecta la primavera? Antoni Bulbena. "Matins en xarxa" a La Xarxa (COM Ràdio) 02/04/2013
- Els trastorns d'ansietat. Guillem Pailhez. "Entre hores" de Ràdio 4 11/03/2013
- Troben nous gens que poden influir en diverses malalties. L'aplicació combinada i nova de tècniques de mapatge genètic d'alta densitat i de seqüenciació gènica completa en rates ha permès aquestes troballes, publicades al Nature Genetics. http://dpsiquiatria.uab.cat/ca/noticia_224.php
- Estimulació multisensorial en demències. L'Hospital Sagrat Cor de Martorell ha demostrat que l'estimulació multisensorial redueix els nivells d'agressivitat i d'agitació en malalts en fases avançades de demència. http://dpsiquiatria.uab.cat/ca/noticia_236.php
- El vincle afectiu amb animals de companyia –La Vanguardia 22/11/13
- Jaume Fatjó a La contra de La Vanguardia 18/09/2013 "Querer a los animales nos distingue como humanos"
- Joan Barril entrevista al Dr. Tobeña a Catalunya Ràdio (El Cafè de la República). 25/03/13 http://dpsiquiatria.uab.cat/ca/categoriaDocumentAudiovisual_2.php
- Antoni Bulbena reflexiona sobre la crisi al programa "Els matins de TV3" (11/02/13) http://dpsiquiatria.uab.cat/ca/documentAudiovisual_9.php
- El Dr. Miquel Casas parla a "Els Matins" de TV3 sobre les psicopatologies en els reincidents de delictes de trànsit, 20 de novembre.
- El Dr. Miquel Casas parla a TV3 sobre conductors temeraris i psicopatologies.
- "5a Jornada de les Víctimes d'Accidents de Trànsit" 13 de novembre, el Dr. Miquel Casas, parla sobre els trastorns psicopatològics en els reincidents de delictes de trànsit. El Periódico, La Vanguardia, El Diari de Tarragona, BTV notícies, Europa Press, Catalunya Press.
- "Entrevista al Dr. Collazos", 9 d'octubre a La Xarxa de Comunicació Local. Francisco Collazos, aposta per la medicina preventiva per fer front a l'augment de problemes de salut mental.
- "Els immigrants pateixen depressió i estrès en xocar amb murs socials", 3 d'octubre, Francisco Collazos parla de depressió i immigració a Público.es
- "Els falsos mites de la hiperactivitat", 1 d'octubre. José Antonio Ramos parla dels estudis farmacogenètics actuals a elcorreo.com
- Catalunya R. Barcelona, El Matí de Catalunya Ràdio amb Mònica Terribas El suïcidi Dr. Diego J. Palao.
- Ràdio Sabadell, Informatius Descens dels suïcidis Dr. Diego J. Palao, director executiu de Salut Mental
- RNE (Barcelona), 'El dia menos pensado' de Manolo HH Crisi i salut mental Dr. Josep Moya. Psiquiatre i coordinador de l'OSAMCAT

2012

- L'addicció al joc. Marta Torrens. Informatiu migdia de TVE 03/12/2012
- L'ansietat i l'estrès. Guillem Pailhez. "Els Matins" de TV3 20/11/2012
- "Dia Mundial de la Salut Mental. El 18% dels catalans pateix algun trastorn d'aquest tipus." Antoni Bulbena. "8aldia" a 8 TV 10/10/2012
- Internet i les noves drogues. Marta Torrens. Informatius de Cuatro 09/05/2012
- "Cuando el cuerpo pronostica el tiempo." Antoni Bulbena. La Vanguardia 28/04/2012
- L'INAD posa en marxa un portal web sobre primers episodis psicòtics. Daniel Bergé. 8 al dia 17/03/2012
- Entrevista al Dr. Bulbena - DiariMédico.com
- Adolf Tobeña al Programa de tv3 Àgora- Informar sobre la crisi: en fem un gra massa?
- Rut Giménez (8TV) entrevista al Dr. Adolf Tobeña sobre ments criminals (03/05/12) http://dpsiquiatria.uab.cat/ca/documentAudiovisual_10.php

- "La difícil detección del déficit de atención por hiperactividad" . El Periódico de Catalunya. (02/10/12). Dr. Ramos-Quiroga
- "Hasta siete de cada diez adictos padecen además otro trastorno mental". Europa Press. 25/10/12. Sobre la patología dual en adicciones. Dr. Miquel Casas
- "Un toc d'atenció". TV3. 16 de setembre de 2012. Reportatge documental del programa Sense ficció sobre el TDAH. Amb el Dr. Josep Antoni Ramos Quiroga.
- 20/11/2012 Ràdio Sabadell Informatius "La crisi econòmica fa créixer les visites relacionades amb la salut mental a l'atenció primària i hospitals" Dr. Diego Palao
- 05/10/2012 Ràdio Sabadell, Informatius El Taulí aconsegueix eliminar les llistes d'espera de Salut Mental malgrat la retallada del pressupost Dr. Diego Palao
- 01/10/2012 Ràdio L'Escala programa Més enllà de la vida "El suïcidi" Dr. Diego Palao,
- 17/01/2012 Ràdio Sabadell, programa A Bona Hora "El suïcidi ja és la primera causa de mort entre els joves" Dr. Diego J. Palao

2011

- Entrevista Adolf Tobeña sobre el seu llibre Cerebro y Poder al programa de TV2, Para todos La 2 (17/05/2011)
- Entrevista Antoni Bulbena sobre l'assassí de Noruega al 3/24 (02/08/11)
- Adolf Tobeña parla sobre al programa de La2, Tres14 sobre Neurociència i Llibertat (30/05/11)
- Entrevista a Oscar Vilarroya a Tercera Cultura (30/08/2011)
- 03/05/2011 Ràdio Sabadell, Tarda de ràdio "Els joves i l'etiqueta 'ni ni'" Dr. Josep Moya (Parc Taulí)
- 15/04/2011 Ràdio Sabadell, A bona hora! "Pla integral d'atenció a les persones amb trastorn mental i adiccions" Dr. Diego Palao
- 24/05/2011 "Investigadors del VHIR debaten sobre el TDAH i l'alimentació" Dr. Ramos-Quiroga Diario Médico
- 24/02/2014 "Es demostren els beneficis d'un fàrmac no autoritzat per al tractament del TDAH en adults" Dr. Ramos-Quiroga Mitjans: La Vanguardia, Diario Médico, Qué!, Europa Press, 20 Minutos, El Economista, Yahoo Noticias, Terra, Autismo Diario, Vilaweb, Noticias Salud

2010

- La URNC a La Vanguardia "Es la dopamina, no la voluntad" 22/02/2010
- No debemos confundir tristeza con depresión - La Vanguardia (24/03/2010) Entrevista con el Dr. Enric Álvarez
- Adicción por la velocidad - TV3 TnVespre (23/03/2010) Dr. Enric Álvarez
- Un 74% de los catalanes no respeta los límites de velocidad - TV3 (23/03/2010) Enric Álvarez
- Conductor adicto a la Velocidad - TV3 TN Migdia (23/03/2010) Enric Álvarez, jefe del servicio psiquiatría Hospital de Sant Pau
- 21/10/2010 Ràdio Sabadell, Informatius migdia i vespre "Assistència als trastorns mentals" Dr. Diego Palao
- 24/11/2010 "Un estudi confirma l'associació d'un gen amb la persistència del TDAH en adults". Dr. Ramos-Quiroga. Mitjans: TV3, El Mundo, El Periódico, Europa Press, La Razón, Yahoo Noticias, La Información, El Economista, ADN
- 27/07/2010 "Un estudi estableix relacions entre trets de personalitat i els diferents subtipus de TDAH". Dr. Ramos-Quiroga. Mitjans: TV3, Europa Press, La Vanguardia (Magazine), Diario Médico, El Economista, La Información, Yahoo Noticias, Noticias Médicas, Plataforma SINC
- 11/05/2010 "El Dr. Casas participa en les ' XII Jornadas Nacionales de Patología Dual" Diario Médico
- 22/03/2010 "Descriuen la relació entre el gen LPHN3 i la hiperactivitat". Dr. Ramos-Quiroga. Mitjans: Diario Médico, Europa Press